



**PREFEITURA MUNICIPAL DE INHANGAPI - PA**

*PODER EXECUTIVO*

CNPJ: 05.171.921/0001-30

---

**LEI MUNICIPAL Nº 733/2023, DE 26 DE OUTUBRO DE 2023**

**LOA - 2024**  
**LEI ORÇAMENTÁRIA ANUAL**  
Exercício Financeiro  
2024

---

INHANGAPI/PA

Avenida Ernane Lameira, 925, Bairro Vila Nova, CEP: 68770-000 - Inhangapi - Pará



## PREFEITURA MUNICIPAL DE INHANGAPI - PA

PODER EXECUTIVO

CNPJ: 05.171.921/0001-30

### LEI MUNICIPAL Nº 733/2023, DE 26 DE OUTUBRO DE 2023

**ESTIMA A RECEITA E FIXA A DESPESA ORÇAMENTÁRIA DO MUNICÍPIO DE INHANGAPI, ESTADO DO PARÁ, PARA O EXERCÍCIO FINANCEIRO DE 2024 E DÁ OUTRAS PROVIDÊNCIAS.**

**EGILÁSIO ALVES FEITOSA**, Prefeito Municipal de Inhangapi, Estado do Pará, faço saber à população e a quem mais possa interessar que, após a apreciação e **APROVAÇÃO** do Soberano Plenário do Poder Legislativo Municipal, sanciono e publico a presente Lei:

**Art. 1º** - O Orçamento Geral do Município de Inhangapi, Estado do Pará, para o exercício financeiro de 2024, estima a receita no valor de **R\$ R\$ 44.933.519,06 (Quarenta e quatro milhões, novecentos e trinta e três mil, quinhentos e dezenove reais e seis centavos)** e fixa a despesa em igual valor.

**Art. 2º** - A receita será realizada mediante a arrecadação dos tributos, rendas e outras receitas correntes e de capital, inclusive de transferências, cujas fontes, decorrerão as despesas ora fixadas.

**§ 1º** - A definição da Estrutura Orçamentária leva em consideração a realidade socioeconômica da população do Município de Inhangapi, do Estado do Pará, e definida será nos termos dos anexos a seguir:

- a) Anexo I – Demonstrativo das Receitas por fonte e despesas por função;
- b) Anexo II – Demonstrativo das receitas por fonte e despesas de uso;
- c) Anexo III – Demonstrativo da receita e despesas segundo a categoria econômica;
- d) Anexo IV – Receita segundo as categorias econômicas;
- e) Anexo V – Demonstrativo da legislação da receita;
- f) Anexo VI – Programa de Trabalho;
- g) Anexo VII – Natureza da despesa segundo a categoria econômica;
- h) Anexo VIII – Funções, subfunções e programas por projeto/atividade;
- i) Anexo IX – Funções, subfunções e programas por vínculo;
- j) Anexo X – Demonstrativo da despesa por órgão e funções;
- k) Anexo XI – Detalhamento da despesa;
- l) Anexo XII – Relação de projeto/atividade;



## PREFEITURA MUNICIPAL DE INHANGAPI - PA

PODER EXECUTIVO

CNPJ: 05.171.921/0001-30

- 
- m) Anexo XIII – Orçamento Fiscal e da Seguridade Social;
  - n) Anexo XIV – Cronograma de desembolso;
  - o) Anexo XV – Demonstrativos de Limites (LRF e etc);
  - p) Anexo XVI – Relatórios Complementares;
  - q) Anexo XVII - Relação das Ações com projetos/atividades em relação ao PPA Quadriênio 2022/2025; e,
  - r) Anexo XV – Comparativo financeiro orçamento 2024 com o PPA 2022/2025.

**§ 2º** - Os “Demonstrativos da Receita” cumprem o disposto na Legislação vigente, em especial ao que estabelece a Lei Complementar nº 101/2000 (LRF), a Constituição Federal do Brasil, nos termos das Emendas Constitucionais 29, 31, 53 e 58 dentre outras, e ainda, os “Demonstrativos da Despesa” que cumprem o estabelecido na Constituição Federal de 1988, o disposto na Lei Federal nº 4.320/1964, Lei Complementar nº 101/2000 (LRF) e demais, nas portarias interministeriais conforme anexo “Legislação Orçamentária” integrante deste instrumento;

**Art. 3º** - A distribuição da despesa encontra-se formatada de modo a permitir a equivalência com a receita definida por funções, subfunções, categorias econômicas com divisão dos orçamentos fiscal e da seguridade social nos termos a seguir:

- a) Orçamento Fiscal, no valor de R\$ 32.576.405,03; e,**
- b) Orçamento da Seguridade Social, no valor de R\$ 12.357.114,03**

**Art. 4º** - A despesa do orçamento anual para 2024, obedece ainda ao planejamento consignado no Plano Plurianual para o Quadriênio 2022/2025, estando compatíveis com os Anexos de Metas e Prioridades, estabelecidos na LDO – Lei de Diretrizes Orçamentárias para o Exercício Financeiro em pauta.

**Art. 5º** - As dotações atribuídas às unidades orçamentárias poderão ser movimentadas por órgão central geral, criados especificamente para essa finalidade, se for o caso, designada pela autoridade competente nos termos da Lei Federal 4.320/1964.

**Art. 6º** - Fica o Poder Executivo autorizado a:

I – Abrir crédito suplementar, por anulação de dotações orçamentárias, até o **limite de 60% (sessenta por cento)** da despesa fixada nesta Lei, devendo para tanto, indicar no ato regulamentador, a origem estabelecido no § 1º, do artigo 43, Inciso II da Lei Federal 4.320/1964;

II – Abrir crédito suplementar, independentemente do valor, que tenha como origem os recursos provenientes de nos termos do artigo 7º da Lei Federal nº 4.320/64,



## PREFEITURA MUNICIPAL DE INHANGAPI - PA

PODER EXECUTIVO

CNPJ: 05.171.921/0001-30

utilizando como fontes de recursos o excesso de arrecadação, anulação de saldos de dotações orçamentárias, e superávit financeiro do Exercício anterior obedecendo-se o seguinte:

a) O cumprimento dos limites constitucionais para aplicação na Educação Básica, Saúde e Assistência Social; e,

b) Em se tratando de superávit financeiro advindo do excesso de arrecadação, sua aplicação deverá ocorrer em investimento e/ou amortização da dívida pactuada nos termos da Lei.

III – Realizar, durante o exercício financeiro de 2024, operações de créditos por antecipação de receita até o limite de 50% (cinquenta por cento), em conformidade ao artigo 38 da Lei Complementar 101/2000 (LRF);

IV – Abrir crédito suplementar na totalidade dos valores que tenha como fonte de financiamento, deliberação específica e transferência ao município pelo Estado, União e/ou outras instituições públicas e privadas, nacionais e estrangeiras, através de convênios, acordo e/ou contratos sem cláusula de reembolso e outras modalidades de pagamento.

V - Efetuar desdobramento dos elementos de despesa para atendimento das necessidades de escrituração contábil e controle da execução orçamentária;

VI – Fazer o remanejamento de dotações de um elemento de despesa para outro, dentro de cada projeto, atividade ou operações especiais.

**Parágrafo único** - O Poder Legislativo, nos termos do Inciso I deste artigo, fica autorizado a abrir crédito suplementar por anulação de dotações orçamentárias, até o limite de 50% (cinquenta por cento) de sua unidade orçamentária de alocação.

**Art. 7º** - Nos termos da Emenda Constitucional nº 53, de 19 de dezembro de 2006, que “Dá nova redação aos Artigos 7º, 23, 30, 206, 208, 211 e 212 da Constituição Federal” e o artigo 60 do Ato das Disposições Transitórias, e demais legislação complementar, fica o Poder Executivo autorizado a realizar procedimentos administrativos e contábeis necessários para o efetivo atendimento das metas estabelecidas para a Educação Básica do Município.

**Art. 8º** – A presente Lei entra em vigor na data de sua publicação, com efeitos a partir de 1º (primeiro) de janeiro de 2024, revogadas as disposições em contrário.

Gabinete do Prefeito Municipal de Inhangapi, PA, em 26 de outubro de 2023.

---

Egilásio Alves Feitosa  
Prefeito Municipal

**PREFEITURA MUNICIPAL DE INHANGAPI**

AV HERNANI LAMEIRA, Nº440 - CNPJ:05171921/0001-30

Orçamento Programa - Exercício de 2024

**TABELA EXPLICATIVA - EVOLUÇÃO DA RECEITA**

(Inc.III, Art.22º)

Page 1

Lei: 733, Data: 26/10/2023

Codigo	Discriminação	Receita Arrecadada			Receita Prevista	
		2020	2021	2022	2023	2024
1000.00.0.0	RECEITAS CORRENTES.					
1100.00.0.0	IMPOSTOS, TAXAS E CONTRIBUIÇÕES DE MI	994.372,35	519.670,37	726.519,22	762.845,18	800.987,40
1200.00.0.0	CONTRIBUIÇÕES			409.500,00	429.975,00	451.473,75
1300.00.0.0	RECEITA PATRIMONIAL	32.923,94	168.295,97	237.973,97	249.872,66	262.366,30
1600.00.0.0	RECEITA DE SERVIÇOS			15.750,00	16.537,50	17.364,39
1700.00.0.0	TRANSFERÊNCIAS CORRENTES	30.070.473,71	33.318.297,67	39.793.722,44	41.783.408,56	43.872.579,01
1900.00.0.0	OUTRAS RECEITAS CORRENTES	47.031,73	32.083,04	19.694,05	20.678,76	21.712,70
	Sub Total	31.144.801,73	34.038.347,05	41.203.159,68	43.263.317,66	45.426.483,55
2000.00.0.0	RECEITAS DE CAPITAL					
2100.00.0.0	OPERAÇÕES DE CRÉDITO					
2200.00.0.0	ALIENAÇÃO DE BENS			23.138,15	24.295,06	25.509,81
2400.00.0.0	TRANSFERÊNCIAS DE CAPITAL	1.010.983,44	1.965.000,00	3.251.614,83	3.406.106,90	3.576.412,24
	Sub Total	1.010.983,44	1.965.000,00	3.274.752,98	3.430.401,96	3.601.922,05
7000.00.0.0	RECEITAS CORRENTES. (INTRA)					
	Sub Total	0,00	0,00	0,00	0,00	0,00
8000.00.0.0	RECEITAS DE CAPITAL (INTRA)					
	Sub Total	0,00	0,00	0,00	0,00	0,00
9000.00.0.0	(R) DEDUCOES DA RECEITA					
9500.00.0.0	(R) DEDUÇÕES DO FUNDEB	-2.580.981,60	-3.478.298,65	-3.721.886,29	-3.899.891,94	-4.094.886,54
9900.00.0.0	(R) OUTRAS DEDUÇÕES					
	Sub Total	-2.580.981,60	-3.478.298,65	-3.721.886,29	-3.899.891,94	-4.094.886,54



**PREFEITURA MUNICIPAL DE INHANGAPI**  
AV HERNANI LAMEIRA, Nº440 - CNPJ:05171921/0001-30

Orçamento Programa - Exercício de 2024

**TABELA EXPLICATIVA - EVOLUÇÃO DA RECEITA**  
(Inc.III, Art.22º)

Page 2

Lei: 733, Data: 26/10/2023

Codigo	Discriminação	Receita Arrecadada			Receita Prevista	
		2020	2021	2022	2023	2024
TOTAL		29.574.803,57	32.525.048,40	40.756.026,37	42.793.827,68	44.933.519,06

EGILASIO ALVES  
FEITOSA:327948  
43249

Assinado de forma  
digital por EGILASIO  
ALVES  
FEITOSA:32794843249

EGILÁSIO ALVES FEITOSA  
PREFEITO MUNICIPAL

JORGE LUIS DE  
OLIVEIRA:1814300  
1806

Assinado de forma  
digital por JORGE LUIS  
DE  
OLIVEIRA:18143001806

JORGE LUIS DE OLIVEIRA  
CONTADOR

**PREFEITURA MUNICIPAL DE INHANGAPI**

AV HERNANI LAMEIRA, Nº440 - CNPJ:05171921/0001-30

Orçamento Programa - Exercício de 2024

**TABELA EXPLICATIVA - EVOLUÇÃO DA DESPESA**

(Inc. III, Art. 22)

Page 1

Lei: 733, Data: 26/10/2023

Codigo	Discriminação	DESPESA		
		Realizada 2022	Fixada 2023	Prevista 2024
<b>DESPESAS CORRENTES</b>				
3 1	PESSOAL E ENCARGOS SOCIAIS	14.653.057,07	16.438.407,27	18.443.024,96
3 2	JUROS E ENCARGOS DA DÍVIDA	10.500,00	11.025,00	5.000,00
3 3	OUTRAS DESPESAS CORRENTES	15.826.774,59	19.056.937,98	19.944.610,01
	Sub Total	30.490.331,66	35.506.370,25	38.392.634,97
<b>DESPESAS DE CAPITAL</b>				
4 4	INVESTIMENTOS	9.820.694,71	6.782.457,43	6.020.884,09
4 6	AMORTIZAÇÃO DA DÍVIDA	345.000,00	400.000,00	420.000,00
	Sub Total	10.165.694,71	7.182.457,43	6.440.884,09
<b>RESERVA DE CONTINGÊNCIA</b>				
9 9	RESERVA DE CONTINGÊNCIA	100.000,00	105.000,00	100.000,00
	Sub Total	100.000,00	105.000,00	100.000,00
	<b>TOTAL</b>	<b>40.756.026,37</b>	<b>42.793.827,68</b>	<b>44.933.519,06</b>

EGILASIO  
ALVES  
FEITOSA:32794  
843249

Assinado de forma  
digital por  
EGILASIO ALVES  
FEITOSA:32794843  
249

EGILÁSIO ALVES FEITOSA  
PREFEITO MUNICIPAL

JORGE LUIS DE  
OLIVEIRA:1814  
3001806

Assinado de forma  
digital por JORGE LUIS  
DE  
OLIVEIRA:18143001806

JORGE LUIS DE OLIVEIRA  
CONTADOR



TABELA EXPLICATIVA - DEMONSTRAÇÃO DA DESPESA POR PROGRAMA Lei: 733, Data: 26/10/2023

Código	Discriminação	Valor
0000	Funções Especiais	721.275,00
0001	Ação Legislativa	1.836.935,84
0032	Organização e Modernização Administrativa	4.627.729,16
0037	Administração Geral	4.877.404,96
0042	Controle Interno	49.350,00
0066	Treinamento e Capacitação de Recursos Humanos	64.715,73
0126	Atenção a Pessoa Portadora de Deficiência	26.250,00
0131	Amparo Assistencial aos Idosos, Crianças e Adolescentes	593.577,81
0137	Assistencia Social Geral	1.543.205,43
0156	Inativos e Pensionistas da Previdência Estatutária	140.000,00
0200	Programa de Ações Básicas de Saúde	2.081.390,10
0201	Saude da Criança e Aleitamento Materno	92.899,11
0202	Agentes Comunitários de Saúde	725.056,24
0203	Assistencia Domiciliar de Saúde	440.289,56
0210	Assistencia Ambulatorial, Emergencial e Hospitalar	2.383.278,83
0220	Prevenção e Controle de Doenças	141.146,25
0230	Assistencia Farmaceutica	372.750,00
0235	Vigilância Sanitária de Produtos e Serviços	79.635,41
0245	Vigilancia Epidemiologica	472.874,85
0251	Alimentação Escolar	630.000,00
0401	Gestão de Ensino Fundamental	2.357.495,37
0405	Equip. de Informática para o Ensino Fundamental	40.000,00
0406	Treinamento e Aperf. de Profissionais do Ensino Fundamental	55.125,00
0408	Transporte Escolar para o Ensino Fundamental	1.240.000,00
0450	Valorização e Manutenção da Educação Básica	9.400.537,50
0454	Assist. a Estudantes da Educação Infantil	90.431,25
0472	Apoio e Incentivo as Artes	166.311,47
0473	Difusão Cultural	103.425,00
0502	Vias e Logradouros Urbanos	783.750,00
0507	Serviço de Limpeza Urbana	123.000,00
0508	Serviços Funerarios	47.250,00
0509	Serviços de Iluminação Pública	194.250,00
0510	Serviços de Parques e Jardins	163.000,00
0519	Melhoria de Condições de Habitações Urbanas	412.750,00
0601	Abastecimento D'Água na Zona Rural	84.000,00
0602	Saneamento Geral na Zona Rural	21.000,00
0605	Sistema de Esgotos na Zona Urbana	200.000,00
0610	Proteção e Preservação de Recursos Ambientais	217.350,00
0620	Recuperação de Areas Degradadas	31.500,00
0621	Conservação e Preservação de Recursos Hidricos	36.750,00
0641	Mecanização Agricola	260.250,00
0643	Produção Agricola	361.900,00
0707	Promoção ao Turismo	42.000,00
0725	Estradas Vicinais	1.160.000,00
0733	Portos e Terminais Fluviais e Lacustres	740.250,00
0740	Desporto do Rendimento	151.725,00
0750	Lazer	185.400,00
1004	Gestão da Política de Saúde	3.036.150,00
1201	Manutenção e Conservação de Bens Imóveis	354.100,00
1202	Manutenção de Serviços de Transporte	874.054,19
9999	Reserva de Contingência	100.000,00
	<b>TOTAL</b>	<b>44.933.519,06</b>

EGILASIO ALVES  
FEITOSA:3279484324  
43249

Assinado de forma digital por EGILASIO ALVES  
FEITOSA:3279484324  
9

JORGE LUIS DE OLIVEIRA:18143001806  
001806

Assinado de forma digital por JORGE LUIS DE OLIVEIRA:18143001806

EGILÁSIO ALVES FEITOSA  
PREFEITO MUNICIPAL

JORGE LUIS DE OLIVEIRA  
CONTADOR





**PREFEITURA MUNICIPAL DE INHANGAPI**  
AV HERNANI LAMEIRA, Nº440 - CNPJ:05171921/0001-30

Orçamento Programa - Exercício de 2024

Page 1

**TABELA EXPLICATIVA - RELAÇÃO DE PROJETOS**

Lei: 733, Data: 26/10/2023

Código	Discriminação	Valor
1001	Aparelhamento da Câmara Municipal	10.000,00
1002	Aquisição de Máquinas e Implementos Agrícolas	150.000,00
1003	Aquisição e Recuperação de Carteiras	78.750,00
1004	Construção, Ampliação e Reforma de Unidades Escolares	276.250,00
1005	Aquisição de Transporte Escolar FNDE	250.000,00
1006	Criação e Ampliação de Espaços Culturais	34.125,00
1007	Construção de Arenas Esportivas	45.750,00
1008	Construção e Restauração de Quadras Esportivas	96.075,00
1009	Construção do Prédio do Legislativo	15.750,00
1010	Const. Reforma e Ampliação de Próprios Públicos	179.800,00
1011	Pavimentação e Restauração de Vias Urbanas	200.000,00
1012	Terraplenagem e Empiçamento de Vias Urbanas	157.750,00
1013	Construção, Manut. e Revitalização de Praças, Parques e Jardins	163.000,00
1014	Construção de Meio-Fio, Sargetas e Sist. de Esgotos	200.000,00
1015	Restauração e Ampliação de Cemitérios Públicos	31.500,00
1016	Energia Elétrica e Fotovoltaica, Implantação e Ampl. de Redes de Energia	84.000,00
1017	Construção Rest. e Pavimentação de Estradas Vicinais	635.000,00
1018	Aquisição de Veículos e Máquinas	210.000,00
1019	Restauração de Trapiches Públicos	82.500,00
1020	Construção de Um Porto Hidroviário	600.000,00
1021	Aquisição de Ambulâncias	149.583,06
1022	Construção, Restaur, Ampliaç do Hospital Mun. e UBS	105.000,00
1023	Implantação de Micros Sist. de Abast. Dagua - Z. Rural	52.500,00
1024	Construção das Unidades Sanitárias Domiciliares	21.000,00
1025	Recuperação de Áreas Degradadas	31.500,00
1026	FUNDEB 30% - Construção de Quadras Poliesportivas	180.000,00
1027	FUNDEB 30% - Implant. e Manut. do Labor. de Informática	40.000,00
1028	FUNDEB 30% - Aquisição de Veículos -Transporte Escolar	150.000,00
1029	FUNDEB 30% - Construção, Ampli. e Recup. de Unid. Escolares	100.000,00
1030	Implant. e Manut. do Programa de Piscicultura	36.750,00
1031	Recuperação e Manut. de Trapiche Público	57.750,00
1032	Construção de Moradias Populares	365.500,00
1033	Estímulo a Psicicultura	123.900,00
1034	Retomada de Construções Obras Paralisadas - FME/FNDE	73.500,00
<b>Total</b>		<b>4.987.233,06</b>

EGILASIO ALVES Assinado de forma digital por EGILASIO ALVES  
FEITOSA:32794843249  
43249

EGILÁSIO ALVES FEITOSA  
PREFEITO MUNICIPAL

JORGE LUIS DE OLIVEIRA:18143001806 Assinado de forma digital por JORGE LUIS DE OLIVEIRA:18143001806  
3001806

JORGE LUIS DE OLIVEIRA  
CONTADOR

**PREFEITURA MUNICIPAL DE INHANGAPI**

AV HERNANI LAMEIRA, Nº440 - CNPJ:05171921/0001-30

Orçamento Programa - Exercício de 2024

Page 1

**TABELA EXPLICATIVA - RELAÇÃO DE ATIVIDADES**

Lei: 733, Data: 26/10/2023

Código	Discriminação	Valor
2001	Manutenção das Atividades do Poder Legislativo	1.805.935,84
2002	Encargos com Publicidade do Poder Legislativo	21.000,00
2003	Manutenção das Atividades do Gabinete do Prefeito	804.037,50
2004	Encargos com Publicidade do Poder Executivo	173.250,00
2005	Manut. da Secretaria Mun. de Admin.e Planejamento	2.273.287,50
2006	Finanças - Administração Financeira	328.454,16
2007	Manutenção do Controle Interno do Executivo	49.350,00
2008	Modernização e Manut. dos Sistemas Informatizados/PMI	74.150,00
2009	Capacitação e Treinamento de Servidores Municipais	15.250,00
2010	Encargos com Inativos e Pensionistas	140.000,00
2011	Manutenção da Sec. Municipal de Agricultura	617.787,50
2012	Treinamento e Capacitação de Produtores Rurais	38.465,73
2013	Manut. e Conserv. de Máquinas, Veículos e Implementos	260.250,00
2014	Apoio ao Pequeno Produtor Agrícola	51.250,00
2015	Manutenção da Sec. Municipal de Educação	1.528.495,37
2016	Manut. dos Conselhos Municipais da Área de Educação	36.750,00
2017	Manutenção do Progr. Nac. de Aliment. Escolar - PNAE	525.000,00
2018	Manutenção do Progr. Dinheiro Direto na Escola - PDDE	73.500,00
2019	Manutenção do Programa Salário Educação QSE	183.750,00
2020	Manutenção do Progr. Federal do Transp. Escolar - PNAT	577.500,00
2021	Manutenção da Secretaria Mun. de Cultura e Desporto	307.387,50
2022	Apoio e Prom. de Eventos Culturais, Folclóricos e Religiosas	166.311,47
2023	Incentivo a Criação da Escola de Música	32.287,50
2024	Manutenção e Conservação de Espaços Culturais	37.012,50
2025	Apoio e Promoção das Atividades Desportivas Amadoras	65.100,00
2026	Apoio as Associações Esportivas	27.300,00
2027	Promoção do Campeonato Municipal de Futebol	59.325,00
2028	Manutenção da Sec. Mun. de Obras e Urbanismo/Semob	4.251.079,16
2029	Manutenção e Conservação de Vias Urbanas	394.500,00
2030	Manutenção da Coleta de Lixo Domiciliar	123.000,00
2031	Manutenção e Conservação de Cemitérios Públicos	26.250,00
2032	Manut. e Conservação de Prédios Públicos, Praças, Parques e Jardins	100.800,00
2033	Manutenção dos Serviços de Iluminação Pública	110.250,00
2034	Manutenção e Conservação de Estradas Vicinais	525.000,00
2035	Manutenção e Conservação de Máquinas e Veículos	467.250,00
2036	Manutenção e Conservação de Bens Móveis da Saúde/Fms	26.250,00
2037	Manutenção da Secretaria Municipal de Saúde	2.977.350,00
2038	Conselho Municipal de Saúde - Manutenção das Ativ. Administrativas	32.550,00
2039	Manutenção do Programa TFD - Tratamento Fora do Domicílio	36.750,00
2040	Manutenção do Programa da Atenção Primária (PAB/UBS)	1.548.757,76
2041	Manutenção do Programa de Saúde Bucal	292.632,34
2042	SAMU 192 - Manut. dos Serviços de Atend. Médico de Urgência	421.733,30
2043	Manutenção das Ativ. do Prog. de Assist. Materno Infantil - Ami	92.899,11
2044	Manut. do Progr. dos Agentes Comunitários de Saúde - PACS	725.056,24
2045	Manutenção do Programa de Ações Estratégicas (PSF)	406.785,50
2046	Manutenção dos Programas da Atenção Primária	33.504,06
2047	Aquisição de Material Médico, Odont. e Laboratorial	473.955,65
2048	Manutenção do Programa de Vacinação	141.146,25
2049	Manut. e Conserv. dos Veículos da Secretaria de Saúde	47.221,13
2050	Manut. das Ativ. da Média Complexidade (MAC - Hospital Municipal)	1.243.889,25
2051	Progr. de Assist. Médica, Odontológica e Ambulatorial	101.950,63
2052	Manutenção do Programa Farmácia Básica	372.750,00
2053	Manutenção do Programa de Vigilância Sanitária	79.635,41
2054	Manut. do Programa das Ações de Vigilância em Saúde	409.874,85
2055	Manutenção e Conserv. de Micros Sist. Abast. D' água	31.500,00
2056	Treinamento e Capacit. dos Servidores Municipais - SEMAS	26.250,00
2057	Secretaria Municipal de Assistência Social - SEMAS	1.113.246,79
2058	Manut. do Progr. P/ Deficientes e Port. de Necessidade Especiais	26.250,00



TABELA EXPLICATIVA - RELAÇÃO DE ATIVIDADES

Lei: 733, Data: 26/10/2023

Código	Discriminação	Valor
2059	Proteção Social Básica - SCFV - PSB	371.765,31
2060	Conselho Tutelar - Manutenção das Atividades Administrativas	113.137,50
2061	FMDCA - Fundo Municipal da Criança e do Adolescente	31.500,00
2062	IGD - Programa Auxílio Brasil	55.912,50
2063	IGD - Índice de Gestão Descentralizada	60.375,00
2064	Apoio às Associações Comunitárias	27.703,64
2065	Assistência as Famílias Carentes	10.762,50
2066	Assistência ao Estudante Carente	10.500,00
2067	Proteção Social Especial - PAEFI - MSE	49.350,00
2068	Piso Básico Fixo - Ações e Serviços Continuados	34.230,00
2069	Benefícios Eventuais - Assistência Funeral - PAF	21.000,00
2070	Atividades Assistenciais nas Creches Municipais	90.431,25
2071	Apoio à Construção de Moradias à Pessoas Carentes	47.250,00
2072	Manutenção e Ampliação do Horto Municipal	42.000,00
2073	Manut. da Secretaria Mun. de Meio Ambiente e Turismo - Sema	626.325,80
2074	Manut. das Ativ. de Preservação do Meio Ambiente	68.250,00
2075	Programa de Fortalecimento da Gestão Ambiental	70.350,00
2076	Reforestamento de Nascentes e Margens de Corpos D'água	36.750,00
2077	Programa de Desenvolvimento do Turismo Municipal	42.000,00
2078	FUNDEB 30% - Treinamen. e Aperfeiçoamento dos Docentes Municipais	55.125,00
2079	FUNDEB 70% - Remun. dos Profissionais da Educação	5.060.000,00
2080	FUNDEB 30% - Apoio as Atividades Administrativas	444.754,15
2081	FUNDEB 30% - Manut. do Programa do Transporte Escolar - PNAT	36.172,50
2082	FUNDEB 70% - Educ. Infantil - Creche - Remun. dos Profissionais da Educação	704.691,67
2083	FUNDEB 30% - Apoio as Atividades da Educação Infantil	49.669,18
2084	FUNDEB 70% - EJA - Remuneração dos Profissionais - Magistério	570.000,00
2085	FUNDEB 30% - Apoio as Ativid. do Ensino de Jovens e Adultos - EJA	94.000,00
2086	FUNDEB 70% - Educ. Especial - Remun. dos Profissionais - Magistério	540.000,00
2087	FUNDEB 30% - Apoio as Ativid. da Educação Especial	86.250,00
2088	PEAE - Programa Estadual de Alimentação Escolar	105.000,00
2090	Manut. do Programa de Vigilância Epidemiológica	63.000,00
2091	PETE - Programa Estadual do Transporte Escolar	262.500,00
2094	Programa Primeira Infância no SUAS	28.350,00
2095	Programa de Criação de Emprego e Renda	18.375,00
2096	Piso Nacional da Enfermagem - LEI 14.434/2022	240.000,00
2099	Operacionalização dos Benefícios Eventuais	52.500,00
2100	CMAS - Conselho Mun. de Assist. Social - Apoio Téc. e Operacional	59.325,00
2101	FUNDEB 70% - Educ. Infantil Pré Escola - Remun. dos Profis. - Magistério	215.000,00
2102	Assistência Jurídica Gratuita	26.250,00
2103	Educação Ambiental	36.750,00
2104	Atenção aos Idosos, Crianças e Adolescentes	48.825,00
2105	Práticas Esportivas	43.575,00
2106	Programa de Atenção e Defesa de Populações Tradicionais	43.050,00
2107	Precatórios FUNDEF - Manut. da Educ. Básica.	1.500.000,00
Total		39.125.011,00

EGILASIO ALVES Assinado de forma digital por EGILASIO ALVES  
FEITOSA:32794843249

EGILÁSIO ALVES FEITOSA  
PREFEITO MUNICIPAL

JORGE LUIS DE OLIVEIRA:18143 Assinado de forma digital por JORGE LUIS DE OLIVEIRA:18143001806  
001806

JORGE LUIS DE OLIVEIRA  
CONTADOR



# PREFEITURA MUNICIPAL DE INHANGAPI

AV HERNANI LAMEIRA, Nº440 - CNPJ:05171921/0001-30

Orçamento Programa - Exercício de 2024

## DEMONSTRATIVO DA RECEITA E DESPESA SEGUNDO AS CATEGORIAS ECONOMICAS

(Inc.II, §1º, Art.2º)

Anexo 01

Page 1

Lei: 733, Data: 26/10/2023

RECEITA	R\$	R\$
RECEITAS CORRENTES		
IMPOSTOS, TAXAS E CONTRIBUIÇÕES DE MELHORIA	800.987,40	
CONTRIBUIÇÕES	451.473,75	
RECEITA PATRIMONIAL	262.366,30	
RECEITA DE SERVIÇOS	17.364,39	
TRANSFERÊNCIAS CORRENTES	43.872.579,01	
OUTRAS RECEITAS CORRENTES	21.712,70	
(R) DEDUÇÕES DO FUNDEB	-4.094.886,54	
<b>SUB TOTAL</b>		<b>41.331.597,01</b>
<b>TOTAL</b>		<b>41.331.597,01</b>
<b>SUPERAVIT DO ORCAMENTO CORRENTE</b>		<b>2.493.962,04</b>
RECEITAS DE CAPITAL		
ALIENAÇÃO DE BENS	25.509,81	
TRANSFERÊNCIAS DE CAPITAL	3.576.412,24	
<b>SUB TOTAL</b>		<b>3.601.922,05</b>
<b>TOTAL</b>		<b>6.095.884,09</b>

### RESUMO

RECEITAS CORRENTES.	45.426.483,55	
DEDUÇÕES DA RECEITA CORRENTE	-4.094.886,54	
RECEITAS DE CAPITAL	3.601.922,05	
<b>TOTAL DE RECEITAS</b>		<b>44.933.519,06</b>
<b>TOTAL</b>		<b>44.933.519,06</b>

DESPESA	R\$	R\$
DESPESAS CORRENTES		
PESSOAL E ENCARGOS SOCIAIS	18.888.024,96	
JUROS E ENCARGOS DA DÍVIDA	5.000,00	
OUTRAS DESPESAS CORRENTES	19.944.610,01	
<b>SUB TOTAL</b>		<b>38.837.634,97</b>
<b>SUPERAVIT DO ORCAMENTO CORRENTE</b>		<b>2.493.962,04</b>
<b>TOTAL</b>		<b>41.331.597,01</b>
DESPESAS DE CAPITAL		
INVESTIMENTOS	5.575.884,09	
AMORTIZAÇÃO DA DÍVIDA	420.000,00	
<b>SUB TOTAL</b>		<b>5.995.884,09</b>
<b>RESERVA DE CONTINGENCIA</b>		<b>100.000,00</b>
<b>TOTAL</b>		<b>6.095.884,09</b>

### RESUMO

DESPESAS CORRENTES	38.837.634,97	
DESPESAS DE CAPITAL	5.995.884,09	
RESERVA DE CONTINGÊNCIA	100.000,00	
<b>TOTAL DE DESPESA</b>		<b>44.933.519,06</b>
<b>TOTAL</b>		<b>44.933.519,06</b>



## PREFEITURA MUNICIPAL DE INHANGAPI

AV HERNANI LAMEIRA, Nº440 - CNPJ:05171921/0001-30

Orçamento Programa - Exercício de 2024

### DEMONSTRATIVO DA RECEITA E DESPESA SEGUNDO AS CATEGORIAS ECONOMICAS

(Inc.II, §1º, Art.2º)

Anexo 01

Page 2

EGILASIO ALVES Assinado de forma  
FEITOSA:327948 digital por EGILASIO  
ALVES  
43249 FEITOSA:32794843249

---

EGILÁSIO ALVES FEITOSA  
PREFEITO MUNICIPAL

JORGE LUIS DE Assinado de forma  
OLIVEIRA:1814 digital por JORGE LUIS Lei: 733, Data: 26/10/2023  
DE  
3001806 OLIVEIRA:1814300180  
6

---

JORGE LUIS DE OLIVEIRA  
CONTADOR

**PREFEITURA MUNICIPAL DE INHANGAPI**

AV HERNANI LAMEIRA, Nº440 - CNPJ:05171921/0001-30

Anexo 02

Page 1

Orçamento Programa - Exercício de 2024

**RECEITAS SEGUNDO AS CATEGORIAS ECONOMICAS**

Lei: 733, Data: 26/10/2023

Código	Especificação	F.R.	Desdobramento	SubCategoria Fonte	Categoria Econômica
1000.00.0.0	RECEITAS CORRENTES.	0.000.000			45.426.483,55
1100.00.0.0	IMPOSTOS, TAXAS E CONTRIBUIÇÕES DE MELHORIA	0.000.000		800.987,40	
1110.00.0.0	IMPOSTOS	0.000.000		694.574,95	
1112.00.0.0	IMPOSTOS SOBRE O PATRIMÔNIO	0.000.000	98.398,07		
1112.50.0.0	IMPOSTO SOBRE A PROPRIEDADE PREDIAL E TERRITORIAL URBANA	0.000.000	69.457,44		
1112.50.0.1	IMPOSTO SOBRE A PROPRIEDADE PREDIAL E TERRITORIAL URBANA - P	0.01.00	69.457,44		
1112.53.0.0	IMPOSTOS SOBRE TRANSMISSÃO "INTER VIVOS" DE BENS IMÓVEIS E D	0.000.000	28.940,63		
1112.53.0.1	IMPOSTOS SOBRE TRANSMISSÃO "INTER VIVOS" DE BENS IMÓVEIS E D	0.01.00	28.940,63		
1113.00.0.0	IMPOSTOS SOBRE A RENDA E PROVENTOS DE QUALQUER NATUREZA	0.000.000	312.558,75		
1113.03.0.0	IMPOSTO SOBRE A RENDA - RETIDO NA FONTE	0.000.000	312.558,75		
1113.03.1.0	IMPOSTO SOBRE A RENDA - RETIDO NA FONTE - TRABALHO	0.000.000	312.558,75		
1113.03.1.1	IMPOSTO SOBRE A RENDA - RETIDO NA FONTE - TRABALHO - PRINCIP	0.01.00	312.558,75		
1114.00.0.0	IMPOSTOS SOBRE A PRODUÇÃO E CIRCULAÇÃO DE MERCADORIAS E SERV	0.000.000	283.618,13		
1114.51.0.0	IMPOSTOS SOBRE SERVIÇOS	0.000.000	283.618,13		
1114.51.1.0	IMPOSTO SOBRE SERVIÇOS DE QUALQUER NATUREZA - ISSQN	0.000.000	283.618,13		
1114.51.1.1	IMPOSTO SOBRE SERVIÇOS DE QUALQUER NATUREZA - ISSQN - PRINCI	0.01.00	283.618,13		
1120.00.0.0	TAXAS	0.000.000		106.412,45	
1121.00.0.0	TAXAS PELO EXERCÍCIO DO PODER DE POLÍCIA	0.000.000	106.412,45		
1121.01.0.0	TAXAS DE INSPEÇÃO, CONTROLE E FISCALIZAÇÃO	0.000.000	106.412,45		
1121.01.0.1	TAXAS DE INSPEÇÃO, CONTROLE E FISCALIZAÇÃO - PRINCIPAL	0.01.00	106.412,45		
1200.00.0.0	CONTRIBUIÇÕES	0.000.000		451.473,75	
1240.00.0.0	CONTRIBUIÇÃO PARA O CUSTEIO DO SERVIÇO DE ILUMINAÇÃO PÚBLICA	0.000.000		451.473,75	
1241.00.0.0	CONTRIBUIÇÃO PARA O CUSTEIO DO SERVIÇO DE ILUMINAÇÃO PÚBLICA	0.000.000	451.473,75		
1241.50.0.0	CONTRIBUIÇÃO PARA O CUSTEIO DO SERVIÇO DE ILUMINAÇÃO PÚBLICA	0.000.000	451.473,75		
1241.50.0.1	CONTRIBUIÇÃO PARA O CUSTEIO DO SERVIÇO DE ILUMINAÇÃO PÚBLICA	0.01.00	451.473,75		
1300.00.0.0	RECEITA PATRIMONIAL	0.000.000		262.366,30	
1310.00.0.0	EXPLORAÇÃO DO PATRIMÔNIO IMOBILIÁRIO DO ESTADO	0.000.000		16.682,86	
1311.00.0.0	EXPLORAÇÃO DO PATRIMÔNIO IMOBILIÁRIO DO ESTADO	0.000.000	16.682,86		
1311.01.0.0	ALUGUÉIS, ARRENDAMENTOS, FOROS, LAUDÉMIOS, TARIFAS DE OCUPAÇ	0.000.000	16.682,86		
1311.01.1.0	ALUGUÉIS E ARRENDAMENTOS	0.000.000	16.682,86		
1311.01.1.1	ALUGUÉIS E ARRENDAMENTOS - PRINCIPAL	0.01.00	16.682,86		
1320.00.0.0	VALORES MOBILIÁRIOS	0.000.000		207.009,50	
1321.00.0.0	JUROS E CORREÇÕES MONETÁRIAS	0.000.000	207.009,50		
1321.01.0.0	REMUNERAÇÃO DE DEPÓSITOS BANCÁRIOS	0.000.000	207.009,50		
1321.01.0.1	REMUNERAÇÃO DE DEPÓSITOS BANCÁRIOS - PRINCIPAL	0.01.00	15.166,25		
1321.01.0.1	REMUNERAÇÃO DE DEPÓSITOS BANCÁRIOS - PRINCIPAL	0.01.00	18.199,49		
1321.01.0.1	REMUNERAÇÃO DE DEPÓSITOS BANCÁRIOS - PRINCIPAL	0.01.00	52.093,13		
1321.01.0.1	REMUNERAÇÃO DE DEPÓSITOS BANCÁRIOS - PRINCIPAL	0.02.00	98.398,13		
1321.01.0.1	REMUNERAÇÃO DE DEPÓSITOS BANCÁRIOS - PRINCIPAL	0.02.00	23.152,50		
1390.00.0.0	DEMAIS RECEITAS PATRIMONIAIS	0.000.000		38.673,94	
1399.00.0.0	OUTRAS RECEITAS PATRIMONIAIS	0.000.000	38.673,94		
1399.99.0.0	OUTRAS RECEITAS PATRIMONIAIS	0.000.000	38.673,94		
1399.99.0.1	OUTRAS RECEITAS PATRIMONIAIS - PRINCIPAL	0.01.00	38.673,94		
1600.00.0.0	RECEITA DE SERVIÇOS	0.000.000		17.364,39	
1610.00.0.0	SERVIÇOS ADMINISTRATIVOS E COMERCIAIS GERAIS	0.000.000		11.576,26	
1611.00.0.0	SERVIÇOS ADMINISTRATIVOS E COMERCIAIS GERAIS	0.000.000	11.576,26		
1611.01.0.0	SERVIÇOS ADMINISTRATIVOS E COMERCIAIS GERAIS PRESTADOS POR E	0.000.000	11.576,26		
1611.01.0.1	SERVIÇOS ADMINISTRATIVOS E COMERCIAIS GERAIS PRESTADOS POR E	0.01.00	11.576,26		
1690.00.0.0	OUTROS SERVIÇOS	0.000.000		5.788,13	
1699.00.0.0	OUTROS SERVIÇOS	0.000.000	5.788,13		
1699.99.0.0	OUTROS SERVIÇOS	0.000.000	5.788,13		

**PREFEITURA MUNICIPAL DE INHANGAPI**

AV HERNANI LAMEIRA, Nº440 - CNPJ:05171921/0001-30

Anexo 02

Page 2

Orçamento Programa - Exercício de 2024

**RECEITAS SEGUNDO AS CATEGORIAS ECONOMICAS**

Lei: 733, Data: 26/10/2023

Código	Especificação	F.R.	Desdobramento	SubCategoria Fonte	Categoria Econômica
1699.99.0.1	OUTROS SERVIÇOS - PRINCIPAL	0.01.00	5.788,13		
1700.00.0.0	TRANSFERÊNCIAS CORRENTES	0.000.000		43.872.579,01	
1710.00.0.0	TRANSFERÊNCIAS DA UNIÃO E DE SUAS ENTIDADES	0.000.000		30.161.426,73	
1711.00.0.0	TRANSFERÊNCIAS DECORRENTES DE PARTICIPAÇÃO NA RECEITA DA UNI	0.000.000	15.945.734,38		
1711.51.0.0	COTA-PARTE DO FUNDO DE PARTICIPAÇÃO DOS MUNICÍPIOS - FPM	0.000.000	15.939.667,89		
1711.51.1.0	COTA-PARTE DO FUNDO DE PARTICIPAÇÃO DOS MUNICÍPIOS - COTA ME	0.000.000	15.025.144,14		
1711.51.1.1	COTA-PARTE DO FUNDO DE PARTICIPAÇÃO DOS MUNICÍPIOS - COTA ME	0.01.00	15.025.144,14		
1711.51.2.0	COTA-PARTE DO FUNDO DE PARTICIPAÇÃO DOS MUNICÍPIOS - COTAS E	0.000.000	914.523,75		
1711.51.2.1	COTA-PARTE DO FUNDO DE PARTICIPAÇÃO DOS MUNICÍPIOS - COTAS E	0.01.00	914.523,75		
1711.52.0.0	COTA-PARTE DO IMPOSTO SOBRE A PROPRIEDADE TERRITORIAL RURAL	0.000.000	6.066,49		
1711.52.0.1	COTA-PARTE DO IMPOSTO SOBRE A PROPRIEDADE TERRITORIAL RURAL	0.01.00	6.066,49		
1712.00.0.0	TRANSFERÊNCIAS DAS COMPENSAÇÕES FINANCEIRAS PELA EXPLORAÇÃO	0.000.000	327.742,64		
1712.51.0.0	COTA-PARTE DA COMPENSAÇÃO FINANCEIRA PELA EXPLORAÇÃO DE RECU	0.000.000	60.664,99		
1712.51.0.1	COTA-PARTE DA COMPENSAÇÃO FINANCEIRA PELA EXPLORAÇÃO DE RECU	0.01.00	60.664,99		
1712.52.0.0	COTA-PARTE DA COMPENSAÇÃO FINANCEIRA PELA PRODUÇÃO DE PETRÓL	0.000.000	151.662,49		
1712.52.4.0	COTA-PARTE DO FUNDO ESPECIAL DO PETRÓLEO - FEP	0.000.000	151.662,49		
1712.52.4.1	COTA-PARTE DO FUNDO ESPECIAL DO PETRÓLEO - FEP - PRINCIPAL	0.01.00	151.662,49		
1712.99.0.0	OUTRAS TRANSFERÊNCIAS DECORRENTES DE COMPENSAÇÃO FINANCEIRA	0.000.000	115.415,16		
1712.99.0.1	OUTRAS TRANSFERÊNCIAS DECORRENTES DE COMPENSAÇÃO FINANCEIRA	0.01.00	115.415,16		
1713.00.0.0	TRANSFERÊNCIAS DE RECURSOS DO SISTEMA ÚNICO DE SAÚDE - SUS	0.000.000	7.594.757,64		
1713.50.0.0	TRANSFERÊNCIAS DE RECURSOS DO SISTEMA ÚNICO DE SAÚDE - SUS -	0.000.000	7.594.757,64		
1713.50.1.0	TRANSFERÊNCIAS DE RECURSOS DO BLOCO DE MANUTENÇÃO DAS AÇÕES	0.000.000	4.213.522,50		
1713.50.1.1	TRANSFERÊNCIAS DE RECURSOS DO BLOCO DE MANUTENÇÃO DAS AÇÕES	0.02.29	578.812,50		
1713.50.1.1	TRANSFERÊNCIAS DE RECURSOS DO BLOCO DE MANUTENÇÃO DAS AÇÕES	0.02.29	3.634.710,00		
1713.50.2.0	TRANSFERÊNCIAS DE RECURSOS DO BLOCO DE MANUTENÇÃO DAS AÇÕES	0.000.000	2.656.660,14		
1713.50.2.1	TRANSFERÊNCIAS DE RECURSOS DO BLOCO DE MANUTENÇÃO DAS AÇÕES	0.02.29	2.656.660,14		
1713.50.3.0	TRANSFERÊNCIAS DE RECURSOS DO BLOCO DE MANUTENÇÃO DAS AÇÕES	0.000.000	463.050,00		
1713.50.3.1	TRANSFERÊNCIAS DE RECURSOS DO BLOCO DE MANUTENÇÃO DAS AÇÕES	0.02.29	115.762,50		
1713.50.3.1	TRANSFERÊNCIAS DE RECURSOS DO BLOCO DE MANUTENÇÃO DAS AÇÕES	0.02.29	347.287,50		
1713.50.4.0	TRANSFERÊNCIAS DE RECURSOS DO BLOCO DE MANUTENÇÃO DAS AÇÕES	0.000.000	231.525,00		
1713.50.4.1	TRANSFERÊNCIAS DE RECURSOS DO BLOCO DE MANUTENÇÃO DAS AÇÕES	0.02.29	231.525,00		
1713.50.5.0	TRANSFERÊNCIAS DE RECURSOS DO BLOCO DE MANUTENÇÃO DAS AÇÕES	0.000.000	30.000,00		
1713.50.5.1	TRANSFERÊNCIAS DE RECURSOS DO BLOCO DE MANUTENÇÃO DAS AÇÕES	0.02.29	30.000,00		
1714.00.0.0	TRANSFERÊNCIAS DE RECURSOS DO FUNDO NACIONAL DO DESENVOLVIME	0.000.000	1.369.014,83		
1714.50.0.0	TRANSFERÊNCIAS DO SALÁRIO-EDUCAÇÃO	0.000.000	395.080,78		
1714.50.0.1	TRANSFERÊNCIAS DO SALÁRIO-EDUCAÇÃO - PRINCIPAL	0.01.31	395.080,78		
1714.51.0.0	TRANSFERÊNCIAS DIRETAS DO FNDE REFERENTES AO PROGRAMA DINHEI	0.000.000	151.662,49		
1714.51.0.1	TRANSFERÊNCIAS DIRETAS DO FNDE REFERENTES AO PROGRAMA DINHEI	0.01.31	151.662,49		
1714.52.0.0	TRANSFERÊNCIAS REFERENTES AO PROGRAMA NACIONAL DE ALIMENTAÇÃO	0.000.000	303.324,98		
1714.52.0.1	TRANSFERÊNCIAS REFERENTES AO PROGRAMA NACIONAL DE ALIMENTAÇÃO	0.01.31	303.324,98		
1714.53.0.0	TRANSFERÊNCIAS REFERENTES AO PROGRAMA NACIONAL DE APOIO AO T	0.000.000	151.662,49		
1714.53.0.1	TRANSFERÊNCIAS REFERENTES AO PROGRAMA NACIONAL DE APOIO AO T	0.01.31	151.662,49		
1714.99.0.0	OUTRAS TRANSFERÊNCIAS DIRETAS DO FUNDO NACIONAL DO DESENVOLV	0.000.000	367.284,09		
1714.99.0.1	OUTRAS TRANSFERÊNCIAS DIRETAS DO FUNDO NACIONAL DO DESENVOLV	0.01.31	367.284,09		
1715.00.0.0	TRANSFERÊNCIAS DE RECURSOS DE	0.000.000	3.050.341,88		

**PREFEITURA MUNICIPAL DE INHANGAPI**

AV HERNANI LAMEIRA, Nº440 - CNPJ:05171921/0001-30

Anexo 02

Page 3

Orçamento Programa - Exercício de 2024

**RECEITAS SEGUNDO AS CATEGORIAS ECONOMICAS**

Lei: 733, Data: 26/10/2023

Código	Especificação	F.R.	Desdobramento	SubCategoria Fonte	Categoria Econômica
1715.50.0.0	COMPLEMENTAÇÃO DA UNIÃO AO FUN	0.000.000	937.676,25		
1715.50.0.1	TRANSFERÊNCIAS DE RECURSOS DE COMPLEMENTAÇÃO DA UNIÃO AO FUN	0.02.31	937.676,25		
1715.51.0.0	TRANSFERÊNCIAS DE RECURSOS DE COMPLEMENTAÇÃO DA UNIÃO AO FUN	0.000.000	2.112.665,63		
1715.51.0.1	TRANSFERÊNCIAS DE RECURSOS DE COMPLEMENTAÇÃO DA UNIÃO AO FUN	0.02.38	2.112.665,63		
1716.00.0.0	TRANSFERÊNCIAS DE RECURSOS DO FUNDO NACIONAL DE ASSISTÊNCIA	0.000.000	787.185,01		
1716.50.0.0	TRANSFERÊNCIAS DE RECURSOS DO FUNDO NACIONAL DE ASSISTÊNCIA	0.000.000	787.185,01		
1716.50.0.1	TRANSFERÊNCIAS DE RECURSOS DO FUNDO NACIONAL DE ASSISTÊNCIA	0.02.30	787.185,01		
1717.00.0.0	TRANSFERÊNCIAS DE CONVÊNIOS DA UNIÃO E DE SUAS ENTIDADES	0.000.000	505.947,99		
1717.50.0.0	TRANSFERÊNCIAS DE CONVÊNIOS DA UNIÃO PARA O SISTEMA ÚNICO DE	0.000.000	153.634,11		
1717.50.0.1	TRANSFERÊNCIAS DE CONVÊNIOS DA UNIÃO PARA O SISTEMA ÚNICO DE	0.01.00	153.634,11		
1717.51.0.0	TRANSFERÊNCIAS DE CONVÊNIOS DA UNIÃO DESTINADAS A PROGRAMAS	0.000.000	331.536,12		
1717.51.0.1	TRANSFERÊNCIAS DE CONVÊNIOS DA UNIÃO DESTINADAS A PROGRAMAS	0.01.00	331.536,12		
1717.99.0.0	OUTRAS TRANSFERÊNCIAS DE CONVÊNIOS DA UNIÃO E DE SUAS ENTIDA	0.000.000	20.777,76		
1717.99.0.1	OUTRAS TRANSFERÊNCIAS DE CONVÊNIOS DA UNIÃO E DE SUAS ENTIDA	0.01.00	20.777,76		
1719.00.0.0	OUTRAS TRANSFERÊNCIAS DE RECURSOS DA UNIÃO E DE SUAS ENTIDAD	0.000.000	580.702,36		
1719.58.0.0	TRANSFERÊNCIA OBRIGATÓRIA DECORRENTE DA LEI COMPLEMENTAR Nº	0.000.000	174.765,49		
1719.58.0.1	TRANSFERÊNCIA OBRIGATÓRIA DECORRENTE DA LEI COMPLEMENTAR Nº	0.01.00	174.765,49		
1719.99.0.0	OUTRAS TRANSFERÊNCIAS DE RECURSOS DA UNIÃO E DE SUAS ENTIDAD	0.000.000	405.936,87		
1719.99.0.1	OUTRAS TRANSFERÊNCIAS DE RECURSOS DA UNIÃO E DE SUAS ENTIDAD	0.01.00	174.411,87		
1719.99.0.1	OUTRAS TRANSFERÊNCIAS DE RECURSOS DA UNIÃO E DE SUAS ENTIDAD	0.01.32	231.525,00		
1720.00.0.0	TRANSFERÊNCIAS DOS ESTADOS E DO DISTRITO FEDERAL E DE SUAS E	0.000.000		8.372.816,75	
1721.00.0.0	PARTICIPAÇÃO NA RECEITA DOS ESTADOS E DISTRITO FEDERAL	0.000.000	5.485.687,53		
1721.50.0.0	COTA-PARTE DO ICMS	0.000.000	4.954.635,00		
1721.50.0.1	COTA-PARTE DO ICMS - PRINCIPAL	0.01.00	4.954.635,00		
1721.51.0.0	COTA-PARTE DO IPVA	0.000.000	335.711,25		
1721.51.0.1	COTA-PARTE DO IPVA - PRINCIPAL	0.01.00	335.711,25		
1721.52.0.0	COTA-PARTE DO IPI - MUNICÍPIOS	0.000.000	152.875,79		
1721.52.0.1	COTA-PARTE DO IPI - MUNICÍPIOS - PRINCIPAL	0.01.00	152.875,79		
1721.53.0.0	COTA-PARTE DA CONTRIBUIÇÃO DE INTERVENÇÃO NO DOMÍNIO ECONÔMI	0.000.000	42.465,49		
1721.53.0.1	COTA-PARTE DA CONTRIBUIÇÃO DE INTERVENÇÃO NO DOMÍNIO ECONÔMI	0.01.00	42.465,49		
1723.00.0.0	TRANSFERÊNCIAS DE RECURSOS DO SISTEMA ÚNICO DE SAÚDE - SUS	0.000.000	1.331.268,75		
1723.50.0.0	TRANSFERÊNCIAS DE RECURSOS DO SISTEMA ÚNICO DE SAÚDE - SUS	0.000.000	1.331.268,75		
1723.50.0.1	TRANSFERÊNCIAS DE RECURSOS DO SISTEMA ÚNICO DE SAÚDE - SUS -	0.02.37	1.331.268,75		
1724.00.0.0	TRANSFERÊNCIAS DE CONVÊNIOS DOS ESTADOS E DF E DE SUAS ENTID	0.000.000	1.486.402,96		
1724.50.0.0	TRANSFERÊNCIAS DE CONVÊNIOS DOS ESTADOS E DF PARA O SISTEMA	0.000.000	231.525,00		
1724.50.0.1	TRANSFERÊNCIAS DE CONVÊNIOS DOS ESTADOS E DF PARA O SISTEMA	0.02.00	231.525,00		
1724.51.0.0	TRANSFERÊNCIAS DE CONVÊNIOS DOS ESTADOS DESTINADAS A PROGRAM	0.000.000	1.236.644,90		
1724.51.0.1	TRANSFERÊNCIAS DE CONVÊNIOS DOS ESTADOS DESTINADAS A PROGRAM	0.01.37	1.236.644,90		
1724.99.0.0	OUTRAS TRANSFERÊNCIAS DE CONVÊNIOS DOS ESTADOS E DF E DE SUA	0.000.000	18.233,06		
1724.99.0.1	OUTRAS TRANSFERÊNCIAS DE CONVÊNIOS DOS ESTADOS E DF E DE SUA	0.02.37	18.233,06		
1729.00.0.0	OUTRAS TRANSFERÊNCIAS DOS ESTADOS E DISTRITO FEDERAL	0.000.000	69.457,51		
1729.51.0.0	TRANSFERÊNCIAS DE ESTADOS DESTINADAS À ASSISTÊNCIA SOCIAL	0.000.000	69.457,51		
1729.51.0.1	TRANSFERÊNCIAS DE ESTADOS DESTINADAS À ASSISTÊNCIA SOCIAL -	0.02.37	69.457,51		
1750.00.0.0	TRANSFERÊNCIAS DE OUTRAS INSTITUIÇÕES PÚBLICAS	0.000.000		5.338.335,53	
1751.00.0.0	TRANSFERÊNCIAS DE RECURSOS DO FUNDO DE	0.000.000	5.338.335,53		



**PREFEITURA MUNICIPAL DE INHANGAPI**

AV HERNANI LAMEIRA, Nº440 - CNPJ:05171921/0001-30

Anexo 02

Page 4

Orçamento Programa - Exercício de 2024

**RECEITAS SEGUNDO AS CATEGORIAS ECONOMICAS**

Lei: 733, Data: 26/10/2023

Código	Especificação	F.R.	Desdobramento	SubCategoria Fonte	Categoria Econômica
1751.50.0.0	MANUTENÇÃO E DESENVOL	0.000.000	5.338.335,53		
1751.50.0.1	TRANSFERÊNCIAS DE RECURSOS DO FUNDO DE MANUTENÇÃO E DESENVOL	0.02.38	5.338.335,53		
1900.00.0.0	TRANSFERÊNCIAS DE RECURSOS DO FUNDO DE MANUTENÇÃO E DESENVOL			21.712,70	
1920.00.0.0	OUTRAS RECEITAS CORRENTES	0.000.000		21.712,70	
1921.00.0.0	INDENIZAÇÕES, RESTITUIÇÕES E RESSARCIMENTOS	0.000.000			
1921.00.0.0	INDENIZAÇÕES	0.000.000	8.341,44		
1921.99.0.0	OUTRAS INDENIZAÇÕES	0.000.000	8.341,44		
1921.99.0.1	OUTRAS INDENIZAÇÕES - PRINCIPAL	0.01.00	8.341,44		
1922.00.0.0	RESTITUIÇÕES	0.000.000	7.583,13		
1922.99.0.0	OUTRAS RESTITUIÇÕES	0.000.000	7.583,13		
1922.99.0.1	OUTRAS RESTITUIÇÕES - PRINCIPAL	0.01.00	7.583,13		
1923.00.0.0	RESSARCIMENTOS	0.000.000	5.788,13		
1923.99.0.0	OUTROS RESSARCIMENTOS	0.000.000	5.788,13		
1923.99.0.1	OUTROS RESSARCIMENTOS - PRINCIPAL	0.02.00	5.788,13		
2000.00.0.0	RECEITAS DE CAPITAL	0.000.000			3.601.922,05
2200.00.0.0	ALIENAÇÃO DE BENS	0.000.000		25.509,81	
2210.00.0.0	ALIENAÇÃO DE BENS MÓVEIS	0.000.000		25.509,81	
2213.00.0.0	ALIENAÇÃO DE BENS MÓVEIS E SEMOVENTES	0.000.000	25.509,81		
2213.01.0.0	ALIENAÇÃO DE BENS MÓVEIS E SEMOVENTES	0.000.000	25.509,81		
2213.01.0.1	ALIENAÇÃO DE BENS MÓVEIS E SEMOVENTES - PRINCIPAL	0.01.00	25.509,81		
2400.00.0.0	TRANSFERÊNCIAS DE CAPITAL	0.000.000		3.576.412,24	
2410.00.0.0	TRANSFERÊNCIAS DA UNIÃO E DE SUAS ENTIDADES	0.000.000		578.812,50	
2411.00.0.0	TRANSFERÊNCIAS DE RECURSOS DO SISTEMA ÚNICO DE SAÚDE - SUS	0.000.000	578.812,50		
2411.50.0.0	TRANSFERÊNCIAS DE RECURSOS DO SISTEMA ÚNICO DE SAÚDE - SUS -	0.000.000	578.812,50		
2411.50.1.0	TRANSFERÊNCIAS DE RECURSOS DO BLOCO DE MANUTENÇÃO DAS AÇÕES	0.000.000	578.812,50		
2411.50.1.1	TRANSFERÊNCIAS DE RECURSOS DO BLOCO DE MANUTENÇÃO DAS AÇÕES	0.02.00	578.812,50		
2420.00.0.0	TRANSFERÊNCIAS DOS ESTADOS E DO DISTRITO FEDERAL E DE SUAS E	0.000.000		2.997.599,74	
2422.00.0.0	TRANSFERÊNCIAS DE CONVÊNIOS DOS ESTADOS E DF E DE SUAS ENTID	0.000.000	2.997.599,74		
2422.51.0.0	TRANSFERÊNCIAS DE CONVÊNIOS DOS ESTADOS DESTINADAS A PROGRAM	0.000.000	877.748,78		
2422.51.0.1	TRANSFERÊNCIAS DE CONVÊNIOS DOS ESTADOS DESTINADAS A PROGRAM	0.01.47	877.748,78		
2422.54.0.0	TRANSFERÊNCIAS DE CONVÊNIOS DOS ESTADOS DESTINADAS A PROGRAM	0.000.000	2.119.850,96		
2422.54.0.1	TRANSFERÊNCIAS DE CONVÊNIOS DOS ESTADOS DESTINADAS A PROGRAM	0.01.45	2.119.850,96		
9000.00.0.0	(R) DEDUÇÕES DA RECEITA	0.000.000			-4.094.886,54
9500.00.0.0	(R) DEDUÇÕES DO FUNDEB	0.000.000		-4.094.886,54	
9510.00.0.0	(R) DEDUÇÕES DO FUNDEB	0.000.000	-4.094.886,54		
9510.00.0.0	(R) DEDUÇÕES DO FUNDEB	0.000.000		-4.094.886,54	
9510.00.0.0	(R) DEDUÇÕES DO FUNDEB	0.01.00	-4.094.886,54		
Total das Receitas (exceto Intra-Orçamentárias)					44.933.519,06

**TOTALIZAÇÃO DAS RECEITAS POR CATEGORIA ECONOMICA**

RECEITA CORRENTE

41.331.597,01

RECEITA DE CAPITAL

3.601.922,05

Total Geral das Receitas

44.933.519,06



**PREFEITURA MUNICIPAL DE INHANGAPI**

AV HERNANI LAMEIRA, Nº440 - CNPJ:05171921/0001-30

Anexo 02

Page 5

Orçamento Programa - Exercício de 2024

**RECEITAS SEGUNDO AS CATEGORIAS ECONOMICAS**

Lei: 733, Data: 26/10/2023

Código	Especificação	F.R.	Desdobramento	SubCategoria Fonte	Categoria Econômica
--------	---------------	------	---------------	-----------------------	------------------------

---

EGILÁSIO ALVES FEITOSA  
PREFEITO MUNICIPAL

EGILASIO ALVES FEITOSA:32794843249  
3249

Assinado de forma digital por EGILASIO ALVES  
FEITOSA:32794843249

---

JORGE LUIS DE OLIVEIRA  
CONTADOR

JORGE LUIS DE OLIVEIRA:18143001806  
806

Assinado de forma digital por JORGE LUIS DE OLIVEIRA:18143001806

**PREFEITURA MUNICIPAL DE INHANGAPI**

AV HERNANI LAMEIRA, Nº440 - CNPJ:05171921/0001-30

Orçamento Programa - Exercício de 2024

Anexo 02

Page 1

**NATUREZA DA DESPESA - CONSOLIDAÇÃO GERAL**

Lei: 733, Data: 26/10/2023

Código	Especificação	Elemento	Modalidade	Grupo	Categoria Econômica
30.00.00	DESPESAS CORRENTES				38.837.634,97
31.00.00	PESSOAL E ENCARGOS SOCIAIS			18.888.024,96	
31.90.00	APLICAÇÕES DIRETAS		18.888.024,96		
31.90.04	CONTRATAÇÃO POR TEMPO DETERMINADO	6.870.919,27			
31.90.11	VENCIMENTOS E VANTAGENS FIXAS - PESSOAL CIVIL	9.449.520,74			
31.90.13	OBRIGAÇÕES PATRONAIS	2.399.800,00			
31.90.16	OUTRAS DESPESAS VARIÁVEIS - PESSOAL CIVIL	146.759,95			
31.90.91	SENTENÇAS JUDICIAIS	11.025,00			
31.90.94	INDENIZAÇÕES E RESTITUIÇÕES TRABALHISTAS	10.000,00			
32.00.00	JUROS E ENCARGOS DA DÍVIDA			5.000,00	
32.90.00	APLICAÇÕES DIRETAS		5.000,00		
32.90.21	JUROS SOBRE A DÍVIDA POR CONTRATO	5.000,00			
33.00.00	OUTRAS DESPESAS CORRENTES			19.944.610,01	
33.50.00	TRANSFERÊNCIAS A INSTITUIÇÕES PRIVADAS SEM FINS LUCRATIVOS		26.025,00		
33.50.41	CONTRIBUIÇÕES	26.025,00			
33.90.00	APLICAÇÕES DIRETAS		19.918.585,01		
33.90.14	DIÁRIAS - CIVIL	101.325,80			
33.90.18	AUXÍLIO FINANCEIRO A ESTUDANTES	5.250,00			
33.90.30	MATERIAL DE CONSUMO	10.553.248,12			
33.90.31	PREMIAÇÕES CULTURAIS, ARTÍSTICAS, CIENTÍFICAS, DESPORTIVAS E	94.911,47			
33.90.32	MATERIAL, BEM OU SERVIÇO PARA DISTRIBUIÇÃO GRATUITA	402.494,37			
33.90.33	PASSAGENS E DESPESAS COM LOCOMOÇÃO	118.870,45			
33.90.35	SERVIÇOS DE CONSULTORIA	622.389,15			
33.90.36	OUTROS SERVIÇOS DE TERCEIROS - PESSOA FÍSICA	2.419.641,03			
33.90.39	OUTROS SERVIÇOS DE TERCEIROS - PESSOA JURÍDICA	4.741.391,73			
33.90.40	SERVIÇOS DE TECNOLOGIA DA INFORMAÇÃO E COMUNICAÇÃO - PJ	253.312,50			
33.90.47	OBRIGAÇÕES TRIBUTÁRIAS E CONTRIBUTIVAS	335.474,14			
33.90.48	OUTROS AUXÍLIOS FINANCEIROS A PESSOAS FÍSICAS	101.351,25			
33.90.91	SENTENÇAS JUDICIAIS	41.537,50			
33.90.92	DESPESAS DE EXERCÍCIOS ANTERIORES	111.112,50			
33.90.93	INDENIZAÇÕES E RESTITUIÇÕES	16.275,00			
40.00.00	DESPESAS DE CAPITAL				5.995.884,09
44.00.00	INVESTIMENTOS			5.575.884,09	
44.90.00	APLICAÇÕES DIRETAS		5.575.884,09		
44.90.51	OBRAS E INSTALAÇÕES	3.297.812,50			
44.90.52	EQUIPAMENTOS E MATERIAL PERMANENTE	2.228.071,59			
44.90.61	AQUISIÇÃO DE IMÓVEIS	50.000,00			
46.00.00	AMORTIZAÇÃO DA DÍVIDA			420.000,00	
46.90.00	APLICAÇÕES DIRETAS		420.000,00		
46.90.71	PRINCIPAL DA DÍVIDA CONTRATUAL RESGATADO	420.000,00			
90.00.00	RESERVA DE CONTINGÊNCIA				100.000,00
99.00.00	RESERVA DE CONTINGÊNCIA			100.000,00	
99.99.00	RESERVA DE CONTINGÊNCIA		100.000,00		
99.99.99	RESERVA DE CONTINGÊNCIA	100.000,00			
<b>TOTAL</b>					<b>44.933.519,06</b>

EGILASIO ALVES  
FEITOSA:327948  
43249Assinado de forma  
digital por EGILASIO  
ALVES  
FEITOSA:32794843249JORGE LUIS DE  
OLIVEIRA:1814  
3001806Assinado de forma  
digital por JORGE LUIS  
DE  
OLIVEIRA:18143001806EGILÁSIO ALVES FEITOSA  
PREFEITO MUNICIPALJORGE LUIS DE OLIVEIRA  
CONTADOR

**PREFEITURA MUNICIPAL DE INHANGAPI**

AV HERNANI LAMEIRA, Nº440 - CNPJ:05171921/0001-30

Orçamento Programa - Exercício de 2024

Anexo 02

Page 1

**NATUREZA DA DESPESA POR ORGÃO****Lei: 733, Data: 26/10/2023**

PODER		01 PODER LEGISLATIVO				
ORGÃO		10 Câmara Municipal de Inhangapi - CMJ				
Código	Especificação	F.R.	Elemento	Modalidade	Grupo	Categoria Econômica
3.0.00.00	DESPESAS CORRENTES	0.000.000				1.805.935,84
3.1.00.00	PESSOAL E ENCARGOS SOCIAIS	0.000.000			1.117.185,84	
3.1.90.00	APLICAÇÕES DIRETAS	0.000.000		1.117.185,84		
3.1.90.04	CONTRATAÇÃO POR TEMPO DETERMINADO	0.01.00	137.000,00			
3.1.90.11	VENCIMENTOS E VANTAGENS FIXAS - PESSOAL CIVIL	0.01.00	801.685,84			
3.1.90.13	OBRIGAÇÕES PATRONAIS	0.01.00	178.500,00			
3.3.00.00	OUTRAS DESPESAS CORRENTES	0.000.000			688.750,00	
3.3.90.00	APLICAÇÕES DIRETAS	0.000.000		688.750,00		
3.3.90.14	DIÁRIAS - CIVIL	0.01.00	10.500,00			
3.3.90.30	MATERIAL DE CONSUMO	0.01.00	283.500,00			
3.3.90.33	PASSAGENS E DESPESAS COM LOCOMOÇÃO	0.01.00	5.250,00			
3.3.90.35	SERVIÇOS DE CONSULTORIA	0.01.00	136.500,00			
3.3.90.36	OUTROS SERVIÇOS DE TERCEIROS - PESSOA FÍSICA	0.01.00	36.750,00			
3.3.90.39	OUTROS SERVIÇOS DE TERCEIROS - PESSOA JURÍDICA	0.01.00	179.000,00			
3.3.90.40	SERVIÇOS DE TECNOLOGIA DA INFORMAÇÃO E COMUNICAÇÃO - PJ	0.01.00	21.500,00			
3.3.90.47	OBRIGAÇÕES TRIBUTÁRIAS E CONTRIBUTIVAS	0.01.00	5.250,00			
3.3.90.92	DESPESAS DE EXERCÍCIOS ANTERIORES	0.01.00	5.250,00			
3.3.90.93	INDENIZAÇÕES E RESTITUIÇÕES	0.01.00	5.250,00			
4.0.00.00	DESPESAS DE CAPITAL	0.000.000				31.000,00
4.4.00.00	INVESTIMENTOS	0.000.000			31.000,00	
4.4.90.00	APLICAÇÕES DIRETAS	0.000.000		31.000,00		
4.4.90.52	EQUIPAMENTOS E MATERIAL PERMANENTE	0.01.00	31.000,00			
<b>TOTAL</b>						<b>1.836.935,84</b>

**PREFEITURA MUNICIPAL DE INHANGAPI**

AV HERNANI LAMEIRA, Nº440 - CNPJ:05171921/0001-30

Orçamento Programa - Exercício de 2024

Anexo 02

Page 2

**NATUREZA DA DESPESA POR ORGÃO****Lei: 733, Data: 26/10/2023**

PODER		02 PODER EXECUTIVO				
ORGÃO		12 Gabinete do Prefeito				
Código	Especificação	F.R.	Elemento	Modalidade	Grupo	Categoria Econômica
3.0.00.00	DESPESAS CORRENTES	0.000.000				956.287,50
3.1.00.00	PESSOAL E ENCARGOS SOCIAIS	0.000.000			556.500,00	
3.1.90.00	APLICAÇÕES DIRETAS	0.000.000		556.500,00		
3.1.90.04	CONTRATAÇÃO POR TEMPO DETERMINADO	0.01.00	21.000,00			
3.1.90.11	VENCIMENTOS E VANTAGENS FIXAS - PESSOAL CIVIL	0.01.00	472.500,00			
3.1.90.13	OBRIGAÇÕES PATRONAIS	0.01.00	63.000,00			
3.3.00.00	OUTRAS DESPESAS CORRENTES	0.000.000			399.787,50	
3.3.90.00	APLICAÇÕES DIRETAS	0.000.000		399.787,50		
3.3.90.14	DIÁRIAS - CIVIL	0.01.00	21.000,00			
3.3.90.30	MATERIAL DE CONSUMO	0.01.00	21.000,00			
3.3.90.33	PASSAGENS E DESPESAS COM LOCOMOÇÃO	0.01.00	5.512,50			
3.3.90.35	SERVIÇOS DE CONSULTORIA	0.01.00	105.000,00			
3.3.90.36	OUTROS SERVIÇOS DE TERCEIROS - PESSOA FÍSICA	0.01.00	21.000,00			
3.3.90.39	OUTROS SERVIÇOS DE TERCEIROS - PESSOA JURÍDICA	0.01.00	210.000,00			
3.3.90.47	OBRIGAÇÕES TRIBUTÁRIAS E CONTRIBUTIVAS	0.01.00	5.250,00			
3.3.90.92	DESPESAS DE EXERCÍCIOS ANTERIORES	0.01.00	11.025,00			
4.0.00.00	DESPESAS DE CAPITAL	0.000.000				21.000,00
4.4.00.00	INVESTIMENTOS	0.000.000			21.000,00	
4.4.90.00	APLICAÇÕES DIRETAS	0.000.000		21.000,00		
4.4.90.52	EQUIPAMENTOS E MATERIAL PERMANENTE	0.01.00	21.000,00			
<b>TOTAL</b>						<b>977.287,50</b>

**PREFEITURA MUNICIPAL DE INHANGAPI**

AV HERNANI LAMEIRA, Nº440 - CNPJ:05171921/0001-30

Orçamento Programa - Exercício de 2024

Anexo 02

Page 3

**NATUREZA DA DESPESA POR ORGÃO****Lei: 733, Data: 26/10/2023**

PODER		02 PODER EXECUTIVO				
ORGÃO		13 Sec. Mun. de Administração, Planej. e Finanças - SEMAD				
Código	Especificação	F.R.	Elemento	Modalidade	Grupo	Categoria Econômica
3.0.00.00	DESPESAS CORRENTES	0.000.000				3.555.241,66
3.1.00.00	PESSOAL E ENCARGOS SOCIAIS	0.000.000			1.236.275,00	
3.1.90.00	APLICAÇÕES DIRETAS	0.000.000		1.236.275,00		
3.1.90.04	CONTRATAÇÃO POR TEMPO DETERMINADO	0.01.00	241.500,00			
3.1.90.11	VENCIMENTOS E VANTAGENS FIXAS - PESSOAL CIVIL	0.01.00	493.500,00			
3.1.90.13	OBRIGAÇÕES PATRONAIS	0.01.00	340.250,00			
3.1.90.16	OUTRAS DESPESAS VARIÁVEIS - PESSOAL CIVIL	0.01.00	140.000,00			
3.1.90.91	SENTENÇAS JUDICIAIS	0.01.00	11.025,00			
3.1.90.94	INDENIZAÇÕES E RESTITUIÇÕES TRABALHISTAS	0.01.00	10.000,00			
3.2.00.00	JUROS E ENCARGOS DA DÍVIDA	0.000.000			5.000,00	
3.2.90.00	APLICAÇÕES DIRETAS	0.000.000		5.000,00		
3.2.90.21	JUROS SOBRE A DÍVIDA POR CONTRATO	0.01.00	5.000,00			
3.3.00.00	OUTRAS DESPESAS CORRENTES	0.000.000			2.313.966,66	
3.3.50.00	TRANSFERÊNCIAS A INSTITUIÇÕES PRIVADAS SEM FINS LUCRATIVOS	0.000.000		20.512,50		
3.3.50.41	CONTRIBUIÇÕES	0.01.00	20.512,50			
3.3.90.00	APLICAÇÕES DIRETAS	0.000.000		2.293.454,16		
3.3.90.14	DIÁRIAS - CIVIL	0.01.00	10.500,00			
3.3.90.30	MATERIAL DE CONSUMO	0.01.00	641.550,00			
3.3.90.32	MATERIAL, BEM OU SERVIÇO PARA DISTRIBUIÇÃO GRATUITA	0.01.00	121.275,00			
3.3.90.33	PASSAGENS E DESPESAS COM LOCOMOÇÃO	0.01.00	7.966,66			
3.3.90.35	SERVIÇOS DE CONSULTORIA	0.01.00	210.500,00			
3.3.90.36	OUTROS SERVIÇOS DE TERCEIROS - PESSOA FÍSICA	0.01.00	164.625,00			
3.3.90.39	OUTROS SERVIÇOS DE TERCEIROS - PESSOA JURÍDICA	0.01.00	679.500,00			
3.3.90.40	SERVIÇOS DE TECNOLOGIA DA INFORMAÇÃO E COMUNICAÇÃO - PJ	0.01.19	115.000,00			
3.3.90.47	OBRIGAÇÕES TRIBUTÁRIAS E CONTRIBUTIVAS	0.01.00	265.750,00			
3.3.90.48	OUTROS AUXÍLIOS FINANCEIROS A PESSOAS FÍSICAS	0.01.00	16.275,00			
3.3.90.91	SENTENÇAS JUDICIAIS	0.01.00	25.000,00			
3.3.90.92	DESPESAS DE EXERCÍCIOS ANTERIORES	0.01.00	30.000,00			
3.3.90.93	INDENIZAÇÕES E RESTITUIÇÕES	0.01.00	5.512,50			
4.0.00.00	DESPESAS DE CAPITAL	0.000.000				752.750,00
4.4.00.00	INVESTIMENTOS	0.000.000			332.750,00	
4.4.90.00	APLICAÇÕES DIRETAS	0.000.000		332.750,00		
4.4.90.51	OBRAS E INSTALAÇÕES	0.01.00	5.250,00			
4.4.90.51	OBRAS E INSTALAÇÕES	0.01.00	250.000,00			
4.4.90.52	EQUIPAMENTOS E MATERIAL PERMANENTE	0.01.00	77.500,00			
4.6.00.00	AMORTIZAÇÃO DA DÍVIDA	0.000.000			420.000,00	
4.6.90.00	APLICAÇÕES DIRETAS	0.000.000		420.000,00		
4.6.90.71	PRINCIPAL DA DÍVIDA CONTRATUAL RESGATADO	0.01.00	420.000,00			
9.0.00.00	RESERVA DE CONTINGÊNCIA	0.000.000				100.000,00

**PREFEITURA MUNICIPAL DE INHANGAPI**

AV HERNANI LAMEIRA, Nº440 - CNPJ:05171921/0001-30

Orçamento Programa - Exercício de 2024

Anexo 02

Page 4

**NATUREZA DA DESPESA POR ORGÃO****Lei: 733, Data: 26/10/2023**

PODER		02 PODER EXECUTIVO				
ORGÃO		13 Sec. Mun. de Administração, Planej. e Finanças - SEMAD				
Código	Especificação	F.R.	Elemento	Modalidade	Grupo	Categoria Econômica
9.9.00.00	RESERVA DE CONTINGÊNCIA	0.000.000			100.000,00	
9.9.99.00	RESERVA DE CONTINGÊNCIA	0.000.000		100.000,00		
9.9.99.99	RESERVA DE CONTINGÊNCIA	0.01.00	100.000,00			
<b>TOTAL</b>						<b>4.407.991,66</b>

**PREFEITURA MUNICIPAL DE INHANGAPI**

AV HERNANI LAMEIRA, Nº440 - CNPJ:05171921/0001-30

Orçamento Programa - Exercício de 2024

Anexo 02

Page 5

**NATUREZA DA DESPESA POR ORGÃO****Lei: 733, Data: 26/10/2023**

PODER		02 PODER EXECUTIVO				
ORGÃO		14 Secretaria Mun. de Agricultura - SEMAGRI				
Código	Especificação	F.R.	Elemento	Modalidade	Grupo	Categoria Econômica
3.0.00.00	DESPESAS CORRENTES	0.000.000				709.003,23
3.1.00.00	PESSOAL E ENCARGOS SOCIAIS	0.000.000			177.500,00	
3.1.90.00	APLICAÇÕES DIRETAS	0.000.000		177.500,00		
3.1.90.04	CONTRATAÇÃO POR TEMPO DETERMINADO	0.01.00	21.000,00			
3.1.90.11	VENCIMENTOS E VANTAGENS FIXAS - PESSOAL CIVIL	0.01.00	136.500,00			
3.1.90.13	OBRIGAÇÕES PATRONAIS	0.01.00	20.000,00			
3.3.00.00	OUTRAS DESPESAS CORRENTES	0.000.000			531.503,23	
3.3.90.00	APLICAÇÕES DIRETAS	0.000.000		531.503,23		
3.3.90.14	DIÁRIAS - CIVIL	0.01.00	2.625,00			
3.3.90.30	MATERIAL DE CONSUMO	0.01.00	309.750,00			
3.3.90.32	MATERIAL, BEM OU SERVIÇO PARA DISTRIBUIÇÃO GRATUITA	0.01.00	37.215,73			
3.3.90.33	PASSAGENS E DESPESAS COM LOCOMOÇÃO	0.01.00	5.512,50			
3.3.90.36	OUTROS SERVIÇOS DE TERCEIROS - PESSOA FÍSICA	0.01.00	57.750,00			
3.3.90.39	OUTROS SERVIÇOS DE TERCEIROS - PESSOA JURÍDICA	0.01.00	105.000,00			
3.3.90.47	OBRIGAÇÕES TRIBUTÁRIAS E CONTRIBUTIVAS	0.01.00	2.625,00			
3.3.90.92	DESPESAS DE EXERCÍCIOS ANTERIORES	0.01.00	11.025,00			
4.0.00.00	DESPESAS DE CAPITAL	0.000.000				445.500,00
4.4.00.00	INVESTIMENTOS	0.000.000			445.500,00	
4.4.90.00	APLICAÇÕES DIRETAS	0.000.000		445.500,00		
4.4.90.51	OBRAS E INSTALAÇÕES	0.01.00	10.500,00			
4.4.90.52	EQUIPAMENTOS E MATERIAL PERMANENTE	0.01.00	285.000,00			
4.4.90.52	EQUIPAMENTOS E MATERIAL PERMANENTE	0.01.45	150.000,00			
<b>TOTAL</b>						<b>1.154.503,23</b>



**PREFEITURA MUNICIPAL DE INHANGAPI**

AV HERNANI LAMEIRA, Nº440 - CNPJ:05171921/0001-30

Orçamento Programa - Exercício de 2024

Anexo 02

Page 6

**NATUREZA DA DESPESA POR ORGÃO****Lei: 733, Data: 26/10/2023**

PODER		02 PODER EXECUTIVO				
ORGÃO		15 Sec. Mun. de Educação, Cult. e Desporto - SEMED				
Código	Especificação	F.R.	Elemento	Modalidade	Grupo	Categoria Econômica
3.0.00.00	DESPESAS CORRENTES	0.000.000				4.112.419,34
3.1.00.00	PESSOAL E ENCARGOS SOCIAIS	0.000.000			590.057,87	
3.1.90.00	APLICAÇÕES DIRETAS	0.000.000		590.057,87		
3.1.90.04	CONTRATAÇÃO POR TEMPO DETERMINADO	0.01.00	21.525,00			
3.1.90.04	CONTRATAÇÃO POR TEMPO DETERMINADO	0.01.00	105.000,00			
3.1.90.11	VENCIMENTOS E VANTAGENS FIXAS - PESSOAL CIVIL	0.01.00	47.250,00			
3.1.90.11	VENCIMENTOS E VANTAGENS FIXAS - PESSOAL CIVIL	0.01.00	315.000,00			
3.1.90.13	OBRIGAÇÕES PATRONAIS	0.01.00	15.750,00			
3.1.90.13	OBRIGAÇÕES PATRONAIS	0.01.00	80.000,00			
3.1.90.16	OUTRAS DESPESAS VARIÁVEIS - PESSOAL CIVIL	0.01.00	5.532,87			
3.3.00.00	OUTRAS DESPESAS CORRENTES	0.000.000			3.522.361,47	
3.3.90.00	APLICAÇÕES DIRETAS	0.000.000		3.522.361,47		
3.3.90.14	DIÁRIAS - CIVIL	0.01.00	2.625,00			
3.3.90.14	DIÁRIAS - CIVIL	0.01.00	5.250,00			
3.3.90.30	MATERIAL DE CONSUMO	0.01.00	189.000,00			
3.3.90.30	MATERIAL DE CONSUMO	0.01.00	498.750,00			
3.3.90.30	MATERIAL DE CONSUMO	0.01.37	105.000,00			
3.3.90.30	MATERIAL DE CONSUMO	0.01.42	21.000,00			
3.3.90.30	MATERIAL DE CONSUMO	0.02.31	52.500,00			
3.3.90.30	MATERIAL DE CONSUMO	0.02.31	105.000,00			
3.3.90.30	MATERIAL DE CONSUMO	0.02.31	315.000,00			
3.3.90.30	MATERIAL DE CONSUMO	0.02.31	525.000,00			
3.3.90.30	MATERIAL DE CONSUMO	0.02.37	157.500,00			
3.3.90.31	PREMIAÇÕES CULTURAIS, ARTÍSTICAS, CIENTÍFICAS, DESPORTIVAS E	0.01.00	94.911,47			
3.3.90.32	MATERIAL, BEM OU SERVIÇO PARA DISTRIBUIÇÃO GRATUITA	0.01.00	99.225,00			
3.3.90.33	PASSAGENS E DESPESAS COM LOCOMOÇÃO	0.01.00	11.025,00			
3.3.90.35	SERVIÇOS DE CONSULTORIA	0.01.00	78.750,00			
3.3.90.36	OUTROS SERVIÇOS DE TERCEIROS - PESSOA FÍSICA	0.01.00	115.500,00			
3.3.90.36	OUTROS SERVIÇOS DE TERCEIROS - PESSOA FÍSICA	0.01.00	175.875,00			
3.3.90.36	OUTROS SERVIÇOS DE TERCEIROS - PESSOA FÍSICA	0.01.01	5.250,00			
3.3.90.36	OUTROS SERVIÇOS DE TERCEIROS - PESSOA FÍSICA	0.02.31	5.250,00			
3.3.90.36	OUTROS SERVIÇOS DE TERCEIROS - PESSOA FÍSICA	0.02.31	10.500,00			
3.3.90.39	OUTROS SERVIÇOS DE TERCEIROS - PESSOA JURÍDICA	0.01.00	81.112,50			
3.3.90.39	OUTROS SERVIÇOS DE TERCEIROS - PESSOA JURÍDICA	0.01.00	352.000,00			
3.3.90.39	OUTROS SERVIÇOS DE TERCEIROS - PESSOA JURÍDICA	0.01.01	5.250,00			
3.3.90.39	OUTROS SERVIÇOS DE TERCEIROS - PESSOA JURÍDICA	0.01.31	21.000,00			
3.3.90.39	OUTROS SERVIÇOS DE TERCEIROS - PESSOA JURÍDICA	0.01.45	21.000,00			
3.3.90.39	OUTROS SERVIÇOS DE TERCEIROS - PESSOA JURÍDICA	0.02.31	15.750,00			
3.3.90.39	OUTROS SERVIÇOS DE TERCEIROS - PESSOA JURÍDICA	0.02.31	15.750,00			

**PREFEITURA MUNICIPAL DE INHANGAPI**

AV HERNANI LAMEIRA, Nº440 - CNPJ:05171921/0001-30

Orçamento Programa - Exercício de 2024

Anexo 02

Page 7

**NATUREZA DA DESPESA POR ORGÃO****Lei: 733, Data: 26/10/2023**

PODER		02 PODER EXECUTIVO				
ORGÃO		15 Sec. Mun. de Educação, Cult. e Desporto - SEMED				
Código	Especificação	F.R.	Elemento	Modalidade	Grupo	Categoria Econômica
3.3.90.39	OUTROS SERVIÇOS DE TERCEIROS - PESSOA JURÍDICA	0.02.31	262.500,00			
3.3.90.39	OUTROS SERVIÇOS DE TERCEIROS - PESSOA JURÍDICA	0.02.37	105.000,00			
3.3.90.40	SERVIÇOS DE TECNOLOGIA DA INFORMAÇÃO E COMUNICAÇÃO - PJ	0.01.00	26.250,00			
3.3.90.47	OBRIGAÇÕES TRIBUTÁRIAS E CONTRIBUTIVAS	0.01.00	2.625,00			
3.3.90.47	OBRIGAÇÕES TRIBUTÁRIAS E CONTRIBUTIVAS	0.01.00	2.625,00			
3.3.90.91	SENTENÇAS JUDICIAIS	0.01.00	16.537,50			
3.3.90.92	DESPESAS DE EXERCÍCIOS ANTERIORES	0.01.00	16.537,50			
3.3.90.93	INDENIZAÇÕES E RESTITUIÇÕES	0.01.00	5.512,50			
4.0.00.00	DESPESAS DE CAPITAL	0.000.000				729.250,00
4.4.00.00	INVESTIMENTOS	0.000.000			729.250,00	
4.4.90.00	APLICAÇÕES DIRETAS	0.000.000		729.250,00		
4.4.90.51	OBRAS E INSTALAÇÕES	0.01.00	21.000,00			
4.4.90.51	OBRAS E INSTALAÇÕES	0.01.00	103.500,00			
4.4.90.51	OBRAS E INSTALAÇÕES	0.01.31	52.500,00			
4.4.90.51	OBRAS E INSTALAÇÕES	0.01.42	150.000,00			
4.4.90.52	EQUIPAMENTOS E MATERIAL PERMANENTE	0.01.00	26.250,00			
4.4.90.52	EQUIPAMENTOS E MATERIAL PERMANENTE	0.01.00	73.500,00			
4.4.90.52	EQUIPAMENTOS E MATERIAL PERMANENTE	0.01.31	250.000,00			
4.4.90.52	EQUIPAMENTOS E MATERIAL PERMANENTE	0.02.31	52.500,00			
<b>TOTAL</b>						<b>4.841.669,34</b>

**PREFEITURA MUNICIPAL DE INHANGAPI**

AV HERNANI LAMEIRA, Nº440 - CNPJ:05171921/0001-30

Orçamento Programa - Exercício de 2024

Anexo 02

Page 8

**NATUREZA DA DESPESA POR ORGÃO****Lei: 733, Data: 26/10/2023**

PODER		02 PODER EXECUTIVO				
ORGÃO		16 Secretaria Mun. de Obras e Urbanismo - SEMOB				
Código	Especificação	F.R.	Elemento	Modalidade	Grupo	Categoria Econômica
3.0.00.00	DESPESAS CORRENTES	0.000.000				5.998.129,16
3.1.00.00	PESSOAL E ENCARGOS SOCIAIS	0.000.000			812.500,00	
3.1.90.00	APLICAÇÕES DIRETAS	0.000.000		812.500,00		
3.1.90.04	CONTRATAÇÃO POR TEMPO DETERMINADO	0.01.00	200.000,00			
3.1.90.11	VENCIMENTOS E VANTAGENS FIXAS - PESSOAL CIVIL	0.01.00	472.500,00			
3.1.90.13	OBRIGAÇÕES PATRONAIS	0.01.00	140.000,00			
3.3.00.00	OUTRAS DESPESAS CORRENTES	0.000.000			5.185.629,16	
3.3.90.00	APLICAÇÕES DIRETAS	0.000.000		5.185.629,16		
3.3.90.14	DIÁRIAS - CIVIL	0.01.00	2.625,00			
3.3.90.30	MATERIAL DE CONSUMO	0.01.00	704.250,00			
3.3.90.30	MATERIAL DE CONSUMO	0.01.21	315.000,00			
3.3.90.30	MATERIAL DE CONSUMO	0.01.24	2.100.000,00			
3.3.90.33	PASSAGENS E DESPESAS COM LOCOMOÇÃO	0.01.00	2.454,16			
3.3.90.35	SERVIÇOS DE CONSULTORIA	0.01.00	2.625,00			
3.3.90.36	OUTROS SERVIÇOS DE TERCEIROS - PESSOA FÍSICA	0.01.00	351.750,00			
3.3.90.36	OUTROS SERVIÇOS DE TERCEIROS - PESSOA FÍSICA	0.01.01	5.250,00			
3.3.90.39	OUTROS SERVIÇOS DE TERCEIROS - PESSOA JURÍDICA	0.01.00	1.489.050,00			
3.3.90.39	OUTROS SERVIÇOS DE TERCEIROS - PESSOA JURÍDICA	0.01.21	157.500,00			
3.3.90.39	OUTROS SERVIÇOS DE TERCEIROS - PESSOA JURÍDICA	0.01.45	52.500,00			
3.3.90.47	OBRIGAÇÕES TRIBUTÁRIAS E CONTRIBUTIVAS	0.01.00	2.625,00			
4.0.00.00	DESPESAS DE CAPITAL	0.000.000				2.617.050,00
4.4.00.00	INVESTIMENTOS	0.000.000			2.617.050,00	
4.4.90.00	APLICAÇÕES DIRETAS	0.000.000		2.617.050,00		
4.4.90.51	OBRAS E INSTALAÇÕES	0.01.00	283.300,00			
4.4.90.51	OBRAS E INSTALAÇÕES	0.01.21	52.500,00			
4.4.90.51	OBRAS E INSTALAÇÕES	0.01.45	600.000,00			
4.4.90.51	OBRAS E INSTALAÇÕES	0.01.45	1.235.000,00			
4.4.90.52	EQUIPAMENTOS E MATERIAL PERMANENTE	0.01.00	236.250,00			
4.4.90.52	EQUIPAMENTOS E MATERIAL PERMANENTE	0.01.45	210.000,00			
<b>TOTAL</b>						<b>8.615.179,16</b>

**PREFEITURA MUNICIPAL DE INHANGAPI**

AV HERNANI LAMEIRA, Nº440 - CNPJ:05171921/0001-30

Orçamento Programa - Exercício de 2024

Anexo 02

Page 9

**NATUREZA DA DESPESA POR ORGÃO****Lei: 733, Data: 26/10/2023**

PODER		02 PODER EXECUTIVO				
ORGÃO		17 Fundo Municipal de Saúde - FMS				
Código	Especificação	F.R.	Elemento	Modalidade	Grupo	Categoria Econômica
3.0.00.00	DESPESAS CORRENTES	0.000.000				9.552.441,48
3.1.00.00	PESSOAL E ENCARGOS SOCIAIS	0.000.000			4.586.727,08	
3.1.90.00	APLICAÇÕES DIRETAS	0.000.000		4.586.727,08		
3.1.90.04	CONTRATAÇÃO POR TEMPO DETERMINADO	0.01.00	850.000,00			
3.1.90.04	CONTRATAÇÃO POR TEMPO DETERMINADO	0.01.29	367.500,00			
3.1.90.04	CONTRATAÇÃO POR TEMPO DETERMINADO	0.02.00	100.000,00			
3.1.90.04	CONTRATAÇÃO POR TEMPO DETERMINADO	0.02.29	1.291.500,00			
3.1.90.11	VENCIMENTOS E VANTAGENS FIXAS - PESSOAL CIVIL	0.01.00	850.000,00			
3.1.90.11	VENCIMENTOS E VANTAGENS FIXAS - PESSOAL CIVIL	0.01.29	26.250,00			
3.1.90.11	VENCIMENTOS E VANTAGENS FIXAS - PESSOAL CIVIL	0.02.00	100.000,00			
3.1.90.11	VENCIMENTOS E VANTAGENS FIXAS - PESSOAL CIVIL	0.02.29	645.750,00			
3.1.90.13	OBRIGAÇÕES PATRONAIS	0.01.00	220.000,00			
3.1.90.13	OBRIGAÇÕES PATRONAIS	0.01.29	10.500,00			
3.1.90.13	OBRIGAÇÕES PATRONAIS	0.02.00	40.000,00			
3.1.90.13	OBRIGAÇÕES PATRONAIS	0.02.29	84.000,00			
3.1.90.16	OUTRAS DESPESAS VARIÁVEIS - PESSOAL CIVIL	0.01.29	1.227,08			
3.3.00.00	OUTRAS DESPESAS CORRENTES	0.000.000			4.965.714,40	
3.3.90.00	APLICAÇÕES DIRETAS	0.000.000		4.965.714,40		
3.3.90.14	DIÁRIAS - CIVIL	0.01.00	10.500,00			
3.3.90.14	DIÁRIAS - CIVIL	0.01.29	5.250,00			
3.3.90.30	MATERIAL DE CONSUMO	0.01.00	620.550,00			
3.3.90.30	MATERIAL DE CONSUMO	0.01.29	26.844,47			
3.3.90.30	MATERIAL DE CONSUMO	0.02.01	10.500,00			
3.3.90.30	MATERIAL DE CONSUMO	0.02.29	2.293.941,97			
3.3.90.32	MATERIAL, BEM OU SERVIÇO PARA DISTRIBUIÇÃO GRATUITA	0.01.00	15.750,00			
3.3.90.33	PASSAGENS E DESPESAS COM LOCOMOÇÃO	0.01.01	44.100,00			
3.3.90.33	PASSAGENS E DESPESAS COM LOCOMOÇÃO	0.01.29	1.840,62			
3.3.90.33	PASSAGENS E DESPESAS COM LOCOMOÇÃO	0.02.29	16.834,01			
3.3.90.35	SERVIÇOS DE CONSULTORIA	0.01.00	21.000,00			
3.3.90.36	OUTROS SERVIÇOS DE TERCEIROS - PESSOA FÍSICA	0.01.00	94.500,00			
3.3.90.36	OUTROS SERVIÇOS DE TERCEIROS - PESSOA FÍSICA	0.01.01	5.250,00			
3.3.90.36	OUTROS SERVIÇOS DE TERCEIROS - PESSOA FÍSICA	0.01.29	477.750,00			
3.3.90.36	OUTROS SERVIÇOS DE TERCEIROS - PESSOA FÍSICA	0.02.29	589.050,00			
3.3.90.39	OUTROS SERVIÇOS DE TERCEIROS - PESSOA JURÍDICA	0.01.00	189.000,00			
3.3.90.39	OUTROS SERVIÇOS DE TERCEIROS - PESSOA JURÍDICA	0.01.29	315.000,00			
3.3.90.39	OUTROS SERVIÇOS DE TERCEIROS - PESSOA JURÍDICA	0.02.01	5.250,00			
3.3.90.39	OUTROS SERVIÇOS DE TERCEIROS - PESSOA JURÍDICA	0.02.29	131.250,00			
3.3.90.40	SERVIÇOS DE TECNOLOGIA DA INFORMAÇÃO E COMUNICAÇÃO - PJ	0.01.00	36.750,00			
3.3.90.47	OBRIGAÇÕES TRIBUTÁRIAS E CONTRIBUTIVAS	0.01.29	1.227,08			

**PREFEITURA MUNICIPAL DE INHANGAPI**

AV HERNANI LAMEIRA, Nº440 - CNPJ:05171921/0001-30

Orçamento Programa - Exercício de 2024

Anexo 02

Page 10

**NATUREZA DA DESPESA POR ORGÃO****Lei: 733, Data: 26/10/2023**

PODER ORGÃO		02 PODER EXECUTIVO 17 Fundo Municipal de Saúde - FMS				
Código	Especificação	F.R.	Elemento	Modalidade	Grupo	Categoria Econômica
3.3.90.48	OUTROS AUXÍLIOS FINANCEIROS A PESSOAS FÍSICAS	0.01.00	21.000,00			
3.3.90.48	OUTROS AUXÍLIOS FINANCEIROS A PESSOAS FÍSICAS	0.02.29	11.576,25			
3.3.90.92	DESPESAS DE EXERCÍCIOS ANTERIORES	0.01.00	21.000,00			
4.0.00.00	DESPESAS DE CAPITAL	0.000.000				574.833,06
4.4.00.00	INVESTIMENTOS	0.000.000			574.833,06	
4.4.90.00	APLICAÇÕES DIRETAS	0.000.000		574.833,06		
4.4.90.51	OBRAS E INSTALAÇÕES	0.01.00	73.500,00			
4.4.90.51	OBRAS E INSTALAÇÕES	0.02.01	5.250,00			
4.4.90.51	OBRAS E INSTALAÇÕES	0.02.29	52.500,00			
4.4.90.52	EQUIPAMENTOS E MATERIAL PERMANENTE	0.01.00	84.000,00			
4.4.90.52	EQUIPAMENTOS E MATERIAL PERMANENTE	0.01.29	21.000,00			
4.4.90.52	EQUIPAMENTOS E MATERIAL PERMANENTE	0.02.29	168.000,00			
4.4.90.52	EQUIPAMENTOS E MATERIAL PERMANENTE	0.02.29	170.583,06			
<b>TOTAL</b>						<b>10.127.274,54</b>

**PREFEITURA MUNICIPAL DE INHANGAPI**

AV HERNANI LAMEIRA, Nº440 - CNPJ:05171921/0001-30

Orçamento Programa - Exercício de 2024

Anexo 02

Page 11

**NATUREZA DA DESPESA POR ORGÃO****Lei: 733, Data: 26/10/2023**

PODER		02 PODER EXECUTIVO				
ORGÃO		18 Fundo Municipal de Assistência Social - FMAS				
Código	Especificação	F.R.	Elemento	Modalidade	Grupo	Categoria Econômica
3.0.00.00	DESPESAS CORRENTES	0.000.000				2.170.776,99
3.1.00.00	PESSOAL E ENCARGOS SOCIAIS	0.000.000			994.087,50	
3.1.90.00	APLICAÇÕES DIRETAS	0.000.000		994.087,50		
3.1.90.04	CONTRATAÇÃO POR TEMPO DETERMINADO	0.01.00	414.750,00			
3.1.90.04	CONTRATAÇÃO POR TEMPO DETERMINADO	0.01.30	15.750,00			
3.1.90.04	CONTRATAÇÃO POR TEMPO DETERMINADO	0.02.30	162.750,00			
3.1.90.11	VENCIMENTOS E VANTAGENS FIXAS - PESSOAL CIVIL	0.01.00	225.750,00			
3.1.90.11	VENCIMENTOS E VANTAGENS FIXAS - PESSOAL CIVIL	0.01.30	10.500,00			
3.1.90.11	VENCIMENTOS E VANTAGENS FIXAS - PESSOAL CIVIL	0.02.30	42.787,50			
3.1.90.13	OBRIGAÇÕES PATRONAIS	0.01.00	2.100,00			
3.1.90.13	OBRIGAÇÕES PATRONAIS	0.01.00	107.100,00			
3.1.90.13	OBRIGAÇÕES PATRONAIS	0.01.30	2.100,00			
3.1.90.13	OBRIGAÇÕES PATRONAIS	0.02.30	10.500,00			
3.3.00.00	OUTRAS DESPESAS CORRENTES	0.000.000			1.176.689,49	
3.3.50.00	TRANSFERÊNCIAS A INSTITUIÇÕES PRIVADAS SEM FINS LUCRATIVOS	0.000.000		5.512,50		
3.3.50.41	CONTRIBUIÇÕES	0.01.00	5.512,50			
3.3.90.00	APLICAÇÕES DIRETAS	0.000.000		1.171.176,99		
3.3.90.14	DIÁRIAS - CIVIL	0.01.00	10.500,00			
3.3.90.14	DIÁRIAS - CIVIL	0.01.30	2.625,00			
3.3.90.18	AUXÍLIO FINANCEIRO A ESTUDANTES	0.01.00	5.250,00			
3.3.90.30	MATERIAL DE CONSUMO	0.01.00	384.546,79			
3.3.90.30	MATERIAL DE CONSUMO	0.01.30	10.500,00			
3.3.90.30	MATERIAL DE CONSUMO	0.02.30	21.000,00			
3.3.90.30	MATERIAL DE CONSUMO	0.02.30	256.166,78			
3.3.90.32	MATERIAL, BEM OU SERVIÇO PARA DISTRIBUIÇÃO GRATUITA	0.01.00	31.500,00			
3.3.90.32	MATERIAL, BEM OU SERVIÇO PARA DISTRIBUIÇÃO GRATUITA	0.01.00	55.528,64			
3.3.90.32	MATERIAL, BEM OU SERVIÇO PARA DISTRIBUIÇÃO GRATUITA	0.02.30	10.500,00			
3.3.90.32	MATERIAL, BEM OU SERVIÇO PARA DISTRIBUIÇÃO GRATUITA	0.02.30	31.500,00			
3.3.90.33	PASSAGENS E DESPESAS COM LOCOMOÇÃO	0.01.00	5.250,00			
3.3.90.33	PASSAGENS E DESPESAS COM LOCOMOÇÃO	0.01.30	2.100,00			
3.3.90.33	PASSAGENS E DESPESAS COM LOCOMOÇÃO	0.02.30	5.512,50			
3.3.90.35	SERVIÇOS DE CONSULTORIA	0.01.00	31.500,00			
3.3.90.36	OUTROS SERVIÇOS DE TERCEIROS - PESSOA FÍSICA	0.01.00	5.250,00			
3.3.90.36	OUTROS SERVIÇOS DE TERCEIROS - PESSOA FÍSICA	0.01.00	26.775,00			
3.3.90.36	OUTROS SERVIÇOS DE TERCEIROS - PESSOA FÍSICA	0.01.30	5.250,00			
3.3.90.36	OUTROS SERVIÇOS DE TERCEIROS - PESSOA FÍSICA	0.02.30	5.250,00			
3.3.90.36	OUTROS SERVIÇOS DE TERCEIROS - PESSOA FÍSICA	0.02.30	52.500,00			
3.3.90.39	OUTROS SERVIÇOS DE TERCEIROS - PESSOA JURÍDICA	0.01.00	13.256,25			
3.3.90.39	OUTROS SERVIÇOS DE TERCEIROS - PESSOA JURÍDICA	0.01.00	42.262,50			

**PREFEITURA MUNICIPAL DE INHANGAPI**

AV HERNANI LAMEIRA, Nº440 - CNPJ:05171921/0001-30

Orçamento Programa - Exercício de 2024

Anexo 02

Page 12

**NATUREZA DA DESPESA POR ORGÃO****Lei: 733, Data: 26/10/2023**

PODER		02 PODER EXECUTIVO				
ORGÃO		18 Fundo Municipal de Assistência Social - FMAS				
Código	Especificação	F.R.	Elemento	Modalidade	Grupo	Categoria Econômica
3.3.90.39	OUTROS SERVIÇOS DE TERCEIROS - PESSOA JURÍDICA	0.01.30	5.250,00			
3.3.90.39	OUTROS SERVIÇOS DE TERCEIROS - PESSOA JURÍDICA	0.02.30	5.250,00			
3.3.90.39	OUTROS SERVIÇOS DE TERCEIROS - PESSOA JURÍDICA	0.02.30	47.250,00			
3.3.90.40	SERVIÇOS DE TECNOLOGIA DA INFORMAÇÃO E COMUNICAÇÃO - PJ	0.01.00	26.250,00			
3.3.90.47	OBRIGAÇÕES TRIBUTÁRIAS E CONTRIBUTIVAS	0.01.00	2.625,00			
3.3.90.47	OBRIGAÇÕES TRIBUTÁRIAS E CONTRIBUTIVAS	0.02.30	6.503,53			
3.3.90.48	OUTROS AUXÍLIOS FINANCEIROS A PESSOAS FÍSICAS	0.01.00	31.500,00			
3.3.90.48	OUTROS AUXÍLIOS FINANCEIROS A PESSOAS FÍSICAS	0.02.30	21.000,00			
3.3.90.92	DESPESAS DE EXERCÍCIOS ANTERIORES	0.01.00	11.025,00			
4.0.00.00	DESPESAS DE CAPITAL	0.000.000				59.062,50
4.4.00.00	INVESTIMENTOS	0.000.000			59.062,50	
4.4.90.00	APLICAÇÕES DIRETAS	0.000.000		59.062,50		
4.4.90.51	OBRAS E INSTALAÇÕES	0.01.00	26.250,00			
4.4.90.52	EQUIPAMENTOS E MATERIAL PERMANENTE	0.01.00	22.050,00			
4.4.90.52	EQUIPAMENTOS E MATERIAL PERMANENTE	0.01.30	5.250,00			
4.4.90.52	EQUIPAMENTOS E MATERIAL PERMANENTE	0.02.30	5.512,50			
<b>TOTAL</b>						<b>2.229.839,49</b>

**PREFEITURA MUNICIPAL DE INHANGAPI**

AV HERNANI LAMEIRA, Nº440 - CNPJ:05171921/0001-30

Orçamento Programa - Exercício de 2024

Anexo 02

Page 13

**NATUREZA DA DESPESA POR ORGÃO****Lei: 733, Data: 26/10/2023**

PODER		02 PODER EXECUTIVO				
ORGÃO		19 Fundo Municipal de Meio Ambiente de Inhangapi - FMMAI				
Código	Especificação	F.R.	Elemento	Modalidade	Grupo	Categoria Econômica
3.0.00.00	DESPESAS CORRENTES	0.000.000				875.175,80
3.1.00.00	PESSOAL E ENCARGOS SOCIAIS	0.000.000			420.000,00	
3.1.90.00	APLICAÇÕES DIRETAS	0.000.000		420.000,00		
3.1.90.04	CONTRATAÇÃO POR TEMPO DETERMINADO	0.01.00	252.000,00			
3.1.90.11	VENCIMENTOS E VANTAGENS FIXAS - PESSOAL CIVIL	0.01.00	147.000,00			
3.1.90.13	OBRIGAÇÕES PATRONAIS	0.01.00	21.000,00			
3.3.00.00	OUTRAS DESPESAS CORRENTES	0.000.000			455.175,80	
3.3.90.00	APLICAÇÕES DIRETAS	0.000.000		455.175,80		
3.3.90.14	DIÁRIAS - CIVIL	0.01.00	6.825,80			
3.3.90.30	MATERIAL DE CONSUMO	0.01.00	254.100,00			
3.3.90.35	SERVIÇOS DE CONSULTORIA	0.01.00	10.500,00			
3.3.90.36	OUTROS SERVIÇOS DE TERCEIROS - PESSOA FÍSICA	0.01.00	73.500,00			
3.3.90.39	OUTROS SERVIÇOS DE TERCEIROS - PESSOA JURÍDICA	0.01.00	99.750,00			
3.3.90.47	OBRIGAÇÕES TRIBUTÁRIAS E CONTRIBUTIVAS	0.01.00	5.250,00			
3.3.90.92	DESPESAS DE EXERCÍCIOS ANTERIORES	0.01.00	5.250,00			
4.0.00.00	DESPESAS DE CAPITAL	0.000.000				42.000,00
4.4.00.00	INVESTIMENTOS	0.000.000			42.000,00	
4.4.90.00	APLICAÇÕES DIRETAS	0.000.000		42.000,00		
4.4.90.51	OBRAS E INSTALAÇÕES	0.01.00	26.250,00			
4.4.90.52	EQUIPAMENTOS E MATERIAL PERMANENTE	0.01.00	15.750,00			
<b>TOTAL</b>						<b>917.175,80</b>



**PREFEITURA MUNICIPAL DE INHANGAPI**

AV HERNANI LAMEIRA, Nº440 - CNPJ:05171921/0001-30

Orçamento Programa - Exercício de 2024

Anexo 02

Page 14

**NATUREZA DA DESPESA POR ORGÃO****Lei: 733, Data: 26/10/2023**

PODER		02 PODER EXECUTIVO				
ORGÃO		20 Fundo de Desenvolvimento da Educ. Basica e Fund. - FUNDEB				
Código	Especificação	F.R.	Elemento	Modalidade	Grupo	Categoria Econômica
3.0.00.00	DESPESAS CORRENTES	0.000.000				9.102.223,97
3.1.00.00	PESSOAL E ENCARGOS SOCIAIS	0.000.000			8.397.191,67	
3.1.90.00	APLICAÇÕES DIRETAS	0.000.000		8.397.191,67		
3.1.90.04	CONTRATAÇÃO POR TEMPO DETERMINADO	0.01.31	105.000,00			
3.1.90.04	CONTRATAÇÃO POR TEMPO DETERMINADO	0.02.38	597.322,14			
3.1.90.04	CONTRATAÇÃO POR TEMPO DETERMINADO	0.02.38	1.467.322,13			
3.1.90.04	CONTRATAÇÃO POR TEMPO DETERMINADO	0.02.39	500.000,00			
3.1.90.11	VENCIMENTOS E VANTAGENS FIXAS - PESSOAL CIVIL	0.01.31	52.500,00			
3.1.90.11	VENCIMENTOS E VANTAGENS FIXAS - PESSOAL CIVIL	0.02.38	240.000,00			
3.1.90.11	VENCIMENTOS E VANTAGENS FIXAS - PESSOAL CIVIL	0.02.38	1.490.023,70			
3.1.90.11	VENCIMENTOS E VANTAGENS FIXAS - PESSOAL CIVIL	0.02.38	2.380.023,70			
3.1.90.11	VENCIMENTOS E VANTAGENS FIXAS - PESSOAL CIVIL	0.02.39	500.000,00			
3.1.90.13	OBRIGAÇÕES PATRONAIS	0.02.38	30.000,00			
3.1.90.13	OBRIGAÇÕES PATRONAIS	0.02.38	885.000,00			
3.1.90.13	OBRIGAÇÕES PATRONAIS	0.02.39	150.000,00			
3.3.00.00	OUTRAS DESPESAS CORRENTES	0.000.000			705.032,30	
3.3.90.00	APLICAÇÕES DIRETAS	0.000.000		705.032,30		
3.3.90.14	DIÁRIAS - CIVIL	0.02.38	10.500,00			
3.3.90.30	MATERIAL DE CONSUMO	0.02.38	26.250,00			
3.3.90.30	MATERIAL DE CONSUMO	0.02.38	75.498,11			
3.3.90.30	MATERIAL DE CONSUMO	0.02.38	179.550,00			
3.3.90.30	MATERIAL DE CONSUMO	0.02.39	50.000,00			
3.3.90.33	PASSAGENS E DESPESAS COM LOCOMOÇÃO	0.02.38	5.512,50			
3.3.90.35	SERVIÇOS DE CONSULTORIA	0.02.38	26.014,15			
3.3.90.36	OUTROS SERVIÇOS DE TERCEIROS - PESSOA FÍSICA	0.02.38	16.537,50			
3.3.90.36	OUTROS SERVIÇOS DE TERCEIROS - PESSOA FÍSICA	0.02.38	68.528,53			
3.3.90.36	OUTROS SERVIÇOS DE TERCEIROS - PESSOA FÍSICA	0.02.39	50.000,00			
3.3.90.39	OUTROS SERVIÇOS DE TERCEIROS - PESSOA JURÍDICA	0.02.38	16.537,50			
3.3.90.39	OUTROS SERVIÇOS DE TERCEIROS - PESSOA JURÍDICA	0.02.38	69.422,98			
3.3.90.39	OUTROS SERVIÇOS DE TERCEIROS - PESSOA JURÍDICA	0.02.39	50.000,00			
3.3.90.40	SERVIÇOS DE TECNOLOGIA DA INFORMAÇÃO E COMUNICAÇÃO - PJ	0.02.38	27.562,50			
3.3.90.47	OBRIGAÇÕES TRIBUTÁRIAS E CONTRIBUTIVAS	0.02.38	6.615,00			
3.3.90.47	OBRIGAÇÕES TRIBUTÁRIAS E CONTRIBUTIVAS	0.02.38	26.503,53			
4.0.00.00	DESPESAS DE CAPITAL	0.000.000				723.438,53
4.4.00.00	INVESTIMENTOS	0.000.000			723.438,53	
4.4.90.00	APLICAÇÕES DIRETAS	0.000.000		723.438,53		
4.4.90.51	OBRAS E INSTALAÇÕES	0.02.38	295.000,00			
4.4.90.51	OBRAS E INSTALAÇÕES	0.02.39	5.512,50			
4.4.90.51	OBRAS E INSTALAÇÕES	0.02.39	50.000,00			

**PREFEITURA MUNICIPAL DE INHANGAPI**

AV HERNANI LAMEIRA, Nº440 - CNPJ:05171921/0001-30

Orçamento Programa - Exercício de 2024

Anexo 02

Page 15

**NATUREZA DA DESPESA POR ORGÃO****Lei: 733, Data: 26/10/2023**

PODER		02 PODER EXECUTIVO				
ORGÃO		20 Fundo de Desenvolvimento da Educ. Basica e Fund. - FUNDEB				
Código	Especificação	F.R.	Elemento	Modalidade	Grupo	Categoria Econômica
4.4.90.52	EQUIPAMENTOS E MATERIAL PERMANENTE	0.02.38	9.922,50			
4.4.90.52	EQUIPAMENTOS E MATERIAL PERMANENTE	0.02.38	56.500,00			
4.4.90.52	EQUIPAMENTOS E MATERIAL PERMANENTE	0.02.39	6.503,53			
4.4.90.52	EQUIPAMENTOS E MATERIAL PERMANENTE	0.02.39	100.000,00			
4.4.90.52	EQUIPAMENTOS E MATERIAL PERMANENTE	0.02.39	150.000,00			
4.4.90.61	AQUISIÇÃO DE IMÓVEIS	0.02.39	50.000,00			
<b>TOTAL</b>						<b>9.825.662,50</b>
<b>TOTAL GERAL</b>						<b>44.933.519,06</b>

EGILASIO ALVES  
FEITOSA:327948  
43249

Assinado de forma  
digital por EGILASIO  
ALVES  
FEITOSA:32794843249

EGILÁSIO ALVES FEITOSA  
PREFEITO MUNICIPAL

JORGE LUIS DE  
OLIVEIRA:1814  
3001806

Assinado de forma  
digital por JORGE  
LUIS DE  
OLIVEIRA:1814300180  
6

JORGE LUIS DE OLIVEIRA  
CONTADOR

**PREFEITURA MUNICIPAL DE INHANGAPI**

AV HERNANI LAMEIRA, Nº440 - CNPJ:05171921/0001-30

Anexo 02

Page 1

Orçamento Programa - Exercício de 2024

**NATUREZA DA DESPESA POR ORGÃO E UNIDADE**

Lei: 733, Data: 26/10/2023

Código	Especificação	F.R.	Elemento	Modalidade	Grupo	Categoria Econômica
PODER	01 PODER LEGISLATIVO					
ORGÃO	10 Câmara Municipal de Inhangapi - CMJ					
UNIDADE	01 Câmara Municipal de Inhangapi/Cmi					
3.0.00.00	DESPESAS CORRENTES	0.000.000				1.805.935,84
3.1.00.00	PESSOAL E ENCARGOS SOCIAIS	0.000.000			1.117.185,84	
3.1.90.00	APLICAÇÕES DIRETAS	0.000.000		1.117.185,84		
3.1.90.04	CONTRATAÇÃO POR TEMPO DETERMINADO	0.01.00	137.000,00			
3.1.90.11	VENCIMENTOS E VANTAGENS FIXAS - PESSOAL CIVIL	0.01.00	801.685,84			
3.1.90.13	OBRIGAÇÕES PATRONAIS	0.01.00	178.500,00			
3.3.00.00	OUTRAS DESPESAS CORRENTES	0.000.000			688.750,00	
3.3.90.00	APLICAÇÕES DIRETAS	0.000.000		688.750,00		
3.3.90.14	DIÁRIAS - CIVIL	0.01.00	10.500,00			
3.3.90.30	MATERIAL DE CONSUMO	0.01.00	283.500,00			
3.3.90.33	PASSAGENS E DESPESAS COM LOCOMOÇÃO	0.01.00	5.250,00			
3.3.90.35	SERVIÇOS DE CONSULTORIA	0.01.00	136.500,00			
3.3.90.36	OUTROS SERVIÇOS DE TERCEIROS - PESSOA FÍSICA	0.01.00	36.750,00			
3.3.90.39	OUTROS SERVIÇOS DE TERCEIROS - PESSOA JURÍDICA	0.01.00	179.000,00			
3.3.90.40	SERVIÇOS DE TECNOLOGIA DA INFORMAÇÃO E COMUNICAÇÃO - PJ	0.01.00	21.500,00			
3.3.90.47	OBRIGAÇÕES TRIBUTÁRIAS E CONTRIBUTIVAS	0.01.00	5.250,00			
3.3.90.92	DESPESAS DE EXERCÍCIOS ANTERIORES	0.01.00	5.250,00			
3.3.90.93	INDENIZAÇÕES E RESTITUIÇÕES	0.01.00	5.250,00			
4.0.00.00	DESPESAS DE CAPITAL	0.000.000				31.000,00
4.4.00.00	INVESTIMENTOS	0.000.000			31.000,00	
4.4.90.00	APLICAÇÕES DIRETAS	0.000.000		31.000,00		
4.4.90.52	EQUIPAMENTOS E MATERIAL PERMANENTE	0.01.00	31.000,00			
<b>TOTAL</b>						<b>1.836.935,84</b>

**PREFEITURA MUNICIPAL DE INHANGAPI**

AV HERNANI LAMEIRA, Nº440 - CNPJ:05171921/0001-30

Anexo 02

Page 2

Orçamento Programa - Exercício de 2024

**NATUREZA DA DESPESA POR ORGÃO E UNIDADE**

Lei: 733, Data: 26/10/2023

Código	Especificação	F.R.	Elemento	Modalidade	Grupo	Categoria Econômica
PODER	02 PODER EXECUTIVO					
ORGÃO	12 Gabinete do Prefeito					
UNIDADE	01 Gabinete do Prefeito					
3.0.00.00	DESPESAS CORRENTES	0.000.000				956.287,50
3.1.00.00	PESSOAL E ENCARGOS SOCIAIS	0.000.000			556.500,00	
3.1.90.00	APLICAÇÕES DIRETAS	0.000.000		556.500,00		
3.1.90.04	CONTRATAÇÃO POR TEMPO DETERMINADO	0.01.00	21.000,00			
3.1.90.11	VENCIMENTOS E VANTAGENS FIXAS - PESSOAL CIVIL	0.01.00	472.500,00			
3.1.90.13	OBRIGAÇÕES PATRONAIS	0.01.00	63.000,00			
3.3.00.00	OUTRAS DESPESAS CORRENTES	0.000.000			399.787,50	
3.3.90.00	APLICAÇÕES DIRETAS	0.000.000		399.787,50		
3.3.90.14	DIÁRIAS - CIVIL	0.01.00	21.000,00			
3.3.90.30	MATERIAL DE CONSUMO	0.01.00	21.000,00			
3.3.90.33	PASSAGENS E DESPESAS COM LOCOMOÇÃO	0.01.00	5.512,50			
3.3.90.35	SERVIÇOS DE CONSULTORIA	0.01.00	105.000,00			
3.3.90.36	OUTROS SERVIÇOS DE TERCEIROS - PESSOA FÍSICA	0.01.00	21.000,00			
3.3.90.39	OUTROS SERVIÇOS DE TERCEIROS - PESSOA JURÍDICA	0.01.00	210.000,00			
3.3.90.47	OBRIGAÇÕES TRIBUTÁRIAS E CONTRIBUTIVAS	0.01.00	5.250,00			
3.3.90.92	DESPESAS DE EXERCÍCIOS ANTERIORES	0.01.00	11.025,00			
4.0.00.00	DESPESAS DE CAPITAL	0.000.000				21.000,00
4.4.00.00	INVESTIMENTOS	0.000.000			21.000,00	
4.4.90.00	APLICAÇÕES DIRETAS	0.000.000		21.000,00		
4.4.90.52	EQUIPAMENTOS E MATERIAL PERMANENTE	0.01.00	21.000,00			
<b>TOTAL</b>						<b>977.287,50</b>



**PREFEITURA MUNICIPAL DE INHANGAPI**

AV HERNANI LAMEIRA, Nº440 - CNPJ:05171921/0001-30

Anexo 02

Page 4

Orçamento Programa - Exercício de 2024

**NATUREZA DA DESPESA POR ORGÃO E UNIDADE****Lei: 733, Data: 26/10/2023**

Código	Especificação	F.R.	Elemento	Modalidade	Grupo	Categoria Econômica
PODER	02 PODER EXECUTIVO					
ORGÃO	13 Sec. Mun. de Administração, Planej. e Finanças - SEMAD					
UNIDADE	21 Dept de Políticas Públicas p/ Projetos Sociais e Especiais					
3.0.00.00	DESPESAS CORRENTES	0.000.000				422.100,00
3.3.00.00	OUTRAS DESPESAS CORRENTES	0.000.000			422.100,00	
3.3.90.00	APLICAÇÕES DIRETAS	0.000.000		422.100,00		
3.3.90.30	MATERIAL DE CONSUMO	0.01.00	74.550,00			
3.3.90.32	MATERIAL, BEM OU SERVIÇO PARA DISTRIBUIÇÃO GRATUITA	0.01.00	121.275,00			
3.3.90.36	OUTROS SERVIÇOS DE TERCEIROS - PESSOA FÍSICA	0.01.00	52.500,00			
3.3.90.39	OUTROS SERVIÇOS DE TERCEIROS - PESSOA JURÍDICA	0.01.00	157.500,00			
3.3.90.48	OUTROS AUXÍLIOS FINANCEIROS A PESSOAS FÍSICAS	0.01.00	16.275,00			
4.0.00.00	DESPESAS DE CAPITAL	0.000.000				265.750,00
4.4.00.00	INVESTIMENTOS	0.000.000			265.750,00	
4.4.90.00	APLICAÇÕES DIRETAS	0.000.000		265.750,00		
4.4.90.51	OBRAS E INSTALAÇÕES	0.01.00	250.000,00			
4.4.90.52	EQUIPAMENTOS E MATERIAL PERMANENTE	0.01.00	15.750,00			
<b>TOTAL</b>						<b>687.850,00</b>

**PREFEITURA MUNICIPAL DE INHANGAPI**

AV HERNANI LAMEIRA, Nº440 - CNPJ:05171921/0001-30

Anexo 02

Page 5

Orçamento Programa - Exercício de 2024

**NATUREZA DA DESPESA POR ORGÃO E UNIDADE**

Lei: 733, Data: 26/10/2023

Código	Especificação	F.R.	Elemento	Modalidade	Grupo	Categoria Econômica
PODER	02 PODER EXECUTIVO					
ORGÃO	14 Secretaria Mun. de Agricultura - SEMAGRI					
UNIDADE	01 Secretaria Mun. de Agricultura/Semagri					
3.0.00.00	DESPESAS CORRENTES	0.000.000				709.003,23
3.1.00.00	PESSOAL E ENCARGOS SOCIAIS	0.000.000			177.500,00	
3.1.90.00	APLICAÇÕES DIRETAS	0.000.000		177.500,00		
3.1.90.04	CONTRATAÇÃO POR TEMPO DETERMINADO	0.01.00	21.000,00			
3.1.90.11	VENCIMENTOS E VANTAGENS FIXAS - PESSOAL CIVIL	0.01.00	136.500,00			
3.1.90.13	OBRIGAÇÕES PATRONAIS	0.01.00	20.000,00			
3.3.00.00	OUTRAS DESPESAS CORRENTES	0.000.000			531.503,23	
3.3.90.00	APLICAÇÕES DIRETAS	0.000.000		531.503,23		
3.3.90.14	DIÁRIAS - CIVIL	0.01.00	2.625,00			
3.3.90.30	MATERIAL DE CONSUMO	0.01.00	309.750,00			
3.3.90.32	MATERIAL, BEM OU SERVIÇO PARA DISTRIBUIÇÃO GRATUITA	0.01.00	37.215,73			
3.3.90.33	PASSAGENS E DESPESAS COM LOCOMOÇÃO	0.01.00	5.512,50			
3.3.90.36	OUTROS SERVIÇOS DE TERCEIROS - PESSOA FÍSICA	0.01.00	57.750,00			
3.3.90.39	OUTROS SERVIÇOS DE TERCEIROS - PESSOA JURÍDICA	0.01.00	105.000,00			
3.3.90.47	OBRIGAÇÕES TRIBUTÁRIAS E CONTRIBUTIVAS	0.01.00	2.625,00			
3.3.90.92	DESPESAS DE EXERCÍCIOS ANTERIORES	0.01.00	11.025,00			
4.0.00.00	DESPESAS DE CAPITAL	0.000.000				445.500,00
4.4.00.00	INVESTIMENTOS	0.000.000			445.500,00	
4.4.90.00	APLICAÇÕES DIRETAS	0.000.000		445.500,00		
4.4.90.51	OBRAS E INSTALAÇÕES	0.01.00	10.500,00			
4.4.90.52	EQUIPAMENTOS E MATERIAL PERMANENTE	0.01.00	285.000,00			
4.4.90.52	EQUIPAMENTOS E MATERIAL PERMANENTE	0.01.45	150.000,00			
<b>TOTAL</b>						<b>1.154.503,23</b>

**PREFEITURA MUNICIPAL DE INHANGAPI**

AV HERNANI LAMEIRA, Nº440 - CNPJ:05171921/0001-30

Anexo 02

Page 6

Orçamento Programa - Exercício de 2024

**NATUREZA DA DESPESA POR ORGÃO E UNIDADE**

Lei: 733, Data: 26/10/2023

PODER	02 PODER EXECUTIVO					
ORGÃO	15 Sec. Mun. de Educação, Cult. e Desporto - SEMED					
UNIDADE	01 Sec. Mun. de Educação, Cultura e Desporto					
Código	Especificação	F.R.	Elemento	Modalidade	Grupo	Categoria Econômica
3.0.00.00	DESPESAS CORRENTES	0.000.000				3.371.495,37
3.1.00.00	PESSOAL E ENCARGOS SOCIAIS	0.000.000			505.532,87	
3.1.90.00	APLICAÇÕES DIRETAS	0.000.000		505.532,87		
3.1.90.04	CONTRATAÇÃO POR TEMPO DETERMINADO	0.01.00	105.000,00			
3.1.90.11	VENCIMENTOS E VANTAGENS FIXAS - PESSOAL CIVIL	0.01.00	315.000,00			
3.1.90.13	OBRIGAÇÕES PATRONAIS	0.01.00	80.000,00			
3.1.90.16	OUTRAS DESPESAS VARIÁVEIS - PESSOAL CIVIL	0.01.00	5.532,87			
3.3.00.00	OUTRAS DESPESAS CORRENTES	0.000.000			2.865.962,50	
3.3.90.00	APLICAÇÕES DIRETAS	0.000.000		2.865.962,50		
3.3.90.14	DIÁRIAS - CIVIL	0.01.00	5.250,00			
3.3.90.30	MATERIAL DE CONSUMO	0.01.00	498.750,00			
3.3.90.30	MATERIAL DE CONSUMO	0.01.37	105.000,00			
3.3.90.30	MATERIAL DE CONSUMO	0.01.42	21.000,00			
3.3.90.30	MATERIAL DE CONSUMO	0.02.31	105.000,00			
3.3.90.30	MATERIAL DE CONSUMO	0.02.31	52.500,00			
3.3.90.30	MATERIAL DE CONSUMO	0.02.31	525.000,00			
3.3.90.30	MATERIAL DE CONSUMO	0.02.31	315.000,00			
3.3.90.30	MATERIAL DE CONSUMO	0.02.37	157.500,00			
3.3.90.35	SERVIÇOS DE CONSULTORIA	0.01.00	78.750,00			
3.3.90.36	OUTROS SERVIÇOS DE TERCEIROS - PESSOA FÍSICA	0.01.00	115.500,00			
3.3.90.36	OUTROS SERVIÇOS DE TERCEIROS - PESSOA FÍSICA	0.01.01	5.250,00			
3.3.90.36	OUTROS SERVIÇOS DE TERCEIROS - PESSOA FÍSICA	0.02.31	10.500,00			
3.3.90.36	OUTROS SERVIÇOS DE TERCEIROS - PESSOA FÍSICA	0.02.31	5.250,00			
3.3.90.39	OUTROS SERVIÇOS DE TERCEIROS - PESSOA JURÍDICA	0.01.00	352.000,00			
3.3.90.39	OUTROS SERVIÇOS DE TERCEIROS - PESSOA JURÍDICA	0.01.01	5.250,00			
3.3.90.39	OUTROS SERVIÇOS DE TERCEIROS - PESSOA JURÍDICA	0.01.31	21.000,00			
3.3.90.39	OUTROS SERVIÇOS DE TERCEIROS - PESSOA JURÍDICA	0.01.45	21.000,00			
3.3.90.39	OUTROS SERVIÇOS DE TERCEIROS - PESSOA JURÍDICA	0.02.31	15.750,00			
3.3.90.39	OUTROS SERVIÇOS DE TERCEIROS - PESSOA JURÍDICA	0.02.31	15.750,00			
3.3.90.39	OUTROS SERVIÇOS DE TERCEIROS - PESSOA JURÍDICA	0.02.31	262.500,00			
3.3.90.39	OUTROS SERVIÇOS DE TERCEIROS - PESSOA JURÍDICA	0.02.37	105.000,00			
3.3.90.40	SERVIÇOS DE TECNOLOGIA DA INFORMAÇÃO E COMUNICAÇÃO - PJ	0.01.00	26.250,00			
3.3.90.47	OBRIGAÇÕES TRIBUTÁRIAS E CONTRIBUTIVAS	0.01.00	2.625,00			
3.3.90.91	SENTENÇAS JUDICIAIS	0.01.00	16.537,50			
3.3.90.92	DESPESAS DE EXERCÍCIOS ANTERIORES	0.01.00	16.537,50			
3.3.90.93	INDENIZAÇÕES E RESTITUIÇÕES	0.01.00	5.512,50			
4.0.00.00	DESPESAS DE CAPITAL	0.000.000				599.500,00
4.4.00.00	INVESTIMENTOS	0.000.000			599.500,00	
4.4.90.00	APLICAÇÕES DIRETAS	0.000.000		599.500,00		
4.4.90.51	OBRAS E INSTALAÇÕES	0.01.00	21.000,00			
4.4.90.51	OBRAS E INSTALAÇÕES	0.01.31	52.500,00			
4.4.90.51	OBRAS E INSTALAÇÕES	0.01.42	150.000,00			
4.4.90.52	EQUIPAMENTOS E MATERIAL PERMANENTE	0.01.00	73.500,00			
4.4.90.52	EQUIPAMENTOS E MATERIAL PERMANENTE	0.01.31	250.000,00			
4.4.90.52	EQUIPAMENTOS E MATERIAL PERMANENTE	0.02.31	52.500,00			





# PREFEITURA MUNICIPAL DE INHANGAPI

AV HERNANI LAMEIRA, Nº440 - CNPJ:05171921/0001-30

Orçamento Programa - Exercício de 2024

## NATUREZA DA DESPESA POR ORGÃO E UNIDADE

Anexo 02

Page 7

Lei: 733, Data: 26/10/2023

PODER	02	PODER EXECUTIVO				
ORGÃO	15	Sec. Mun. de Educação, Cult. e Desporto - SEMED				
UNIDADE	01	Sec. Mun. de Educação, Cultura e Desporto				
Código	Especificação	F.R.	Elemento	Modalidade	Grupo	Categoria Econômica
<b>TOTAL</b>						3.970.995,37

**PREFEITURA MUNICIPAL DE INHANGAPI**

AV HERNANI LAMEIRA, Nº440 - CNPJ:05171921/0001-30

Anexo 02

Page 8

Orçamento Programa - Exercício de 2024

**NATUREZA DA DESPESA POR ORGÃO E UNIDADE****Lei: 733, Data: 26/10/2023**

PODER 02 PODER EXECUTIVO						
ORGÃO 15 Sec. Mun. de Educação, Cult. e Desporto - SEMED						
UNIDADE 02 Cultura e Desporto						
Código	Especificação	F.R.	Elemento	Modalidade	Grupo	Categoria Econômica
3.0.00.00	DESPESAS CORRENTES	0.000.000				740.923,97
3.1.00.00	PESSOAL E ENCARGOS SOCIAIS	0.000.000			84.525,00	
3.1.90.00	APLICAÇÕES DIRETAS	0.000.000		84.525,00		
3.1.90.04	CONTRATAÇÃO POR TEMPO DETERMINADO	0.01.00	21.525,00			
3.1.90.11	VENCIMENTOS E VANTAGENS FIXAS - PESSOAL CIVIL	0.01.00	47.250,00			
3.1.90.13	OBRIGAÇÕES PATRONAIS	0.01.00	15.750,00			
3.3.00.00	OUTRAS DESPESAS CORRENTES	0.000.000			656.398,97	
3.3.90.00	APLICAÇÕES DIRETAS	0.000.000		656.398,97		
3.3.90.14	DIÁRIAS - CIVIL	0.01.00	2.625,00			
3.3.90.30	MATERIAL DE CONSUMO	0.01.00	15.750,00			
3.3.90.30	MATERIAL DE CONSUMO	0.01.00	173.250,00			
3.3.90.31	PREMIAÇÕES CULTURAIS, ARTÍSTICAS, CIENTÍFICAS, DESPORTIVAS E	0.01.00	94.911,47			
3.3.90.32	MATERIAL, BEM OU SERVIÇO PARA DISTRIBUIÇÃO GRATUITA	0.01.00	99.225,00			
3.3.90.33	PASSAGENS E DESPESAS COM LOCOMOÇÃO	0.01.00	11.025,00			
3.3.90.36	OUTROS SERVIÇOS DE TERCEIROS - PESSOA FÍSICA	0.01.00	162.750,00			
3.3.90.36	OUTROS SERVIÇOS DE TERCEIROS - PESSOA FÍSICA	0.01.00	13.125,00			
3.3.90.39	OUTROS SERVIÇOS DE TERCEIROS - PESSOA JURÍDICA	0.01.00	37.537,50			
3.3.90.39	OUTROS SERVIÇOS DE TERCEIROS - PESSOA JURÍDICA	0.01.00	43.575,00			
3.3.90.47	OBRIGAÇÕES TRIBUTÁRIAS E CONTRIBUTIVAS	0.01.00	2.625,00			
4.0.00.00	DESPESAS DE CAPITAL	0.000.000				129.750,00
4.4.00.00	INVESTIMENTOS	0.000.000			129.750,00	
4.4.90.00	APLICAÇÕES DIRETAS	0.000.000		129.750,00		
4.4.90.51	OBRAS E INSTALAÇÕES	0.01.00	103.500,00			
4.4.90.52	EQUIPAMENTOS E MATERIAL PERMANENTE	0.01.00	26.250,00			
<b>TOTAL</b>						<b>870.673,97</b>



**PREFEITURA MUNICIPAL DE INHANGAPI**

AV HERNANI LAMEIRA, Nº440 - CNPJ:05171921/0001-30

Anexo 02

Page 10

Orçamento Programa - Exercício de 2024

**NATUREZA DA DESPESA POR ORGÃO E UNIDADE****Lei: 733, Data: 26/10/2023**

PODER 02 PODER EXECUTIVO						
ORGÃO 17 Fundo Municipal de Saúde - FMS						
UNIDADE 01 Fundo Municipal de Saúde - FMS						
Código	Especificação	F.R.	Elemento	Modalidade	Grupo	Categoria Econômica
3.0.00.00	DESPESAS CORRENTES	0.000.000				2.946.900,00
3.1.00.00	PESSOAL E ENCARGOS SOCIAIS	0.000.000			1.920.000,00	
3.1.90.00	APLICAÇÕES DIRETAS	0.000.000		1.920.000,00		
3.1.90.04	CONTRATAÇÃO POR TEMPO DETERMINADO	0.01.00	850.000,00			
3.1.90.11	VENCIMENTOS E VANTAGENS FIXAS - PESSOAL CIVIL	0.01.00	850.000,00			
3.1.90.13	OBRIGAÇÕES PATRONAIS	0.01.00	220.000,00			
3.3.00.00	OUTRAS DESPESAS CORRENTES	0.000.000			1.026.900,00	
3.3.90.00	APLICAÇÕES DIRETAS	0.000.000		1.026.900,00		
3.3.90.14	DIÁRIAS - CIVIL	0.01.00	10.500,00			
3.3.90.30	MATERIAL DE CONSUMO	0.01.00	599.550,00			
3.3.90.30	MATERIAL DE CONSUMO	0.02.01	10.500,00			
3.3.90.32	MATERIAL, BEM OU SERVIÇO PARA DISTRIBUIÇÃO GRATUITA	0.01.00	15.750,00			
3.3.90.33	PASSAGENS E DESPESAS COM LOCOMOÇÃO	0.01.01	44.100,00			
3.3.90.35	SERVIÇOS DE CONSULTORIA	0.01.00	21.000,00			
3.3.90.36	OUTROS SERVIÇOS DE TERCEIROS - PESSOA FÍSICA	0.01.00	89.250,00			
3.3.90.36	OUTROS SERVIÇOS DE TERCEIROS - PESSOA FÍSICA	0.01.01	5.250,00			
3.3.90.39	OUTROS SERVIÇOS DE TERCEIROS - PESSOA JURÍDICA	0.01.00	183.750,00			
3.3.90.39	OUTROS SERVIÇOS DE TERCEIROS - PESSOA JURÍDICA	0.02.01	5.250,00			
3.3.90.48	OUTROS AUXÍLIOS FINANCEIROS A PESSOAS FÍSICAS	0.01.00	21.000,00			
3.3.90.92	DESPESAS DE EXERCÍCIOS ANTERIORES	0.01.00	21.000,00			
4.0.00.00	DESPESAS DE CAPITAL	0.000.000				89.250,00
4.4.00.00	INVESTIMENTOS	0.000.000			89.250,00	
4.4.90.00	APLICAÇÕES DIRETAS	0.000.000		89.250,00		
4.4.90.51	OBRAS E INSTALAÇÕES	0.01.00	52.500,00			
4.4.90.51	OBRAS E INSTALAÇÕES	0.02.01	5.250,00			
4.4.90.52	EQUIPAMENTOS E MATERIAL PERMANENTE	0.01.00	31.500,00			
<b>TOTAL</b>						<b>3.036.150,00</b>



**PREFEITURA MUNICIPAL DE INHANGAPI**

AV HERNANI LAMEIRA, Nº440 - CNPJ:05171921/0001-30

Anexo 02

Page 12

Orçamento Programa - Exercício de 2024

**NATUREZA DA DESPESA POR ORGÃO E UNIDADE****Lei: 733, Data: 26/10/2023**

Código	Especificação	F.R.	Elemento	Modalidade	Grupo	Categoria Econômica
PODER	02 PODER EXECUTIVO					
ORGÃO	17 Fundo Municipal de Saúde - FMS					
UNIDADE	03 Saneamento Básico					
3.0.00.00	DESPESAS CORRENTES	0.000.000				31.500,00
3.3.00.00	OUTRAS DESPESAS CORRENTES	0.000.000			31.500,00	
3.3.90.00	APLICAÇÕES DIRETAS	0.000.000		31.500,00		
3.3.90.30	MATERIAL DE CONSUMO	0.01.00	21.000,00			
3.3.90.36	OUTROS SERVIÇOS DE TERCEIROS - PESSOA FÍSICA	0.01.00	5.250,00			
3.3.90.39	OUTROS SERVIÇOS DE TERCEIROS - PESSOA JURÍDICA	0.01.00	5.250,00			
4.0.00.00	DESPESAS DE CAPITAL	0.000.000				73.500,00
4.4.00.00	INVESTIMENTOS	0.000.000			73.500,00	
4.4.90.00	APLICAÇÕES DIRETAS	0.000.000		73.500,00		
4.4.90.51	OBRAS E INSTALAÇÕES	0.01.00	21.000,00			
4.4.90.52	EQUIPAMENTOS E MATERIAL PERMANENTE	0.01.00	52.500,00			
<b>TOTAL</b>						<b>105.000,00</b>

**PREFEITURA MUNICIPAL DE INHANGAPI**

AV HERNANI LAMEIRA, Nº440 - CNPJ:05171921/0001-30

Anexo 02

Page 13

Orçamento Programa - Exercício de 2024

**NATUREZA DA DESPESA POR ORGÃO E UNIDADE**

Lei: 733, Data: 26/10/2023

PODER		02 PODER EXECUTIVO				
ORGÃO		18 Fundo Municipal de Assistência Social - FMAS				
UNIDADE		01 Fundo Municipal de Assistência Social - FMAS				
Código	Especificação	F.R.	Elemento	Modalidade	Grupo	Categoria Econômica
3.0.00.00	DESPESAS CORRENTES	0.000.000				1.224.021,79
3.1.00.00	PESSOAL E ENCARGOS SOCIAIS	0.000.000			658.350,00	
3.1.90.00	APLICAÇÕES DIRETAS	0.000.000		658.350,00		
3.1.90.04	CONTRATAÇÃO POR TEMPO DETERMINADO	0.01.00	315.000,00			
3.1.90.04	CONTRATAÇÃO POR TEMPO DETERMINADO	0.01.30	15.750,00			
3.1.90.11	VENCIMENTOS E VANTAGENS FIXAS - PESSOAL CIVIL	0.01.00	210.000,00			
3.1.90.11	VENCIMENTOS E VANTAGENS FIXAS - PESSOAL CIVIL	0.01.30	10.500,00			
3.1.90.13	OBRIGAÇÕES PATRONAIS	0.01.00	105.000,00			
3.1.90.13	OBRIGAÇÕES PATRONAIS	0.01.30	2.100,00			
3.3.00.00	OUTRAS DESPESAS CORRENTES	0.000.000			565.671,79	
3.3.90.00	APLICAÇÕES DIRETAS	0.000.000		565.671,79		
3.3.90.14	DIÁRIAS - CIVIL	0.01.00	10.500,00			
3.3.90.14	DIÁRIAS - CIVIL	0.01.30	2.625,00			
3.3.90.30	MATERIAL DE CONSUMO	0.01.00	336.771,79			
3.3.90.30	MATERIAL DE CONSUMO	0.01.30	10.500,00			
3.3.90.32	MATERIAL, BEM OU SERVIÇO PARA DISTRIBUIÇÃO GRATUITA	0.02.30	31.500,00			
3.3.90.33	PASSAGENS E DESPESAS COM LOCOMOÇÃO	0.01.00	5.250,00			
3.3.90.33	PASSAGENS E DESPESAS COM LOCOMOÇÃO	0.01.30	2.100,00			
3.3.90.35	SERVIÇOS DE CONSULTORIA	0.01.00	31.500,00			
3.3.90.36	OUTROS SERVIÇOS DE TERCEIROS - PESSOA FÍSICA	0.01.00	16.275,00			
3.3.90.36	OUTROS SERVIÇOS DE TERCEIROS - PESSOA FÍSICA	0.01.30	5.250,00			
3.3.90.39	OUTROS SERVIÇOS DE TERCEIROS - PESSOA JURÍDICA	0.01.00	36.750,00			
3.3.90.39	OUTROS SERVIÇOS DE TERCEIROS - PESSOA JURÍDICA	0.01.30	5.250,00			
3.3.90.40	SERVIÇOS DE TECNOLOGIA DA INFORMAÇÃO E COMUNICAÇÃO - PJ	0.01.00	26.250,00			
3.3.90.47	OBRIGAÇÕES TRIBUTÁRIAS E CONTRIBUTIVAS	0.01.00	2.625,00			
3.3.90.48	OUTROS AUXÍLIOS FINANCEIROS A PESSOAS FÍSICAS	0.01.00	10.500,00			
3.3.90.48	OUTROS AUXÍLIOS FINANCEIROS A PESSOAS FÍSICAS	0.02.30	21.000,00			
3.3.90.92	DESPESAS DE EXERCÍCIOS ANTERIORES	0.01.00	11.025,00			
4.0.00.00	DESPESAS DE CAPITAL	0.000.000				27.300,00
4.4.00.00	INVESTIMENTOS	0.000.000			27.300,00	
4.4.90.00	APLICAÇÕES DIRETAS	0.000.000		27.300,00		
4.4.90.52	EQUIPAMENTOS E MATERIAL PERMANENTE	0.01.00	22.050,00			
4.4.90.52	EQUIPAMENTOS E MATERIAL PERMANENTE	0.01.30	5.250,00			
<b>TOTAL</b>						<b>1.251.321,79</b>

**PREFEITURA MUNICIPAL DE INHANGAPI**

AV HERNANI LAMEIRA, Nº440 - CNPJ:05171921/0001-30

Anexo 02

Page 14

Orçamento Programa - Exercício de 2024

**NATUREZA DA DESPESA POR ORGÃO E UNIDADE**

Lei: 733, Data: 26/10/2023

PODER	02 PODER EXECUTIVO					
ORGÃO	18 Fundo Municipal de Assistência Social - FMAS					
UNIDADE	02 Secretaria Municipal de Assistência Social - SEMAS					
Código	Especificação	F.R.	Elemento	Modalidade	Grupo	Categoria Econômica
3.0.00.00	DESPESAS CORRENTES	0.000.000				833.617,70
3.1.00.00	PESSOAL E ENCARGOS SOCIAIS	0.000.000			244.387,50	
3.1.90.00	APLICAÇÕES DIRETAS	0.000.000		244.387,50		
3.1.90.04	CONTRATAÇÃO POR TEMPO DETERMINADO	0.01.00	15.750,00			
3.1.90.04	CONTRATAÇÃO POR TEMPO DETERMINADO	0.02.30	162.750,00			
3.1.90.11	VENCIMENTOS E VANTAGENS FIXAS - PESSOAL CIVIL	0.01.00	10.500,00			
3.1.90.11	VENCIMENTOS E VANTAGENS FIXAS - PESSOAL CIVIL	0.02.30	42.787,50			
3.1.90.13	OBRIGAÇÕES PATRONAIS	0.01.00	2.100,00			
3.1.90.13	OBRIGAÇÕES PATRONAIS	0.02.30	10.500,00			
3.3.00.00	OUTRAS DESPESAS CORRENTES	0.000.000			589.230,20	
3.3.50.00	TRANSFERÊNCIAS A INSTITUIÇÕES PRIVADAS SEM FINS LUCRATIVOS	0.000.000		5.512,50		
3.3.50.41	CONTRIBUIÇÕES	0.01.00	5.512,50			
3.3.90.00	APLICAÇÕES DIRETAS	0.000.000		583.717,70		
3.3.90.18	AUXÍLIO FINANCEIRO A ESTUDANTES	0.01.00	5.250,00			
3.3.90.30	MATERIAL DE CONSUMO	0.01.00	36.750,00			
3.3.90.30	MATERIAL DE CONSUMO	0.02.30	21.000,00			
3.3.90.30	MATERIAL DE CONSUMO	0.02.30	256.166,78			
3.3.90.32	MATERIAL, BEM OU SERVIÇO PARA DISTRIBUIÇÃO GRATUITA	0.01.00	31.500,00			
3.3.90.32	MATERIAL, BEM OU SERVIÇO PARA DISTRIBUIÇÃO GRATUITA	0.01.00	55.528,64			
3.3.90.32	MATERIAL, BEM OU SERVIÇO PARA DISTRIBUIÇÃO GRATUITA	0.02.30	10.500,00			
3.3.90.33	PASSAGENS E DESPESAS COM LOCOMOÇÃO	0.02.30	5.512,50			
3.3.90.36	OUTROS SERVIÇOS DE TERCEIROS - PESSOA FÍSICA	0.01.00	5.250,00			
3.3.90.36	OUTROS SERVIÇOS DE TERCEIROS - PESSOA FÍSICA	0.01.00	5.250,00			
3.3.90.36	OUTROS SERVIÇOS DE TERCEIROS - PESSOA FÍSICA	0.02.30	5.250,00			
3.3.90.36	OUTROS SERVIÇOS DE TERCEIROS - PESSOA FÍSICA	0.02.30	52.500,00			
3.3.90.39	OUTROS SERVIÇOS DE TERCEIROS - PESSOA JURÍDICA	0.01.00	13.256,25			
3.3.90.39	OUTROS SERVIÇOS DE TERCEIROS - PESSOA JURÍDICA	0.02.30	47.250,00			
3.3.90.39	OUTROS SERVIÇOS DE TERCEIROS - PESSOA JURÍDICA	0.02.30	5.250,00			
3.3.90.47	OBRIGAÇÕES TRIBUTÁRIAS E CONTRIBUTIVAS	0.02.30	6.503,53			
3.3.90.48	OUTROS AUXÍLIOS FINANCEIROS A PESSOAS FÍSICAS	0.01.00	21.000,00			
4.0.00.00	DESPESAS DE CAPITAL	0.000.000				31.762,50
4.4.00.00	INVESTIMENTOS	0.000.000			31.762,50	
4.4.90.00	APLICAÇÕES DIRETAS	0.000.000		31.762,50		
4.4.90.51	OBRAS E INSTALAÇÕES	0.01.00	26.250,00			
4.4.90.52	EQUIPAMENTOS E MATERIAL PERMANENTE	0.02.30	5.512,50			
<b>TOTAL</b>						<b>865.380,20</b>





# PREFEITURA MUNICIPAL DE INHANGAPI

AV HERNANI LAMEIRA, Nº440 - CNPJ:05171921/0001-30

Orçamento Programa - Exercício de 2024

## NATUREZA DA DESPESA POR ORGÃO E UNIDADE

Anexo 02

Page 15

Lei: 733, Data: 26/10/2023

PODER		02 PODER EXECUTIVO				
ORGÃO		18 Fundo Municipal de Assistência Social - FMAS				
UNIDADE		03 Conselho Tutelar				
Código	Especificação	F.R.	Elemento	Modalidade	Grupo	Categoria Econômica
3.0.00.00	DESPESAS CORRENTES	0.000.000				113.137,50
3.1.00.00	PESSOAL E ENCARGOS SOCIAIS	0.000.000			91.350,00	
3.1.90.00	APLICAÇÕES DIRETAS	0.000.000		91.350,00		
3.1.90.04	CONTRATAÇÃO POR TEMPO DETERMINADO	0.01.00	84.000,00			
3.1.90.11	VENCIMENTOS E VANTAGENS FIXAS - PESSOAL CIVIL	0.01.00	5.250,00			
3.1.90.13	OBRIGAÇÕES PATRONAIS	0.01.00	2.100,00			
3.3.00.00	OUTRAS DESPESAS CORRENTES	0.000.000			21.787,50	
3.3.90.00	APLICAÇÕES DIRETAS	0.000.000		21.787,50		
3.3.90.30	MATERIAL DE CONSUMO	0.01.00	11.025,00			
3.3.90.36	OUTROS SERVIÇOS DE TERCEIROS - PESSOA FÍSICA	0.01.00	5.250,00			
3.3.90.39	OUTROS SERVIÇOS DE TERCEIROS - PESSOA JURÍDICA	0.01.00	5.512,50			
<b>TOTAL</b>						<b>113.137,50</b>

**PREFEITURA MUNICIPAL DE INHANGAPI**

AV HERNANI LAMEIRA, Nº440 - CNPJ:05171921/0001-30

Anexo 02

Page 16

Orçamento Programa - Exercício de 2024

**NATUREZA DA DESPESA POR ORGÃO E UNIDADE****Lei: 733, Data: 26/10/2023**

Código	Especificação	F.R.	Elemento	Modalidade	Grupo	Categoria Econômica
PODER	02 PODER EXECUTIVO					
ORGÃO	19 Fundo Municipal de Meio Ambiente de Inhangapi - FMMAI					
UNIDADE	01 Fundo Municipal de Meio Ambiente de Inhangapi					
3.0.00.00	DESPESAS CORRENTES	0.000.000				248.850,00
3.3.00.00	OUTRAS DESPESAS CORRENTES	0.000.000			248.850,00	
3.3.90.00	APLICAÇÕES DIRETAS	0.000.000		248.850,00		
3.3.90.30	MATERIAL DE CONSUMO	0.01.00	138.600,00			
3.3.90.36	OUTROS SERVIÇOS DE TERCEIROS - PESSOA FÍSICA	0.01.00	42.000,00			
3.3.90.39	OUTROS SERVIÇOS DE TERCEIROS - PESSOA JURÍDICA	0.01.00	68.250,00			
4.0.00.00	DESPESAS DE CAPITAL	0.000.000				31.500,00
4.4.00.00	INVESTIMENTOS	0.000.000			31.500,00	
4.4.90.00	APLICAÇÕES DIRETAS	0.000.000		31.500,00		
4.4.90.51	OBRAS E INSTALAÇÕES	0.01.00	26.250,00			
4.4.90.52	EQUIPAMENTOS E MATERIAL PERMANENTE	0.01.00	5.250,00			
<b>TOTAL</b>						<b>280.350,00</b>

**PREFEITURA MUNICIPAL DE INHANGAPI**

AV HERNANI LAMEIRA, Nº440 - CNPJ:05171921/0001-30

Anexo 02

Page 17

Orçamento Programa - Exercício de 2024

**NATUREZA DA DESPESA POR ORGÃO E UNIDADE**

Lei: 733, Data: 26/10/2023

Código	Especificação	F.R.	Elemento	Modalidade	Grupo	Categoria Econômica
PODER	02 PODER EXECUTIVO					
ORGÃO	19 Fundo Municipal de Meio Ambiente de Inhangapi - FMMAI					
UNIDADE	02 Secretaria Municipal de Meio Ambiente e Turismo					
3.0.00.00	DESPESAS CORRENTES	0.000.000				626.325,80
3.1.00.00	PESSOAL E ENCARGOS SOCIAIS	0.000.000			420.000,00	
3.1.90.00	APLICAÇÕES DIRETAS	0.000.000		420.000,00		
3.1.90.04	CONTRATAÇÃO POR TEMPO DETERMINADO	0.01.00	252.000,00			
3.1.90.11	VENCIMENTOS E VANTAGENS FIXAS - PESSOAL CIVIL	0.01.00	147.000,00			
3.1.90.13	OBRIGAÇÕES PATRONAIS	0.01.00	21.000,00			
3.3.00.00	OUTRAS DESPESAS CORRENTES	0.000.000			206.325,80	
3.3.90.00	APLICAÇÕES DIRETAS	0.000.000		206.325,80		
3.3.90.14	DIÁRIAS - CIVIL	0.01.00	6.825,80			
3.3.90.30	MATERIAL DE CONSUMO	0.01.00	115.500,00			
3.3.90.35	SERVIÇOS DE CONSULTORIA	0.01.00	10.500,00			
3.3.90.36	OUTROS SERVIÇOS DE TERCEIROS - PESSOA FÍSICA	0.01.00	31.500,00			
3.3.90.39	OUTROS SERVIÇOS DE TERCEIROS - PESSOA JURÍDICA	0.01.00	31.500,00			
3.3.90.47	OBRIGAÇÕES TRIBUTÁRIAS E CONTRIBUTIVAS	0.01.00	5.250,00			
3.3.90.92	DESPESAS DE EXERCÍCIOS ANTERIORES	0.01.00	5.250,00			
4.0.00.00	DESPESAS DE CAPITAL	0.000.000				10.500,00
4.4.00.00	INVESTIMENTOS	0.000.000			10.500,00	
4.4.90.00	APLICAÇÕES DIRETAS	0.000.000		10.500,00		
4.4.90.52	EQUIPAMENTOS E MATERIAL PERMANENTE	0.01.00	10.500,00			
<b>TOTAL</b>						<b>636.825,80</b>

**PREFEITURA MUNICIPAL DE INHANGAPI**

AV HERNANI LAMEIRA, Nº440 - CNPJ:05171921/0001-30

Anexo 02

Page 18

Orçamento Programa - Exercício de 2024

**NATUREZA DA DESPESA POR ORGÃO E UNIDADE**

Lei: 733, Data: 26/10/2023

Código	Especificação	F.R.	Elemento	Modalidade	Grupo	Categoria Econômica
PODER	02 PODER EXECUTIVO					
ORGÃO	20 Fundo de Desenvolvimento da Educ. Basica e Fund. - FUNDEB					
UNIDADE	01 Fundo de Desenvolv. da Ed. Basica e Fundamental					
3.0.00.00	DESPESAS CORRENTES	0.000.000				9.102.223,97
3.1.00.00	PESSOAL E ENCARGOS SOCIAIS	0.000.000			8.397.191,67	
3.1.90.00	APLICAÇÕES DIRETAS	0.000.000		8.397.191,67		
3.1.90.04	CONTRATAÇÃO POR TEMPO DETERMINADO	0.01.31	105.000,00			
3.1.90.04	CONTRATAÇÃO POR TEMPO DETERMINADO	0.02.38	1.467.322,13			
3.1.90.04	CONTRATAÇÃO POR TEMPO DETERMINADO	0.02.38	597.322,14			
3.1.90.04	CONTRATAÇÃO POR TEMPO DETERMINADO	0.02.39	500.000,00			
3.1.90.11	VENCIMENTOS E VANTAGENS FIXAS - PESSOAL CIVIL	0.01.31	52.500,00			
3.1.90.11	VENCIMENTOS E VANTAGENS FIXAS - PESSOAL CIVIL	0.02.38	2.380.023,70			
3.1.90.11	VENCIMENTOS E VANTAGENS FIXAS - PESSOAL CIVIL	0.02.38	240.000,00			
3.1.90.11	VENCIMENTOS E VANTAGENS FIXAS - PESSOAL CIVIL	0.02.38	1.490.023,70			
3.1.90.11	VENCIMENTOS E VANTAGENS FIXAS - PESSOAL CIVIL	0.02.39	500.000,00			
3.1.90.13	OBRIGAÇÕES PATRONAIS	0.02.38	885.000,00			
3.1.90.13	OBRIGAÇÕES PATRONAIS	0.02.38	30.000,00			
3.1.90.13	OBRIGAÇÕES PATRONAIS	0.02.39	150.000,00			
3.3.00.00	OUTRAS DESPESAS CORRENTES	0.000.000			705.032,30	
3.3.90.00	APLICAÇÕES DIRETAS	0.000.000		705.032,30		
3.3.90.14	DIÁRIAS - CIVIL	0.02.38	10.500,00			
3.3.90.30	MATERIAL DE CONSUMO	0.02.38	26.250,00			
3.3.90.30	MATERIAL DE CONSUMO	0.02.38	179.550,00			
3.3.90.30	MATERIAL DE CONSUMO	0.02.38	75.498,11			
3.3.90.30	MATERIAL DE CONSUMO	0.02.39	50.000,00			
3.3.90.33	PASSAGENS E DESPESAS COM LOCOMOÇÃO	0.02.38	5.512,50			
3.3.90.35	SERVIÇOS DE CONSULTORIA	0.02.38	26.014,15			
3.3.90.36	OUTROS SERVIÇOS DE TERCEIROS - PESSOA FÍSICA	0.02.38	16.537,50			
3.3.90.36	OUTROS SERVIÇOS DE TERCEIROS - PESSOA FÍSICA	0.02.38	68.528,53			
3.3.90.36	OUTROS SERVIÇOS DE TERCEIROS - PESSOA FÍSICA	0.02.39	50.000,00			
3.3.90.39	OUTROS SERVIÇOS DE TERCEIROS - PESSOA JURÍDICA	0.02.38	16.537,50			
3.3.90.39	OUTROS SERVIÇOS DE TERCEIROS - PESSOA JURÍDICA	0.02.38	69.422,98			
3.3.90.39	OUTROS SERVIÇOS DE TERCEIROS - PESSOA JURÍDICA	0.02.39	50.000,00			
3.3.90.40	SERVIÇOS DE TECNOLOGIA DA INFORMAÇÃO E COMUNICAÇÃO - PJ	0.02.38	27.562,50			
3.3.90.47	OBRIGAÇÕES TRIBUTÁRIAS E CONTRIBUTIVAS	0.02.38	6.615,00			
3.3.90.47	OBRIGAÇÕES TRIBUTÁRIAS E CONTRIBUTIVAS	0.02.38	26.503,53			
4.0.00.00	DESPESAS DE CAPITAL	0.000.000				723.438,53
4.4.00.00	INVESTIMENTOS	0.000.000			723.438,53	
4.4.90.00	APLICAÇÕES DIRETAS	0.000.000		723.438,53		
4.4.90.51	OBRAS E INSTALAÇÕES	0.02.38	295.000,00			
4.4.90.51	OBRAS E INSTALAÇÕES	0.02.39	5.512,50			
4.4.90.51	OBRAS E INSTALAÇÕES	0.02.39	50.000,00			
4.4.90.52	EQUIPAMENTOS E MATERIAL PERMANENTE	0.02.38	9.922,50			
4.4.90.52	EQUIPAMENTOS E MATERIAL PERMANENTE	0.02.38	56.500,00			
4.4.90.52	EQUIPAMENTOS E MATERIAL PERMANENTE	0.02.39	150.000,00			
4.4.90.52	EQUIPAMENTOS E MATERIAL PERMANENTE	0.02.39	6.503,53			
4.4.90.52	EQUIPAMENTOS E MATERIAL PERMANENTE	0.02.39	100.000,00			
4.4.90.61	AQUISIÇÃO DE IMÓVEIS	0.02.39	50.000,00			

**PREFEITURA MUNICIPAL DE INHANGAPI**

AV HERNANI LAMEIRA, Nº440 - CNPJ:05171921/0001-30

Orçamento Programa - Exercício de 2024

**NATUREZA DA DESPESA POR ORGÃO E UNIDADE**

Anexo 02

Page 19

Lei: 733, Data: 26/10/2023

PODER	02	PODER EXECUTIVO				
ORGÃO	20	Fundo de Desenvolvimento da Educ. Basica e Fund. - FUNDEB				
UNIDADE	01	Fundo de Desenvolv. da Ed. Basica e Fundamental				
Código	Especificação	F.R.	Elemento	Modalidade	Grupo	Categoria Econômica
<b>TOTAL</b>						9.825.662,50
<b>TOTAL GERAL</b>						44.933.519,06

EGILASIO ALVES Assinado de forma digital por EGILASIO FEITOSA:32794843249  
843249

EGILÁSIO ALVES FEITOSA  
PREFEITO MUNICIPAL

JORGE LUIS DE Assinado de forma digital por JORGE LUIS DE OLIVEIRA:18143001806  
3001806

JORGE LUIS DE OLIVEIRA  
CONTADOR



# PREFEITURA MUNICIPAL DE INHANGAPI

AV HERNANI LAMEIRA, Nº440 - CNPJ:05171921/0001-30

Orçamento Programa - Exercício de 2024

Anexo 06

Page 1

Lei: 733, Data: 26/10/2023

## PROGRAMA DE TRABALHO

(Inc.II, § 2º, Art.2º)

01 PODER LEGISLATIVO					
10 Câmara Municipal de Inhangapi - CMJ					
Código	Especificação	Operação Especial	Projetos	Atividades	T o t a l
01	Legislativa		10.000,00	1.826.935,84	1.836.935,84
01	031 Ação Legislativa		10.000,00	1.826.935,84	1.836.935,84
01	031 0001 Ação Legislativa		10.000,00	1.826.935,84	1.836.935,84
01.031.0001.1001.0000	Aparelhamento da Câmara Municipal		10.000,00		10.000,00
01.031.0001.2001.0000	Manutenção das Atividades do Poder Legislativo			1.805.935,84	1.805.935,84
01.031.0001.2002.0000	Encargos com Publicidade do Poder Legislativo			21.000,00	21.000,00
TOTAL		0,00	10.000,00	1.826.935,84	1.836.935,84



# PREFEITURA MUNICIPAL DE INHANGAPI

AV HERNANI LAMEIRA, Nº440 - CNPJ:05171921/0001-30

Orçamento Programa - Exercício de 2024

Anexo 06

Page 2

Lei: 733, Data: 26/10/2023

## PROGRAMA DE TRABALHO

(Inc.II, § 2º, Art.2º)

02 PODER EXECUTIVO					
12 Gabinete do Prefeito					
Código	Especificação	Operação Especial	Projetos	Atividades	T o t a l
04	Administração			977.287,50	977.287,50
04	122 Administração Geral			977.287,50	977.287,50
04	122 0032 Organização e Modernização Administrativa			977.287,50	977.287,50
04.122.0032.2003.0000	Manutenção das Atividades do Gabinete do Prefeito			804.037,50	804.037,50
04.122.0032.2004.0000	Encargos com Publicidade do Poder Executivo			173.250,00	173.250,00
TOTAL		0,00	0,00	977.287,50	977.287,50

**PREFEITURA MUNICIPAL DE INHANGAPI**

AV HERNANI LAMEIRA, Nº440 - CNPJ:05171921/0001-30

Orçamento Programa - Exercício de 2024

Anexo 06

Page 3

Lei: 733, Data: 26/10/2023

**PROGRAMA DE TRABALHO**

(Inc.II, § 2º, Art.2º)

**02 PODER EXECUTIVO****13 Sec. Mun. de Administração, Planej. e Finanças - SEMAD**

Código	Especificação	Operação Especial	Projetos	Atividades	T o t a l
04	Administração			2.880.491,66	2.880.491,66
04	122	Administração Geral		2.273.287,50	2.273.287,50
04	122	0032	Organização e Modernização Administrativa	2.273.287,50	2.273.287,50
04.122.0032.2005.0000	Manut. da Secretaria Mun. de Admin.e Planejamento			2.273.287,50	2.273.287,50
04	123	Administração Financeira		328.454,16	328.454,16
04	123	0032	Organização e Modernização Administrativa	328.454,16	328.454,16
04.123.0032.2006.0000	Finanças - Administração Financeira			328.454,16	328.454,16
04	124	Controle Interno		49.350,00	49.350,00
04	124	0042	Controle Interno	49.350,00	49.350,00
04.124.0042.2007.0000	Manutenção do Controle Interno do Executivo			49.350,00	49.350,00
04	126	Tecnologia da Informação		74.150,00	74.150,00
04	126	0032	Organização e Modernização Administrativa	74.150,00	74.150,00
04.126.0032.2008.0000	Modernização e Manut. dos Sistemas Informatizados/PMI			74.150,00	74.150,00
04	128	Formação de Recursos Humanos		15.250,00	15.250,00
04	128	0032	Organização e Modernização Administrativa	15.250,00	15.250,00
04.128.0032.2009.0000	Capacitação e Treinamento de Servidores Municipais			15.250,00	15.250,00
04	272	Previdência do Regime Estatutário		140.000,00	140.000,00
04	272	0156	Inativos e Pensionistas da Previdencia Estatutária	140.000,00	140.000,00
04.272.0156.2010.0000	Encargos com Inativos e Pensionistas			140.000,00	140.000,00
08	Assistência Social			75.075,00	75.075,00
08	243	Assistência à Criança e ao Adolescente		48.825,00	48.825,00
08	243	0131	Amparo Assistencial aos Idosos, Crianças e Adolescentes	48.825,00	48.825,00
08.243.0131.2104.0000	Atenção aos Idosos, Crianças e Adolescentes			48.825,00	48.825,00
08	244	Assistência Comunitária		26.250,00	26.250,00
08	244	0137	Assistencia Social Geral	26.250,00	26.250,00
08.244.0137.2102.0000	Assistência Jurídica Gratuita			26.250,00	26.250,00
11	Trabalho			18.375,00	18.375,00
11	333	Empregabilidade		18.375,00	18.375,00
11	333	0032	Organização e Modernização Administrativa	18.375,00	18.375,00
11.333.0032.2095.0000	Programa de Criação de Emprego e Renda			18.375,00	18.375,00
14	Direitos da Cidadania			43.050,00	43.050,00
14	422	Direitos Individuais, Coletivos e Difusos		43.050,00	43.050,00
14	422	0137	Assistencia Social Geral	43.050,00	43.050,00
14.422.0137.2106.0000	Programa de Atenção e Defesa de Populações Tradicionais			43.050,00	43.050,00
16	Habitação		365.500,00		365.500,00
16	482	Habitação Urbana	365.500,00		365.500,00



**PREFEITURA MUNICIPAL DE INHANGAPI**

AV HERNANI LAMEIRA, Nº440 - CNPJ:05171921/0001-30

Orçamento Programa - Exercício de 2024

Anexo 06

Page 4

Lei: 733, Data: 26/10/2023

**PROGRAMA DE TRABALHO**

(Inc.II, § 2º, Art.2º)

**02 PODER EXECUTIVO****13 Sec. Mun. de Administração, Planej. e Finanças - SEMAD**

Código	Especificação	Operação Especial	Projetos	Atividades	T o t a l
16	482 0519 Melhoria de Condições de Habitações Urbanas		365.500,00		365.500,00
16.482.0519.1032.0000	Construção de Moradias Populares		365.500,00		365.500,00
18	Gestão Ambiental			36.750,00	36.750,00
18	541 Preservação e Conservação Ambiental			36.750,00	36.750,00
18	541 0610 Proteção e Preservação de Recursos Ambientais			36.750,00	36.750,00
18.541.0610.2103.0000	Educação Ambiental			36.750,00	36.750,00
20	Agricultura		123.900,00		123.900,00
20	608 Promoção da Produção Agrícola		123.900,00		123.900,00
20	608 0643 Produção Agrícola		123.900,00		123.900,00
20.608.0643.1033.0000	Estímulo a Psicultura		123.900,00		123.900,00
27	Desporto e Lazer			43.575,00	43.575,00
27	812 Desporto Comunitário			43.575,00	43.575,00
27	812 0750 Lazer			43.575,00	43.575,00
27.812.0750.2105.0000	Práticas Esportivas			43.575,00	43.575,00
28	Encargos Especiais	721.275,00			721.275,00
28	843 Serviço da Dívida Interna	721.275,00			721.275,00
28	843 0000 Funções Especiais	721.275,00			721.275,00
28.843.0000.0001.0000	Contribuição ao PASEP	250.000,00			250.000,00
28.843.0000.0002.0000	Encargos Gerais do Município	471.275,00			471.275,00
99	Reserva de Contingência	100.000,00			100.000,00
99	999 Reserva de Contingência	100.000,00			100.000,00
99	999 9999 Reserva de Contingência	100.000,00			100.000,00
99.999.9999.9001.0000	Reserva de Contingência	100.000,00			100.000,00
<b>TOTAL</b>		<b>821.275,00</b>	<b>489.400,00</b>	<b>3.097.316,66</b>	<b>4.407.991,66</b>

**PREFEITURA MUNICIPAL DE INHANGAPI**

AV HERNANI LAMEIRA, Nº440 - CNPJ:05171921/0001-30

Orçamento Programa - Exercício de 2024

Anexo 06

Page 5

Lei: 733, Data: 26/10/2023

**PROGRAMA DE TRABALHO**

(Inc.II, § 2º, Art.2º)

**02 PODER EXECUTIVO****14 Secretaria Mun. de Agricultura - SEMAGRI**

Código	Especificação	Operação Especial	Projetos	Atividades	T o t a l
20	Agricultura		186.750,00	967.753,23	1.154.503,23
20	122 Administração Geral			617.787,50	617.787,50
20	122 0032 Organização e Modernização Administrativa			617.787,50	617.787,50
20.122.0032.2011.0000	Manutenção da Sec. Municipal de Agricultura			617.787,50	617.787,50
20	128 Formação de Recursos Humanos			38.465,73	38.465,73
20	128 0066 Treinamento e Capacitação de Recursos Humanos			38.465,73	38.465,73
20.128.0066.2012.0000	Treinamento e Capacitação de Produtores Rurais			38.465,73	38.465,73
20	608 Promoção da Produção Agrícola		186.750,00	311.500,00	498.250,00
20	608 0641 Mecanização Agrícola			260.250,00	260.250,00
20.608.0641.2013.0000	Manut. e Conserv. de Máquinas, Veículos e Implementos			260.250,00	260.250,00
20	608 0643 Produção Agrícola		186.750,00	51.250,00	238.000,00
20.608.0643.1002.0000	Aquisição de Máquinas e Implementos Agrícolas		150.000,00		150.000,00
20.608.0643.1030.0000	Implant. e Manut. do Programa de Piscicultura		36.750,00		36.750,00
20.608.0643.2014.0000	Apoio ao Pequeno Produtor Agrícola			51.250,00	51.250,00
TOTAL		0,00	186.750,00	967.753,23	1.154.503,23

**PREFEITURA MUNICIPAL DE INHANGAPI**

AV HERNANI LAMEIRA, Nº440 - CNPJ:05171921/0001-30

Orçamento Programa - Exercício de 2024

Anexo 06

Page 6

Lei: 733, Data: 26/10/2023

**PROGRAMA DE TRABALHO**

(Inc.II, § 2º, Art.2º)

**02 PODER EXECUTIVO****15 Sec. Mun. de Educação, Cult. e Desporto - SEMED**

Código	Especificação	Operação Especial	Projetos	Atividades	T o t a l
12	Educação		678.500,00	3.292.495,37	3.970.995,37
12	122	Administração Geral		1.565.245,37	1.565.245,37
12	122	0401	Gestão de Ensino Fundamental	1.565.245,37	1.565.245,37
12.122.0401.2015.0000	Manutenção da Sec. Municipal de Educação			1.528.495,37	1.528.495,37
12.122.0401.2016.0000	Manut. dos Conselhos Municipais da Área de Educação			36.750,00	36.750,00
12	306	Alimentação e Nutrição		630.000,00	630.000,00
12	306	0251	Alimentação Escolar	630.000,00	630.000,00
12.306.0251.2017.0000	Manutenção do Progr. Nac. de Aliment. Escolar - PNAE			525.000,00	525.000,00
12.306.0251.2088.0000	PEAE - Programa Estadual de Alimentação Escolar			105.000,00	105.000,00
12	361	Ensino Fundamental	678.500,00	1.097.250,00	1.775.750,00
12	361	0401	Gestão de Ensino Fundamental	257.250,00	612.250,00
12.361.0401.1003.0000	Aquisição e Recuperação de Carteiras		78.750,00		78.750,00
12.361.0401.1004.0000	Construção, Ampliação e Reforma de Unidades Escolares		276.250,00		276.250,00
12.361.0401.2018.0000	Manutenção do Progr. Dinheiro Direto na Escola - PDDE			73.500,00	73.500,00
12.361.0401.2019.0000	Manutenção do Programa Salário Educação QSE			183.750,00	183.750,00
12	361	0408	Transporte Escolar para o Ensino Fundamental	840.000,00	1.090.000,00
12.361.0408.1005.0000	Aquisição de Transporte Escolar FNDE		250.000,00		250.000,00
12.361.0408.2020.0000	Manutenção do Progr. Federal do Transp. Escolar - PNAT			577.500,00	577.500,00
12.361.0408.2091.0000	PETE - Programa Estadual do Transporte Escolar			262.500,00	262.500,00
12	361	1201	Manutenção e Conservação de Bens Imóveis	73.500,00	73.500,00
12.361.1201.1034.0000	Retomada de Construções Obras Paralisadas - FME/FNDE		73.500,00		73.500,00
13	Cultura		34.125,00	542.998,97	577.123,97
13	122	Administração Geral		307.387,50	307.387,50
13	122	0032	Organização e Modernização Administrativa	307.387,50	307.387,50
13.122.0032.2021.0000	Manutenção da Secretaria Mun. de Cultura e Desporto			307.387,50	307.387,50
13	392	Difusão Cultural	34.125,00	235.611,47	269.736,47
13	392	0472	Apoio e Incentivo as Artes	166.311,47	166.311,47
13.392.0472.2022.0000	Apoio e Prom. de Eventos Culturais, Folclóricos e Religiosas			166.311,47	166.311,47
13	392	0473	Difusão Cultural	69.300,00	103.425,00
13.392.0473.1006.0000	Criação e Ampliação de Espaços Culturais		34.125,00		34.125,00
13.392.0473.2023.0000	Incentivo a Criação da Escola de Música			32.287,50	32.287,50
13.392.0473.2024.0000	Manutenção e Conservação de Espaços Culturais			37.012,50	37.012,50
27	Desporto e Lazer		141.825,00	151.725,00	293.550,00
27	811	Desporto de Rendimento		151.725,00	151.725,00
27	811	0740	Desporto do Rendimento	151.725,00	151.725,00
27.811.0740.2025.0000	Apoio e Promoção das Atividades Desportivas Amadoras			65.100,00	65.100,00
27.811.0740.2026.0000	Apoio as Associações Esportivas			27.300,00	27.300,00
27.811.0740.2027.0000	Promoção do Campeonato Municipal de Futebol			59.325,00	59.325,00
27	813	Lazer	141.825,00		141.825,00



# PREFEITURA MUNICIPAL DE INHANGAPI

AV HERNANI LAMEIRA, Nº440 - CNPJ:05171921/0001-30

Orçamento Programa - Exercício de 2024

Anexo 06

Page 7

Lei: 733, Data: 26/10/2023

## PROGRAMA DE TRABALHO

(Inc.II, § 2º, Art.2º)

### 02 PODER EXECUTIVO

#### 15 Sec. Mun. de Educação, Cult. e Desporto - SEMED

Código	Especificação	Operação Especial	Projetos	Atividades	T o t a l
27 813 0750	Lazer		141.825,00		141.825,00
27.813.0750.1007.0000	Construção de Arenas Esportivas		45.750,00		45.750,00
27.813.0750.1008.0000	Construção e Restauração de Quadras Esportivas		96.075,00		96.075,00
TOTAL		0,00	854.450,00	3.987.219,34	4.841.669,34

**PREFEITURA MUNICIPAL DE INHANGAPI**

AV HERNANI LAMEIRA, Nº440 - CNPJ:05171921/0001-30

Orçamento Programa - Exercício de 2024

Anexo 06

Page 8

Lei: 733, Data: 26/10/2023

**PROGRAMA DE TRABALHO**

(Inc.II, § 2º, Art.2º)

**02 PODER EXECUTIVO****16 Secretaria Mun. de Obras e Urbanismo - SEMOB**

Código	Especificação	Operação Especial	Projetos	Atividades	T o t a l
01	Legislativa		15.750,00		15.750,00
01	122 Administração Geral		15.750,00		15.750,00
01	122 0032 Organização e Modernização Administrativa		15.750,00		15.750,00
01.122.0032.1009.0000	Construção do Prédio do Legislativo		15.750,00		15.750,00
04	Administração		179.800,00		179.800,00
04	122 Administração Geral		179.800,00		179.800,00
04	122 1201 Manutenção e Conservação de Bens Imóveis		179.800,00		179.800,00
04.122.1201.1010.0000	Const. Reforma e Ampliação de Próprios Públicos		179.800,00		179.800,00
15	Urbanismo		752.250,00	4.895.629,16	5.647.879,16
15	451 Infra-Estrutura Urbana		720.750,00		720.750,00
15	451 0502 Vias e Logradouros Urbanos		357.750,00		357.750,00
15.451.0502.1011.0000	Pavimentação e Restauração de Vias Urbanas		200.000,00		200.000,00
15.451.0502.1012.0000	Terraplenagem e Empiçarramento de Vias Urbanas		157.750,00		157.750,00
15	451 0510 Serviços de Parques e Jardins		163.000,00		163.000,00
15.451.0510.1013.0000	Construção, Manut. e Revitalização de Praças, Parques e Jardins		163.000,00		163.000,00
15	451 0605 Sistema de Esgotos na Zona Urbana		200.000,00		200.000,00
15.451.0605.1014.0000	Construção de Meio-Fio, Sargetas e Sist. de Esgotos		200.000,00		200.000,00
15	452 Serviços Urbanos		31.500,00	4.895.629,16	4.927.129,16
15	452 0037 Administração Geral			4.251.079,16	4.251.079,16
15.452.0037.2028.0000	Manutenção da Sec. Mun. de Obras e Urbanismo/Semob			4.251.079,16	4.251.079,16
15	452 0502 Vias e Logradouros Urbanos		31.500,00	394.500,00	426.000,00
15.452.0502.1015.0000	Restauração e Ampliação de Cemitérios Públicos		31.500,00		31.500,00
15.452.0502.2029.0000	Manutenção e Conservação de Vias Urbanas			394.500,00	394.500,00
15	452 0507 Serviço de Limpeza Urbana			123.000,00	123.000,00
15.452.0507.2030.0000	Manutenção da Coleta de Lixo Domiciliar			123.000,00	123.000,00
15	452 0508 Serviços Funerarios			26.250,00	26.250,00
15.452.0508.2031.0000	Manutenção e Conservação de Cemitérios Públicos			26.250,00	26.250,00
15	452 1201 Manutenção e Conservação de Bens Imóveis			100.800,00	100.800,00
15.452.1201.2032.0000	Manut. e Conservação de Prédios Públicos, Praças, Parques e Jardins			100.800,00	100.800,00
25	Energia		84.000,00	110.250,00	194.250,00
25	752 Energia Elétrica		84.000,00	110.250,00	194.250,00
25	752 0509 Serviços de Iluminação Pública		84.000,00	110.250,00	194.250,00
25.752.0509.1016.0000	Energia Elétrica e Fotovoltaica, Implantação e Ampl. de Redes de Energia		84.000,00		84.000,00
25.752.0509.2033.0000	Manutenção dos Serviços de Iluminação Pública			110.250,00	110.250,00
26	Transporte		1.585.250,00	992.250,00	2.577.500,00
26	782 Transporte Rodoviário		845.000,00	992.250,00	1.837.250,00
26	782 0725 Estradas Vicinais		635.000,00	525.000,00	1.160.000,00
26.782.0725.1017.0000	Construção Rest. e Pavimentação de Estradas Vicinais		635.000,00		635.000,00
26.782.0725.2034.0000	Manutenção e Conservação de Estradas Vicinais			525.000,00	525.000,00

**PREFEITURA MUNICIPAL DE INHANGAPI**

AV HERNANI LAMEIRA, Nº440 - CNPJ:05171921/0001-30

Orçamento Programa - Exercício de 2024

Anexo 06

Page 9

Lei: 733, Data: 26/10/2023

**PROGRAMA DE TRABALHO**

(Inc.II, § 2º, Art.2º)

**02 PODER EXECUTIVO****16 Secretaria Mun. de Obras e Urbanismo - SEMOB**

Código	Especificação	Operação Especial	Projetos	Atividades	T o t a l
26 782 1202	Manutenção de Serviços de Transporte		210.000,00	467.250,00	677.250,00
26.782.1202.1018.0000	Aquisição de Veículos e Máquinas		210.000,00		210.000,00
26.782.1202.2035.0000	Manutenção e Conservação de Máquinas e Veículos			467.250,00	467.250,00
26 784	Transporte Hidroviário		740.250,00		740.250,00
26 784 0733	Portos e Terminais Fluviais e Lacustres		740.250,00		740.250,00
26.784.0733.1019.0000	Restauração de Trapiches Públicos		82.500,00		82.500,00
26.784.0733.1020.0000	Construção de Um Porto Hidroviário		600.000,00		600.000,00
26.784.0733.1031.0000	Recuperação e Manut. de Trapiche Público		57.750,00		57.750,00
<b>TOTAL</b>		0,00	2.617.050,00	5.998.129,16	8.615.179,16

**PREFEITURA MUNICIPAL DE INHANGAPI**

AV HERNANI LAMEIRA, Nº440 - CNPJ:05171921/0001-30

Orçamento Programa - Exercício de 2024

Anexo 06

Page 10

**PROGRAMA DE TRABALHO**

(Inc.II, § 2º, Art.2º)

**Lei: 733, Data: 26/10/2023****02 PODER EXECUTIVO****17 Fundo Municipal de Saúde - FMS**

Código	Especificação	Operação Especial	Projetos	Atividades	T o t a l
10	Saúde		328.083,06	9.799.191,48	10.127.274,54
10	122	Administração Geral		3.003.600,00	3.003.600,00
10	122	1004	Gestão da Política de Saúde	3.003.600,00	3.003.600,00
10.122.1004.2036.0000	Manutenção e Conservação de Bens Móveis da Saúde/Fms			26.250,00	26.250,00
10.122.1004.2037.0000	Manutenção da Secretaria Municipal de Saúde			2.977.350,00	2.977.350,00
10	125	Normatização e Fiscalização		32.550,00	32.550,00
10	125	1004	Gestão da Política de Saúde	32.550,00	32.550,00
10.125.1004.2038.0000	Conselho Municipal de Saúde - Manutenção das Ativ. Administrativas			32.550,00	32.550,00
10	301	Atenção Básica	149.583,06	3.528.002,39	3.677.585,45
10	301	0200	Programa de Ações Básicas de Saúde	2.081.390,10	2.081.390,10
10.301.0200.2040.0000	Manutenção do Programa da Atenção Primária (PAB/UBS)			1.548.757,76	1.548.757,76
10.301.0200.2041.0000	Manutenção do Programa de Saúde Bucal			292.632,34	292.632,34
10.301.0200.2096.0000	Piso Nacional da Enfermagem - LEI 14.434/2022			240.000,00	240.000,00
10	301	0201	Saude da Criança e Aleitamento Materno	92.899,11	92.899,11
10.301.0201.2043.0000	Manutenção das Ativ. do Prog. de Assist. Materno Infantil - Ami			92.899,11	92.899,11
10	301	0202	Agentes Comunitários de Saúde	725.056,24	725.056,24
10.301.0202.2044.0000	Manut. do Progr. dos Agentes Comunitários de Saúde - PACS			725.056,24	725.056,24
10	301	0203	Assistencia Domiciliar de Saúde	440.289,56	440.289,56
10.301.0203.2045.0000	Manutenção do Programa de Ações Estratégicas (PSF)			406.785,50	406.785,50
10.301.0203.2046.0000	Manutenção dos Programas da Atenção Primária			33.504,06	33.504,06
10	301	0220	Prevenção e Controle de Doenças	141.146,25	141.146,25
10.301.0220.2048.0000	Manutenção do Programa de Vacinação			141.146,25	141.146,25
10	301	1202	Manutenção de Serviços de Transporte	149.583,06	196.804,19
10.301.1202.1021.0000	Aquisição de Ambulâncias		149.583,06		149.583,06
10.301.1202.2049.0000	Manut. e Conserv. dos Veículos da Secretaria de Saúde			47.221,13	47.221,13
10	302	Assistência Hospitalar e Ambulatorial	105.000,00	2.651.028,83	2.756.028,83
10	302	0210	Assistencia Ambulatorial, Emergencial e Hospitalar	105.000,00	2.383.278,83
10.302.0210.1022.0000	Construção, Restaur, Ampliaç do Hospital Mun. e UBS		105.000,00		105.000,00
10.302.0210.2039.0000	Manutenção do Programa TFD - Tratamento Fora do Domicílio			36.750,00	36.750,00
10.302.0210.2042.0000	SAMU 192 - Manut. dos Serviços de Atend. Médico de Urgência			421.733,30	421.733,30
10.302.0210.2047.0000	Aquisição de Material Médico, Odont. e Laboratorial			473.955,65	473.955,65
10.302.0210.2050.0000	Manut. das Ativ. da Média Complexidade (MAC - Hospital Municipal)			1.243.889,25	1.243.889,25
10.302.0210.2051.0000	Progr. de Assist. Médica, Odontológica e Ambulatorial			101.950,63	101.950,63
10	302	0230	Assistencia Farmaceutica	372.750,00	372.750,00
10.302.0230.2052.0000	Manutenção do Programa Farmácia Básica			372.750,00	372.750,00
10	304	Vigilância Sanitária		79.635,41	79.635,41
10	304	0235	Vigilância Sanitária de Produtos e Serviços	79.635,41	79.635,41
10.304.0235.2053.0000	Manutenção do Programa de Vigilância Sanitária			79.635,41	79.635,41
10	305	Vigilância Epidemiológica		472.874,85	472.874,85

**PREFEITURA MUNICIPAL DE INHANGAPI**

AV HERNANI LAMEIRA, Nº440 - CNPJ:05171921/0001-30

Orçamento Programa - Exercício de 2024

Anexo 06

Page 11

Lei: 733, Data: 26/10/2023

**PROGRAMA DE TRABALHO**

(Inc.II, § 2º, Art.2º)

**02 PODER EXECUTIVO****17 Fundo Municipal de Saúde - FMS**

Código	Especificação	Operação Especial	Projetos	Atividades	T o t a l
10 305 0245	Vigilancia Epidemiologica			472.874,85	472.874,85
10.305.0245.2054.0000	Manut. do Programa das Ações de Vigilância em Saúde			409.874,85	409.874,85
10.305.0245.2090.0000	Manut. do Programa de Vigilância Epidemiológica			63.000,00	63.000,00
10 512	Saneamento Básico Urbano		73.500,00	31.500,00	105.000,00
10 512 0601	Abastecimento D'Água na Zona Rural		52.500,00	31.500,00	84.000,00
10.512.0601.1023.0000	Implantação de Micros Sist. de Abast. Dagua - Z. Rural		52.500,00		52.500,00
10.512.0601.2055.0000	Manutenção e Conserv. de Micros Sist. Abast. D' água			31.500,00	31.500,00
10 512 0602	Saneamento Geral na Zona Rural		21.000,00		21.000,00
10.512.0602.1024.0000	Construção das Unidades Sanitárias Domiciliares		21.000,00		21.000,00
<b>TOTAL</b>		0,00	328.083,06	9.799.191,48	10.127.274,54



**PREFEITURA MUNICIPAL DE INHANGAPI**

AV HERNANI LAMEIRA, Nº440 - CNPJ:05171921/0001-30

Orçamento Programa - Exercício de 2024

Anexo 06

Page 12

Lei: 733, Data: 26/10/2023

**PROGRAMA DE TRABALHO**

(Inc.II, § 2º, Art.2º)

**02 PODER EXECUTIVO****18 Fundo Municipal de Assistência Social - FMAS**

Código	Especificação	Operação Especial	Projetos	Atividades	T o t a l
08	Assistência Social			2.229.839,49	2.229.839,49
08	122 Administração Geral			1.198.821,79	1.198.821,79
08	122 0066 Treinamento e Capacitação de Recursos Humanos			26.250,00	26.250,00
08.122.0066.2056.0000	Treinamento e Capacit. dos Servidores Municipais - SEMAS			26.250,00	26.250,00
08	122 0137 Assistencia Social Geral			1.172.571,79	1.172.571,79
08.122.0137.2057.0000	Secretaria Municipal de Assistência Social - SEMAS			1.113.246,79	1.113.246,79
08.122.0137.2100.0000	CMAS - Conselho Mun. de Assist. Social - Apoio Téc. e Operacional			59.325,00	59.325,00
08	242 Assistência ao Portador de Deficiência			26.250,00	26.250,00
08	242 0126 Atenção a Pessoa Portadora de Deficiencia			26.250,00	26.250,00
08.242.0126.2058.0000	Manut. do Progr. P/ Deficientes e Port. de Necessidade Especiais			26.250,00	26.250,00
08	243 Assistência à Criança e ao Adolescente			544.752,81	544.752,81
08	243 0131 Amparo Assistencial aos Idosos, Crianças e Adolescentes			544.752,81	544.752,81
08.243.0131.2059.0000	Proteção Social Básica - SCFV - PSB			371.765,31	371.765,31
08.243.0131.2060.0000	Conselho Tutelar - Manutenção das Atividades Administrativas			113.137,50	113.137,50
08.243.0131.2061.0000	FMDCA - Fundo Municipal da Criança e do Adolescente			31.500,00	31.500,00
08.243.0131.2094.0000	Programa Primeira Infância no SUAS			28.350,00	28.350,00
08	244 Assistência Comunitária			322.333,64	322.333,64
08	244 0137 Assistencia Social Geral			301.333,64	301.333,64
08.244.0137.2062.0000	IGD - Programa Auxílio Brasil			55.912,50	55.912,50
08.244.0137.2063.0000	IGD - Índice de Gestão Descentralizada			60.375,00	60.375,00
08.244.0137.2064.0000	Apoio às Associações Comunitárias			27.703,64	27.703,64
08.244.0137.2065.0000	Assistência as Famílias Carentes			10.762,50	10.762,50
08.244.0137.2066.0000	Assistência ao Estudante Carente			10.500,00	10.500,00
08.244.0137.2067.0000	Proteção Social Especial - PAEFI - MSE			49.350,00	49.350,00
08.244.0137.2068.0000	Piso Básico Fixo - Ações e Serviços Continuados			34.230,00	34.230,00
08.244.0137.2099.0000	Operacionalização dos Benefícios Eventuais			52.500,00	52.500,00
08	244 0508 Serviços Funerarios			21.000,00	21.000,00
08.244.0508.2069.0000	Benefícios Eventuais - Assistência Funeral - PAF			21.000,00	21.000,00
08	365 Educação Infantil			90.431,25	90.431,25
08	365 0454 Assist. a Estudantes da Educação Infantil			90.431,25	90.431,25
08.365.0454.2070.0000	Atividades Assistenciais nas Creches Municipais			90.431,25	90.431,25
08	482 Habitação Urbana			47.250,00	47.250,00
08	482 0519 Melhoria de Condições de Habitações Urbanas			47.250,00	47.250,00
08.482.0519.2071.0000	Apoio à Construção de Moradias à Pessoas Carentes			47.250,00	47.250,00
<b>TOTAL</b>		0,00	0,00	2.229.839,49	2.229.839,49

**PREFEITURA MUNICIPAL DE INHANGAPI**

AV HERNANI LAMEIRA, Nº440 - CNPJ:05171921/0001-30

Orçamento Programa - Exercício de 2024

Anexo 06

Page 13

Lei: 733, Data: 26/10/2023

**PROGRAMA DE TRABALHO**

(Inc.II, § 2º, Art.2º)

**02 PODER EXECUTIVO****19 Fundo Municipal de Meio Ambiente de Inhangapi - FMMAI**

Código	Especificação	Operação Especial	Projetos	Atividades	T o t a l
18	Gestão Ambiental		31.500,00	885.675,80	917.175,80
18	122 Administração Geral			626.325,80	626.325,80
18	122 0037 Administração Geral			626.325,80	626.325,80
18.122.0037.2073.0000	Manut. da Secretaria Mun. de Meio Ambiente e Turismo - Sema			626.325,80	626.325,80
18	541 Preservação e Conservação Ambiental			180.600,00	180.600,00
18	541 0610 Proteção e Preservação de Recursos Ambientais			180.600,00	180.600,00
18.541.0610.2072.0000	Manutenção e Ampliação do Horto Municipal			42.000,00	42.000,00
18.541.0610.2074.0000	Manut. das Ativ. de Preservação do Meio Ambiente			68.250,00	68.250,00
18.541.0610.2075.0000	Programa de Fortalecimento da Gestão Ambiental			70.350,00	70.350,00
18	543 Recuperação de Áreas Degradadas		31.500,00		31.500,00
18	543 0620 Recuperação de Areas Degradadas		31.500,00		31.500,00
18.543.0620.1025.0000	Recuperação de Áreas Degradadas		31.500,00		31.500,00
18	544 Recursos Hídricos			36.750,00	36.750,00
18	544 0621 Conservação e Preservação de Recursos Hidricos			36.750,00	36.750,00
18.544.0621.2076.0000	Reflorestamento de Nascentes e Margens de Corpos D'água			36.750,00	36.750,00
18	695 Turismo			42.000,00	42.000,00
18	695 0707 Promoção ao Turismo			42.000,00	42.000,00
18.695.0707.2077.0000	Programa de Desenvolvimento do Turismo Municipal			42.000,00	42.000,00
<b>TOTAL</b>		<b>0,00</b>	<b>31.500,00</b>	<b>885.675,80</b>	<b>917.175,80</b>

**PREFEITURA MUNICIPAL DE INHANGAPI**

AV HERNANI LAMEIRA, Nº440 - CNPJ:05171921/0001-30

Orçamento Programa - Exercício de 2024

Anexo 06

Page 14

**PROGRAMA DE TRABALHO**

(Inc.II, § 2º, Art.2º)

**Lei: 733, Data: 26/10/2023****02 PODER EXECUTIVO****20 Fundo de Desenvolvimento da Educ. Basica e Fund. - FUNDEB**

Código	Especificação	Operação Especial	Projetos	Atividades	T o t a l	
12	Educação		470.000,00	9.355.662,50	9.825.662,50	
12	361	Ensino Fundamental	470.000,00	7.096.051,65	7.566.051,65	
12	361	0401	Gestão de Ensino Fundamental		180.000,00	
12.361.0401.1026.0000	FUNDEB 30% - Construção de Quadras Poliesportivas		180.000,00		180.000,00	
12	361	0405	Equip. de Informática para o Ensino Fundamental		40.000,00	
12.361.0405.1027.0000	FUNDEB 30% - Implant. e Manut. do Labor. de Informática		40.000,00		40.000,00	
12	361	0406	Treinamento e Aperf. de Profissionais do Ensino Fundamental	55.125,00	55.125,00	
12.361.0406.2078.0000	FUNDEB 30% - Treinamen. e Aperfeiçoamento dos Docentes Municipais			55.125,00	55.125,00	
12	361	0408	Transporte Escolar para o Ensino Fundamental	150.000,00	150.000,00	
12.361.0408.1028.0000	FUNDEB 30% - Aquisição de Veículos -Transporte Escolar		150.000,00		150.000,00	
12	361	0450	Valorização e Manutenção da Educação Básica	100.000,00	7.040.926,65	7.140.926,65
12.361.0450.1029.0000	FUNDEB 30% - Construção, Ampli. e Recup. de Unid. Escolares		100.000,00		100.000,00	
12.361.0450.2079.0000	FUNDEB 70% - Remun. dos Profissionais da Educação			5.060.000,00	5.060.000,00	
12.361.0450.2080.0000	FUNDEB 30% - Apoio as Atividades Administrativas			444.754,15	444.754,15	
12.361.0450.2081.0000	FUNDEB 30% - Manut. do Programa do Transporte Escolar - PNAT			36.172,50	36.172,50	
12.361.0450.2107.0000	Precatórios FUNDEF – Manut. da Educ. Básica.			1.500.000,00	1.500.000,00	
12	365	Educação Infantil		969.360,85	969.360,85	
12	365	0450	Valorização e Manutenção da Educação Básica	969.360,85	969.360,85	
12.365.0450.2082.0000	FUNDEB 70% - Educ. Infantil - Creche - Remun. dos Profissionais da Educação			704.691,67	704.691,67	
12.365.0450.2083.0000	FUNDEB 30% - Apoio as Atividades da Educação Infantil			49.669,18	49.669,18	
12.365.0450.2101.0000	FUNDEB 70% - Educ. Infantil Pré Escola - Remun. dos Profis. - Magistério			215.000,00	215.000,00	
12	366	Educação de Jovens e Adultos		664.000,00	664.000,00	
12	366	0450	Valorização e Manutenção da Educação Básica	664.000,00	664.000,00	
12.366.0450.2084.0000	FUNDEB 70% - EJA - Remuneração dos Profissionais - Magistério			570.000,00	570.000,00	
12.366.0450.2085.0000	FUNDEB 30% - Apoio as Ativid. do Ensino de Jovens e Adultos - EJA			94.000,00	94.000,00	
12	367	Educação Especial		626.250,00	626.250,00	
12	367	0450	Valorização e Manutenção da Educação Básica	626.250,00	626.250,00	
12.367.0450.2086.0000	FUNDEB 70% - Educ. Especial - Remun. dos Profissionais - Magistério			540.000,00	540.000,00	
12.367.0450.2087.0000	FUNDEB 30% - Apoio as Ativid. da Educação Especial			86.250,00	86.250,00	
<b>TOTAL</b>		<b>0,00</b>	<b>470.000,00</b>	<b>9.355.662,50</b>	<b>9.825.662,50</b>	



# PREFEITURA MUNICIPAL DE INHANGAPI

AV HERNANI LAMEIRA, Nº440 - CNPJ:05171921/0001-30

Orçamento Programa - Exercício de 2024

Anexo 06

Page 15

Lei: 733, Data: 26/10/2023

## PROGRAMA DE TRABALHO

(Inc.II, § 2º, Art.2º)

TOTAL GERAL

821.275,00

4.987.233,06

39.125.011,00

44.933.519,06

EGILASIO ALVES  
FEITOSA:327948  
43249

Assinado de forma  
digital por EGILASIO  
ALVES  
FEITOSA:327948432  
49

EGILÁSIO ALVES FEITOSA  
PREFEITO MUNICIPAL

JORGE LUIS DE  
OLIVEIRA:1814  
3001806

Assinado de forma  
digital por JORGE  
LUIS DE  
OLIVEIRA:1814300180  
6

JORGE LUIS DE OLIVEIRA  
CONTADOR



# PREFEITURA MUNICIPAL DE INHANGAPI

AV HERNANI LAMEIRA, Nº440 - CNPJ:05171921/0001-30

Orçamento Programa - Exercício de 2024

Anexo 07

Page 1

## PROGRAMA DE TRABALHO DO GOVERNO DEMONSTRATIVO DE FUNÇÕES, SUBFUNÇÕES E PROGRAMAS POR PROJETOS, ATIVIDADES E OPERAÇÕES ESPECIAIS

Lei: 733, Data: 26/10/2023

(Inc.II, § 2º, Art.2º)

Código	Especificação	Operação Especial	Projetos	Atividades	T o t a l
01	Legislativa	0,00	25.750,00	1.826.935,84	1.852.685,84
01	031 Ação Legislativa	0,00	10.000,00	1.826.935,84	1.836.935,84
01	031 0001 Ação Legislativa	0,00	10.000,00	1.826.935,84	1.836.935,84
01.031.0001.1001.0000	Aparelhamento da Câmara Municipal	0,00	10.000,00	0,00	10.000,00
01.031.0001.2001.0000	Manutenção das Atividades do Poder Legislativo	0,00	0,00	1.805.935,84	1.805.935,84
01.031.0001.2002.0000	Encargos com Publicidade do Poder Legislativo	0,00	0,00	21.000,00	21.000,00
01	122 Administração Geral	0,00	15.750,00	0,00	15.750,00
01	122 0032 Organização e Modernização Administrativa	0,00	15.750,00	0,00	15.750,00
01.122.0032.1009.0000	Construção do Prédio do Legislativo	0,00	15.750,00	0,00	15.750,00
04	Administração	0,00	179.800,00	3.857.779,16	4.037.579,16
04	122 Administração Geral	0,00	179.800,00	3.250.575,00	3.430.375,00
04	122 0032 Organização e Modernização Administrativa	0,00	0,00	3.250.575,00	3.250.575,00
04.122.0032.2003.0000	Manutenção das Atividades do Gabinete do Prefeito	0,00	0,00	804.037,50	804.037,50
04.122.0032.2004.0000	Encargos com Publicidade do Poder Executivo	0,00	0,00	173.250,00	173.250,00
04.122.0032.2005.0000	Manut. da Secretaria Mun. de Admin.e Planejamento	0,00	0,00	2.273.287,50	2.273.287,50
04	122 1201 Manutenção e Conservação de Bens Imóveis	0,00	179.800,00	0,00	179.800,00
04.122.1201.1010.0000	Const. Reforma e Ampliação de Próprios Públicos	0,00	179.800,00	0,00	179.800,00
04	123 Administração Financeira	0,00	0,00	328.454,16	328.454,16
04	123 0032 Organização e Modernização Administrativa	0,00	0,00	328.454,16	328.454,16
04.123.0032.2006.0000	Finanças - Administração Financeira	0,00	0,00	328.454,16	328.454,16
04	124 Controle Interno	0,00	0,00	49.350,00	49.350,00
04	124 0042 Controle Interno	0,00	0,00	49.350,00	49.350,00
04.124.0042.2007.0000	Manutenção do Controle Interno do Executivo	0,00	0,00	49.350,00	49.350,00
04	126 Tecnologia da Informação	0,00	0,00	74.150,00	74.150,00
04	126 0032 Organização e Modernização Administrativa	0,00	0,00	74.150,00	74.150,00
04.126.0032.2008.0000	Modernização e Manut. dos Sistemas Informatizados/PMI	0,00	0,00	74.150,00	74.150,00
04	128 Formação de Recursos Humanos	0,00	0,00	15.250,00	15.250,00
04	128 0032 Organização e Modernização Administrativa	0,00	0,00	15.250,00	15.250,00
04.128.0032.2009.0000	Capacitação e Treinamento de Servidores Municipais	0,00	0,00	15.250,00	15.250,00
04	272 Previdência do Regime Estatutário	0,00	0,00	140.000,00	140.000,00
04	272 0156 Inativos e Pensionistas da Previdência Estatutária	0,00	0,00	140.000,00	140.000,00
04.272.0156.2010.0000	Encargos com Inativos e Pensionistas	0,00	0,00	140.000,00	140.000,00
08	Assistência Social	0,00	0,00	2.304.914,49	2.304.914,49
08	122 Administração Geral	0,00	0,00	1.198.821,79	1.198.821,79
08	122 0066 Treinamento e Capacitação de Recursos Humanos	0,00	0,00	26.250,00	26.250,00
08.122.0066.2056.0000	Treinamento e Capacit. dos Servidores Municipais - SEMAS	0,00	0,00	26.250,00	26.250,00

**PREFEITURA MUNICIPAL DE INHANGAPI**

AV HERNANI LAMEIRA, Nº440 - CNPJ:05171921/0001-30

Orçamento Programa - Exercício de 2024

Anexo 07

Page 2

Lei: 733, Data: 26/10/2023

**PROGRAMA DE TRABALHO DO GOVERNO  
DEMONSTRATIVO DE FUNÇÕES, SUBFUNÇÕES E PROGRAMAS  
POR PROJETOS, ATIVIDADES E OPERAÇÕES ESPECIAIS**  
(Inc.II, § 2º, Art.2º)

Código	Especificação	Operação Especial	Projetos	Atividades	T o t a l
08	Assistência Social	0,00	0,00	2.304.914,49	2.304.914,49
08	122 Administração Geral	0,00	0,00	1.198.821,79	1.198.821,79
08	122 0137 Assistência Social Geral	0,00	0,00	1.172.571,79	1.172.571,79
08.122.0137.2057.0000	Secretaria Municipal de Assistência Social - SEMAS	0,00	0,00	1.113.246,79	1.113.246,79
08.122.0137.2100.0000	CMAS - Conselho Mun. de Assist. Social - Apoio Téc. e Operacional	0,00	0,00	59.325,00	59.325,00
08	242 Assistência ao Portador de Deficiência	0,00	0,00	26.250,00	26.250,00
08	242 0126 Atenção a Pessoa Portadora de Deficiência	0,00	0,00	26.250,00	26.250,00
08.242.0126.2058.0000	Manut. do Progr. P/ Deficientes e Port. de Necessidade Especiais	0,00	0,00	26.250,00	26.250,00
08	243 Assistência à Criança e ao Adolescente	0,00	0,00	593.577,81	593.577,81
08	243 0131 Amparo Assistencial aos Idosos, Crianças e Adolescentes	0,00	0,00	593.577,81	593.577,81
08.243.0131.2059.0000	Proteção Social Básica - SCFV - PSB	0,00	0,00	371.765,31	371.765,31
08.243.0131.2060.0000	Conselho Tutelar - Manutenção das Atividades Administrativas	0,00	0,00	113.137,50	113.137,50
08.243.0131.2061.0000	FMDCA - Fundo Municipal da Criança e do Adolescente	0,00	0,00	31.500,00	31.500,00
08.243.0131.2094.0000	Programa Primeira Infância no SUAS	0,00	0,00	28.350,00	28.350,00
08.243.0131.2104.0000	Atenção aos Idosos, Crianças e Adolescentes	0,00	0,00	48.825,00	48.825,00
08	244 Assistência Comunitária	0,00	0,00	348.583,64	348.583,64
08	244 0137 Assistência Social Geral	0,00	0,00	327.583,64	327.583,64
08.244.0137.2062.0000	IGD - Programa Auxílio Brasil	0,00	0,00	55.912,50	55.912,50
08.244.0137.2063.0000	IGD - Índice de Gestão Descentralizada	0,00	0,00	60.375,00	60.375,00
08.244.0137.2064.0000	Apoio às Associações Comunitárias	0,00	0,00	27.703,64	27.703,64
08.244.0137.2065.0000	Assistência as Famílias Carentes	0,00	0,00	10.762,50	10.762,50
08.244.0137.2066.0000	Assistência ao Estudante Carente	0,00	0,00	10.500,00	10.500,00
08.244.0137.2067.0000	Proteção Social Especial - PAEFI - MSE	0,00	0,00	49.350,00	49.350,00
08.244.0137.2068.0000	Piso Básico Fixo - Ações e Serviços Continuados	0,00	0,00	34.230,00	34.230,00
08.244.0137.2099.0000	Operacionalização dos Benefícios Eventuais	0,00	0,00	52.500,00	52.500,00
08.244.0137.2102.0000	Assistência Jurídica Gratuita	0,00	0,00	26.250,00	26.250,00
08	244 0508 Serviços Funerários	0,00	0,00	21.000,00	21.000,00
08.244.0508.2069.0000	Benefícios Eventuais - Assistência Funeral - PAF	0,00	0,00	21.000,00	21.000,00
08	365 Educação Infantil	0,00	0,00	90.431,25	90.431,25
08	365 0454 Assist. a Estudantes da Educação Infantil	0,00	0,00	90.431,25	90.431,25
08.365.0454.2070.0000	Atividades Assistenciais nas Creches Municipais	0,00	0,00	90.431,25	90.431,25
08	482 Habitação Urbana	0,00	0,00	47.250,00	47.250,00
08	482 0519 Melhoria de Condições de Habitações Urbanas	0,00	0,00	47.250,00	47.250,00
08.482.0519.2071.0000	Apoio à Construção de Moradias à Pessoas Carentes	0,00	0,00	47.250,00	47.250,00
10	Saúde	0,00	328.083,06	9.799.191,48	10.127.274,54
10	122 Administração Geral	0,00	0,00	3.003.600,00	3.003.600,00
10	122 1004 Gestão da Política de Saúde	0,00	0,00	3.003.600,00	3.003.600,00
10.122.1004.2036.0000	Manutenção e Conservação de Bens Móveis da Saúde/Fms	0,00	0,00	26.250,00	26.250,00
10.122.1004.2037.0000	Manutenção da Secretaria Municipal de Saúde	0,00	0,00	2.977.350,00	2.977.350,00
10	125 Normatização e Fiscalização	0,00	0,00	32.550,00	32.550,00

**PREFEITURA MUNICIPAL DE INHANGAPI**

AV HERNANI LAMEIRA, Nº440 - CNPJ:05171921/0001-30

Orçamento Programa - Exercício de 2024

Anexo 07

Page 3

**PROGRAMA DE TRABALHO DO GOVERNO  
DEMONSTRATIVO DE FUNÇÕES, SUBFUNÇÕES E PROGRAMAS  
POR PROJETOS, ATIVIDADES E OPERAÇÕES ESPECIAIS**

Lei: 733, Data: 26/10/2023

(Inc.II, § 2º, Art.2º)

Código	Especificação	Operação Especial	Projetos	Atividades	T o t a l
10	Saúde	0,00	328.083,06	9.799.191,48	10.127.274,54
10	125	Normatização e Fiscalização	0,00	32.550,00	32.550,00
10	125	1004	Gestão da Política de Saúde	32.550,00	32.550,00
10.125.1004.2038.0000	Conselho Municipal de Saúde - Manutenção das Ativ. Administrativas	0,00	0,00	32.550,00	32.550,00
10	301	Atenção Básica	0,00	3.528.002,39	3.677.585,45
10	301	0200	Programa de Ações Básicas de Saúde	2.081.390,10	2.081.390,10
10.301.0200.2040.0000	Manutenção do Programa da Atenção Primária (PAB/UBS)	0,00	0,00	1.548.757,76	1.548.757,76
10.301.0200.2041.0000	Manutenção do Programa de Saúde Bucal	0,00	0,00	292.632,34	292.632,34
10.301.0200.2096.0000	Piso Nacional da Enfermagem - LEI 14.434/2022	0,00	0,00	240.000,00	240.000,00
10	301	0201	Saude da Criança e Aleitamento Materno	92.899,11	92.899,11
10.301.0201.2043.0000	Manutenção das Ativ. do Prog. de Assist. Materno Infantil - Ami	0,00	0,00	92.899,11	92.899,11
10	301	0202	Agentes Comunitários de Saúde	725.056,24	725.056,24
10.301.0202.2044.0000	Manut. do Progr. dos Agentes Comunitários de Saúde - PACS	0,00	0,00	725.056,24	725.056,24
10	301	0203	Assistencia Domiciliar de Saúde	440.289,56	440.289,56
10.301.0203.2045.0000	Manutenção do Programa de Ações Estratégicas (PSF)	0,00	0,00	406.785,50	406.785,50
10.301.0203.2046.0000	Manutenção dos Programas da Atenção Primária	0,00	0,00	33.504,06	33.504,06
10	301	0220	Prevenção e Controle de Doenças	141.146,25	141.146,25
10.301.0220.2048.0000	Manutenção do Programa de Vacinação	0,00	0,00	141.146,25	141.146,25
10	301	1202	Manutenção de Serviços de Transporte	47.221,13	196.804,19
10.301.1202.1021.0000	Aquisição de Ambulâncias	0,00	149.583,06	0,00	149.583,06
10.301.1202.2049.0000	Manut. e Conserv. dos Veículos da Secretaria de Saúde	0,00	0,00	47.221,13	47.221,13
10	302	Assistência Hospitalar e Ambulatorial	0,00	2.651.028,83	2.756.028,83
10	302	0210	Assistencia Ambulatorial, Emergencial e Hospitalar	2.278.278,83	2.383.278,83
10.302.0210.1022.0000	Construção, Restaur, Ampliaç do Hospital Mun. e UBS	0,00	105.000,00	0,00	105.000,00
10.302.0210.2039.0000	Manutenção do Programa TFD - Tratamento Fora do Domicílio	0,00	0,00	36.750,00	36.750,00
10.302.0210.2042.0000	SAMU 192 - Manut. dos Serviços de Atend. Médico de Urgência	0,00	0,00	421.733,30	421.733,30
10.302.0210.2047.0000	Aquisição de Material Médico, Odont. e Laboratorial	0,00	0,00	473.955,65	473.955,65
10.302.0210.2050.0000	Manut. das Ativ. da Média Complexidade (MAC - Hospital Municipal)	0,00	0,00	1.243.889,25	1.243.889,25
10.302.0210.2051.0000	Progr. de Assist. Médica, Odontológica e Ambulatorial	0,00	0,00	101.950,63	101.950,63
10	302	0230	Assistencia Farmaceutica	372.750,00	372.750,00
10.302.0230.2052.0000	Manutenção do Programa Farmácia Básica	0,00	0,00	372.750,00	372.750,00
10	304	Vigilância Sanitária	0,00	79.635,41	79.635,41
10	304	0235	Vigilância Sanitária de Produtos e Serviços	79.635,41	79.635,41
10.304.0235.2053.0000	Manutenção do Programa de Vigilância Sanitária	0,00	0,00	79.635,41	79.635,41
10	305	Vigilância Epidemiológica	0,00	472.874,85	472.874,85
10	305	0245	Vigilancia Epidemiologica	472.874,85	472.874,85
10.305.0245.2054.0000	Manut. do Programa das Ações de Vigilância em Saúde	0,00	0,00	409.874,85	409.874,85
10.305.0245.2090.0000	Manut. do Programa de Vigilância Epidemiológica	0,00	0,00	63.000,00	63.000,00
10	512	Saneamento Básico Urbano	0,00	31.500,00	105.000,00
10	512	0601	Abastecimento D'Água na Zona Rural	31.500,00	84.000,00
10.512.0601.1023.0000	Implantação de Micros Sist. de Abast. Dagua - Z. Rural	0,00	52.500,00	0,00	52.500,00
10.512.0601.2055.0000	Manutenção e Conserv. de Micros Sist. Abast. D' água	0,00	0,00	31.500,00	31.500,00

**PREFEITURA MUNICIPAL DE INHANGAPI**

AV HERNANI LAMEIRA, Nº440 - CNPJ:05171921/0001-30

Orçamento Programa - Exercício de 2024

Anexo 07

Page 4

**PROGRAMA DE TRABALHO DO GOVERNO  
DEMONSTRATIVO DE FUNÇÕES, SUBFUNÇÕES E PROGRAMAS  
POR PROJETOS, ATIVIDADES E OPERAÇÕES ESPECIAIS**

Lei: 733, Data: 26/10/2023

(Inc.II, § 2º, Art.2º)

Código	Especificação	Operação Especial	Projetos	Atividades	T o t a l
10	Saúde	0,00	328.083,06	9.799.191,48	10.127.274,54
10	512 Saneamento Básico Urbano	0,00	73.500,00	31.500,00	105.000,00
10	512 0602 Saneamento Geral na Zona Rural	0,00	21.000,00	0,00	21.000,00
10.512.0602.1024.0000	Construção das Unidades Sanitárias Domiciliares	0,00	21.000,00	0,00	21.000,00
11	Trabalho	0,00	0,00	18.375,00	18.375,00
11	333 Empregabilidade	0,00	0,00	18.375,00	18.375,00
11	333 0032 Organização e Modernização Administrativa	0,00	0,00	18.375,00	18.375,00
11.333.0032.2095.0000	Programa de Criação de Emprego e Renda	0,00	0,00	18.375,00	18.375,00
12	Educação	0,00	1.148.500,00	12.648.157,87	13.796.657,87
12	122 Administração Geral	0,00	0,00	1.565.245,37	1.565.245,37
12	122 0401 Gestão de Ensino Fundamental	0,00	0,00	1.565.245,37	1.565.245,37
12.122.0401.2015.0000	Manutenção da Sec. Municipal de Educação	0,00	0,00	1.528.495,37	1.528.495,37
12.122.0401.2016.0000	Manut. dos Conselhos Municipais da Área de Educação	0,00	0,00	36.750,00	36.750,00
12	306 Alimentação e Nutrição	0,00	0,00	630.000,00	630.000,00
12	306 0251 Alimentação Escolar	0,00	0,00	630.000,00	630.000,00
12.306.0251.2017.0000	Manutenção do Progr. Nac. de Aliment. Escolar - PNAE	0,00	0,00	525.000,00	525.000,00
12.306.0251.2088.0000	PEAE - Programa Estadual de Alimentação Escolar	0,00	0,00	105.000,00	105.000,00
12	361 Ensino Fundamental	0,00	1.148.500,00	8.193.301,65	9.341.801,65
12	361 0401 Gestão de Ensino Fundamental	0,00	535.000,00	257.250,00	792.250,00
12.361.0401.1003.0000	Aquisição e Recuperação de Carteiras	0,00	78.750,00	0,00	78.750,00
12.361.0401.1004.0000	Construção, Ampliação e Reforma de Unidades Escolares	0,00	276.250,00	0,00	276.250,00
12.361.0401.1026.0000	FUNDEB 30% - Construção de Quadras Poliesportivas	0,00	180.000,00	0,00	180.000,00
12.361.0401.2018.0000	Manutenção do Progr. Dinheiro Direto na Escola - PDDE	0,00	0,00	73.500,00	73.500,00
12.361.0401.2019.0000	Manutenção do Programa Salário Educação QSE	0,00	0,00	183.750,00	183.750,00
12	361 0405 Equip. de Informática para o Ensino Fundamental	0,00	40.000,00	0,00	40.000,00
12.361.0405.1027.0000	FUNDEB 30% - Implant. e Manut. do Labor. de Informática	0,00	40.000,00	0,00	40.000,00
12	361 0406 Treinamento e Aperf. de Profissionais do Ensino Fundamental	0,00	0,00	55.125,00	55.125,00
12.361.0406.2078.0000	FUNDEB 30% - Treinamen. e Aperfeiçoamento dos Docentes Municipais	0,00	0,00	55.125,00	55.125,00
12	361 0408 Transporte Escolar para o Ensino Fundamental	0,00	400.000,00	840.000,00	1.240.000,00
12.361.0408.1005.0000	Aquisição de Transporte Escolar FNDE	0,00	250.000,00	0,00	250.000,00
12.361.0408.1028.0000	FUNDEB 30% - Aquisição de Veículos - Transporte Escolar	0,00	150.000,00	0,00	150.000,00
12.361.0408.2020.0000	Manutenção do Progr. Federal do Transp. Escolar - PNAT	0,00	0,00	577.500,00	577.500,00
12.361.0408.2091.0000	PETE - Programa Estadual do Transporte Escolar	0,00	0,00	262.500,00	262.500,00
12	361 0450 Valorização e Manutenção da Educação Básica	0,00	100.000,00	7.040.926,65	7.140.926,65
12.361.0450.1029.0000	FUNDEB 30% - Construção, Ampli. e Recup. de Unid. Escolares	0,00	100.000,00	0,00	100.000,00
12.361.0450.2079.0000	FUNDEB 70% - Remun. dos Profissionais da Educação	0,00	0,00	5.060.000,00	5.060.000,00
12.361.0450.2080.0000	FUNDEB 30% - Apoio as Atividades Administrativas	0,00	0,00	444.754,15	444.754,15
12.361.0450.2081.0000	FUNDEB 30% - Manut. do Programa do Transporte Escolar - PNAT	0,00	0,00	36.172,50	36.172,50
12.361.0450.2107.0000	Precatórios FUNDEF - Manut. da Educ. Básica.	0,00	0,00	1.500.000,00	1.500.000,00
12	361 1201 Manutenção e Conservação de Bens Imóveis	0,00	73.500,00	0,00	73.500,00
12.361.1201.1034.0000	Retomada de Construções Obras Paralisadas - FME/FNDE	0,00	73.500,00	0,00	73.500,00



**PREFEITURA MUNICIPAL DE INHANGAPI**

AV HERNANI LAMEIRA, Nº440 - CNPJ:05171921/0001-30

Orçamento Programa - Exercício de 2024

Anexo 07

Page 5

Lei: 733, Data: 26/10/2023

**PROGRAMA DE TRABALHO DO GOVERNO  
DEMONSTRATIVO DE FUNÇÕES, SUBFUNÇÕES E PROGRAMAS  
POR PROJETOS, ATIVIDADES E OPERAÇÕES ESPECIAIS**

(Inc.II, § 2º, Art.2º)

Código	Especificação	Operação Especial	Projetos	Atividades	T o t a l
12	Educação	0,00	1.148.500,00	12.648.157,87	13.796.657,87
12	361 Ensino Fundamental	0,00	1.148.500,00	8.193.301,65	9.341.801,65
12	365 Educação Infantil	0,00	0,00	969.360,85	969.360,85
12	365 0450 Valorização e Manutenção da Educação Básica	0,00	0,00	969.360,85	969.360,85
12.365.0450.2082.0000	FUNDEB 70% - Educ. Infantil - Creche - Remun. dos Profissionais da Educação	0,00	0,00	704.691,67	704.691,67
12.365.0450.2083.0000	FUNDEB 30% - Apoio as Atividades da Educação Infantil	0,00	0,00	49.669,18	49.669,18
12.365.0450.2101.0000	FUNDEB 70% - Educ. Infantil Pré Escola - Remun. dos Profis. - Magistério	0,00	0,00	215.000,00	215.000,00
12	366 Educação de Jovens e Adultos	0,00	0,00	664.000,00	664.000,00
12	366 0450 Valorização e Manutenção da Educação Básica	0,00	0,00	664.000,00	664.000,00
12.366.0450.2084.0000	FUNDEB 70% - EJA - Remuneração dos Profissionais - Magistério	0,00	0,00	570.000,00	570.000,00
12.366.0450.2085.0000	FUNDEB 30% - Apoio as Ativid. do Ensino de Jovens e Adultos - EJA	0,00	0,00	94.000,00	94.000,00
12	367 Educação Especial	0,00	0,00	626.250,00	626.250,00
12	367 0450 Valorização e Manutenção da Educação Básica	0,00	0,00	626.250,00	626.250,00
12.367.0450.2086.0000	FUNDEB 70% - Educ. Especial - Remun. dos Profissionais - Magistério	0,00	0,00	540.000,00	540.000,00
12.367.0450.2087.0000	FUNDEB 30% - Apoio as Ativid. da Educação Especial	0,00	0,00	86.250,00	86.250,00
13	Cultura	0,00	34.125,00	542.998,97	577.123,97
13	122 Administração Geral	0,00	0,00	307.387,50	307.387,50
13	122 0032 Organização e Modernização Administrativa	0,00	0,00	307.387,50	307.387,50
13.122.0032.2021.0000	Manutenção da Secretaria Mun. de Cultura e Desporto	0,00	0,00	307.387,50	307.387,50
13	392 Difusão Cultural	0,00	34.125,00	235.611,47	269.736,47
13	392 0472 Apoio e Incentivo as Artes	0,00	0,00	166.311,47	166.311,47
13.392.0472.2022.0000	Apoio e Prom. de Eventos Culturais, Folclóricos e Religiosas	0,00	0,00	166.311,47	166.311,47
13	392 0473 Difusão Cultural	0,00	34.125,00	69.300,00	103.425,00
13.392.0473.1006.0000	Criação e Ampliação de Espaços Culturais	0,00	34.125,00	0,00	34.125,00
13.392.0473.2023.0000	Incentivo a Criação da Escola de Música	0,00	0,00	32.287,50	32.287,50
13.392.0473.2024.0000	Manutenção e Conservação de Espaços Culturais	0,00	0,00	37.012,50	37.012,50
14	Direitos da Cidadania	0,00	0,00	43.050,00	43.050,00
14	422 Direitos Individuais, Coletivos e Difusos	0,00	0,00	43.050,00	43.050,00
14	422 0137 Assistência Social Geral	0,00	0,00	43.050,00	43.050,00
14.422.0137.2106.0000	Programa de Atenção e Defesa de Populações Tradicionais	0,00	0,00	43.050,00	43.050,00
15	Urbanismo	0,00	752.250,00	4.895.629,16	5.647.879,16
15	451 Infra-Estrutura Urbana	0,00	720.750,00	0,00	720.750,00

**PREFEITURA MUNICIPAL DE INHANGAPI**

AV HERNANI LAMEIRA, Nº440 - CNPJ:05171921/0001-30

Orçamento Programa - Exercício de 2024

Anexo 07

Page 6

Lei: 733, Data: 26/10/2023

**PROGRAMA DE TRABALHO DO GOVERNO  
DEMONSTRATIVO DE FUNÇÕES, SUBFUNÇÕES E PROGRAMAS  
POR PROJETOS, ATIVIDADES E OPERAÇÕES ESPECIAIS**

(Inc.II, § 2º, Art.2º)

Código	Especificação	Operação Especial	Projetos	Atividades	T o t a l		
15	Urbanismo	0,00	752.250,00	4.895.629,16	5.647.879,16		
15	451	Infra-Estrutura Urbana	0,00	720.750,00	720.750,00		
15	451	0502	Vias e Logradouros Urbanos	0,00	357.750,00		
15.451.0502.1011.0000	Pavimentação e Restauração de Vias Urbanas	0,00	200.000,00	0,00	200.000,00		
15.451.0502.1012.0000	Terraplenagem e Empiçamento de Vias Urbanas	0,00	157.750,00	0,00	157.750,00		
15	451	0510	Serviços de Parques e Jardins	0,00	163.000,00		
15.451.0510.1013.0000	Construção, Manut. e Revitalização de Praças, Parques e Jardins	0,00	163.000,00	0,00	163.000,00		
15	451	0605	Sistema de Esgotos na Zona Urbana	0,00	200.000,00		
15.451.0605.1014.0000	Construção de Meio-Fio, Sargetas e Sist. de Esgotos	0,00	200.000,00	0,00	200.000,00		
15	452	Serviços Urbanos	0,00	31.500,00	4.895.629,16	4.927.129,16	
15	452	0037	Administração Geral	0,00	0,00	4.251.079,16	4.251.079,16
15.452.0037.2028.0000	Manutenção da Sec. Mun. de Obras e Urbanismo/Semob	0,00	0,00	4.251.079,16	4.251.079,16		
15	452	0502	Vias e Logradouros Urbanos	0,00	31.500,00	394.500,00	426.000,00
15.452.0502.1015.0000	Restauração e Ampliação de Cemitérios Públicos	0,00	31.500,00	0,00	31.500,00		
15.452.0502.2029.0000	Manutenção e Conservação de Vias Urbanas	0,00	0,00	394.500,00	394.500,00		
15	452	0507	Serviço de Limpeza Urbana	0,00	0,00	123.000,00	123.000,00
15.452.0507.2030.0000	Manutenção da Coleta de Lixo Domiciliar	0,00	0,00	123.000,00	123.000,00		
15	452	0508	Serviços Funerários	0,00	0,00	26.250,00	26.250,00
15.452.0508.2031.0000	Manutenção e Conservação de Cemitérios Públicos	0,00	0,00	26.250,00	26.250,00		
15	452	1201	Manutenção e Conservação de Bens Imóveis	0,00	0,00	100.800,00	100.800,00
15.452.1201.2032.0000	Manut. e Conservação de Prédios Públicos, Praças, Parques e Jardins	0,00	0,00	100.800,00	100.800,00		
16	Habitação	0,00	365.500,00	0,00	365.500,00		
16	482	Habitação Urbana	0,00	365.500,00	365.500,00		
16	482	0519	Melhoria de Condições de Habitações Urbanas	0,00	365.500,00	365.500,00	
16.482.0519.1032.0000	Construção de Moradias Populares	0,00	365.500,00	0,00	365.500,00		
18	Gestão Ambiental	0,00	31.500,00	922.425,80	953.925,80		
18	122	Administração Geral	0,00	0,00	626.325,80	626.325,80	
18	122	0037	Administração Geral	0,00	0,00	626.325,80	626.325,80
18.122.0037.2073.0000	Manut. da Secretaria Mun. de Meio Ambiente e Turismo - Sema	0,00	0,00	626.325,80	626.325,80		
18	541	Preservação e Conservação Ambiental	0,00	0,00	217.350,00	217.350,00	
18	541	0610	Proteção e Preservação de Recursos Ambientais	0,00	0,00	217.350,00	217.350,00
18.541.0610.2072.0000	Manutenção e Ampliação do Horto Municipal	0,00	0,00	42.000,00	42.000,00		
18.541.0610.2074.0000	Manut. das Ativ. de Preservação do Meio Ambiente	0,00	0,00	68.250,00	68.250,00		
18.541.0610.2075.0000	Programa de Fortalecimento da Gestão Ambiental	0,00	0,00	70.350,00	70.350,00		
18.541.0610.2103.0000	Educação Ambiental	0,00	0,00	36.750,00	36.750,00		
18	543	Recuperação de Áreas Degradadas	0,00	31.500,00	0,00	31.500,00	

**PREFEITURA MUNICIPAL DE INHANGAPI**

AV HERNANI LAMEIRA, Nº440 - CNPJ:05171921/0001-30

Orçamento Programa - Exercício de 2024

Anexo 07

Page 7

Lei: 733, Data: 26/10/2023

**PROGRAMA DE TRABALHO DO GOVERNO  
DEMONSTRATIVO DE FUNÇÕES, SUBFUNÇÕES E PROGRAMAS  
POR PROJETOS, ATIVIDADES E OPERAÇÕES ESPECIAIS**  
(Inc.II, § 2º, Art.2º)

Código	Especificação	Operação Especial	Projetos	Atividades	T o t a l
18	Gestão Ambiental	0,00	31.500,00	922.425,80	953.925,80
18	543 Recuperação de Áreas Degradadas	0,00	31.500,00	0,00	31.500,00
18	543 0620 Recuperação de Áreas Degradadas	0,00	31.500,00	0,00	31.500,00
18.543.0620.1025.0000	Recuperação de Áreas Degradadas	0,00	31.500,00	0,00	31.500,00
18	544 Recursos Hídricos	0,00	0,00	36.750,00	36.750,00
18	544 0621 Conservação e Preservação de Recursos Hídricos	0,00	0,00	36.750,00	36.750,00
18.544.0621.2076.0000	Reflorestamento de Nascentes e Margens de Corpos D'água	0,00	0,00	36.750,00	36.750,00
18	695 Turismo	0,00	0,00	42.000,00	42.000,00
18	695 0707 Promoção ao Turismo	0,00	0,00	42.000,00	42.000,00
18.695.0707.2077.0000	Programa de Desenvolvimento do Turismo Municipal	0,00	0,00	42.000,00	42.000,00
20	Agricultura	0,00	310.650,00	967.753,23	1.278.403,23
20	122 Administração Geral	0,00	0,00	617.787,50	617.787,50
20	122 0032 Organização e Modernização Administrativa	0,00	0,00	617.787,50	617.787,50
20.122.0032.2011.0000	Manutenção da Sec. Municipal de Agricultura	0,00	0,00	617.787,50	617.787,50
20	128 Formação de Recursos Humanos	0,00	0,00	38.465,73	38.465,73
20	128 0066 Treinamento e Capacitação de Recursos Humanos	0,00	0,00	38.465,73	38.465,73
20.128.0066.2012.0000	Treinamento e Capacitação de Produtores Rurais	0,00	0,00	38.465,73	38.465,73
20	608 Promoção da Produção Agrícola	0,00	310.650,00	311.500,00	622.150,00
20	608 0641 Mecanização Agrícola	0,00	0,00	260.250,00	260.250,00
20.608.0641.2013.0000	Manut. e Conserv. de Máquinas, Veículos e Implementos	0,00	0,00	260.250,00	260.250,00
20	608 0643 Produção Agrícola	0,00	310.650,00	51.250,00	361.900,00
20.608.0643.1002.0000	Aquisição de Máquinas e Implementos Agrícolas	0,00	150.000,00	0,00	150.000,00
20.608.0643.1030.0000	Implant. e Manut. do Programa de Piscicultura	0,00	36.750,00	0,00	36.750,00
20.608.0643.1033.0000	Estímulo a Piscicultura	0,00	123.900,00	0,00	123.900,00
20.608.0643.2014.0000	Apoio ao Pequeno Produtor Agrícola	0,00	0,00	51.250,00	51.250,00
25	Energia	0,00	84.000,00	110.250,00	194.250,00
25	752 Energia Elétrica	0,00	84.000,00	110.250,00	194.250,00
25	752 0509 Serviços de Iluminação Pública	0,00	84.000,00	110.250,00	194.250,00
25.752.0509.1016.0000	Energia Elétrica e Fotovoltaica, Implantação e Ampl. de Redes de Energia	0,00	84.000,00	0,00	84.000,00
25.752.0509.2033.0000	Manutenção dos Serviços de Iluminação Pública	0,00	0,00	110.250,00	110.250,00
26	Transporte	0,00	1.585.250,00	992.250,00	2.577.500,00
26	782 Transporte Rodoviário	0,00	845.000,00	992.250,00	1.837.250,00
26	782 0725 Estradas Vicinais	0,00	635.000,00	525.000,00	1.160.000,00
26.782.0725.1017.0000	Construção Rest. e Pavimentação de Estradas Vicinais	0,00	635.000,00	0,00	635.000,00
26.782.0725.2034.0000	Manutenção e Conservação de Estradas Vicinais	0,00	0,00	525.000,00	525.000,00

**PREFEITURA MUNICIPAL DE INHANGAPI**

AV HERNANI LAMEIRA, Nº440 - CNPJ:05171921/0001-30

Orçamento Programa - Exercício de 2024

Anexo 07

Page 8

Lei: 733, Data: 26/10/2023

**PROGRAMA DE TRABALHO DO GOVERNO  
DEMONSTRATIVO DE FUNÇÕES, SUBFUNÇÕES E PROGRAMAS  
POR PROJETOS, ATIVIDADES E OPERAÇÕES ESPECIAIS**

(Inc.II, § 2º, Art.2º)

Código	Especificação	Operação Especial	Projetos	Atividades	T o t a l
26	Transporte	0,00	1.585.250,00	992.250,00	2.577.500,00
26	782 Transporte Rodoviário	0,00	845.000,00	992.250,00	1.837.250,00
26	782 1202 Manutenção de Serviços de Transporte	0,00	210.000,00	467.250,00	677.250,00
26.782.1202.1018.0000	Aquisição de Veículos e Máquinas	0,00	210.000,00	0,00	210.000,00
26.782.1202.2035.0000	Manutenção e Conservação de Máquinas e Veículos	0,00	0,00	467.250,00	467.250,00
26	784 Transporte Hidroviário	0,00	740.250,00	0,00	740.250,00
26	784 0733 Portos e Terminais Fluviais e Lacustres	0,00	740.250,00	0,00	740.250,00
26.784.0733.1019.0000	Restauração de Trapiches Públicos	0,00	82.500,00	0,00	82.500,00
26.784.0733.1020.0000	Construção de Um Porto Hidroviário	0,00	600.000,00	0,00	600.000,00
26.784.0733.1031.0000	Recuperação e Manut. de Trapiche Público	0,00	57.750,00	0,00	57.750,00
27	Desporto e Lazer	0,00	141.825,00	195.300,00	337.125,00
27	811 Desporto de Rendimento	0,00	0,00	151.725,00	151.725,00
27	811 0740 Desporto do Rendimento	0,00	0,00	151.725,00	151.725,00
27.811.0740.2025.0000	Apoio e Promoção das Atividades Desportivas Amadoras	0,00	0,00	65.100,00	65.100,00
27.811.0740.2026.0000	Apoio as Associações Esportivas	0,00	0,00	27.300,00	27.300,00
27.811.0740.2027.0000	Promoção do Campeonato Municipal de Futebol	0,00	0,00	59.325,00	59.325,00
27	812 Desporto Comunitário	0,00	0,00	43.575,00	43.575,00
27	812 0750 Lazer	0,00	0,00	43.575,00	43.575,00
27.812.0750.2105.0000	Práticas Esportivas	0,00	0,00	43.575,00	43.575,00
27	813 Lazer	0,00	141.825,00	0,00	141.825,00
27	813 0750 Lazer	0,00	141.825,00	0,00	141.825,00
27.813.0750.1007.0000	Construção de Arenas Esportivas	0,00	45.750,00	0,00	45.750,00
27.813.0750.1008.0000	Construção e Restauração de Quadras Esportivas	0,00	96.075,00	0,00	96.075,00
28	Encargos Especiais	721.275,00	0,00	0,00	721.275,00
28	843 Serviço da Dívida Interna	721.275,00	0,00	0,00	721.275,00
28	843 0000 Funções Especiais	721.275,00	0,00	0,00	721.275,00
28.843.0000.0001.0000	Contribuição ao PASEP	250.000,00	0,00	0,00	250.000,00
28.843.0000.0002.0000	Encargos Gerais do Município	471.275,00	0,00	0,00	471.275,00
99	Reserva de Contingência	100.000,00	0,00	0,00	100.000,00
99	999 Reserva de Contingência	100.000,00	0,00	0,00	100.000,00
99	999 9999 Reserva de Contingência	100.000,00	0,00	0,00	100.000,00
99.999.9999.9001.0000	Reserva de Contingência	100.000,00	0,00	0,00	100.000,00
<b>TOTAL</b>		<b>821.275,00</b>	<b>4.987.233,06</b>	<b>39.125.011,00</b>	<b>44.933.519,06</b>



**PREFEITURA MUNICIPAL DE INHANGAPI**

AV HERNANI LAMEIRA, Nº440 - CNPJ:05171921/0001-30

Orçamento Programa - Exercício de 2024

Anexo 07

Page 9

Lei: 733, Data: 26/10/2023

**PROGRAMA DE TRABALHO DO GOVERNO  
DEMONSTRATIVO DE FUNÇÕES, SUBFUNÇÕES E PROGRAMAS  
POR PROJETOS, ATIVIDADES E OPERAÇÕES ESPECIAIS**

(Inc.II, § 2º, Art.2º)

---

Código	Especificação	Operação Especial	Projetos	Atividades	T o t a l
--------	---------------	-------------------	----------	------------	-----------

---

---

EGILÁSIO ALVES FEITOSA  
PREFEITO MUNICIPAL

EGILASIO ALVES FEITOSA:32794843249  
Assinado de forma digital por EGILASIO ALVES FEITOSA:32794843249

---

JORGE LUIS DE OLIVEIRA  
CONTADOR

JORGE LUIS DE OLIVEIRA:18143001806  
Assinado de forma digital por JORGE LUIS DE OLIVEIRA:18143001806

**PREFEITURA MUNICIPAL DE INHANGAPI**

AV HERNANI LAMEIRA, Nº440 - CNPJ:05171921/0001-30

Orçamento Programa - Exercício de 2024

Anexo 08

Page 1

**DESPESA POR FUNÇÃO, SUBFUNÇÃO E PROGRAMAS  
CONFORME O VÍNCULO COM OS RECURSOS**

Lei: 733, Data: 26/10/2023

(Inc.II, § 2º, Art.2º)

Código	Especificação	Ordinário	Vinculado	Adm. Indireta	Total
<b>01</b>	<b>Legislativa</b>	<b>1.852.685,84</b>			<b>1.852.685,84</b>
01 031	Ação Legislativa	1.836.935,84			1.836.935,84
01 031 0001	Ação Legislativa	1.836.935,84			1.836.935,84
01 122	Administração Geral	15.750,00			15.750,00
01 122 0032	Organização e Modernização Administrativa	15.750,00			15.750,00
<b>04</b>	<b>Administração</b>	<b>4.037.579,16</b>			<b>4.037.579,16</b>
04 122	Administração Geral	3.430.375,00			3.430.375,00
04 122 0032	Organização e Modernização Administrativa	3.250.575,00			3.250.575,00
04 122 1201	Manutenção e Conservação de Bens Imóveis	179.800,00			179.800,00
04 123	Administração Financeira	328.454,16			328.454,16
04 123 0032	Organização e Modernização Administrativa	328.454,16			328.454,16
04 124	Controle Interno	49.350,00			49.350,00
04 124 0042	Controle Interno	49.350,00			49.350,00
04 126	Tecnologia da Informação	74.150,00			74.150,00
04 126 0032	Organização e Modernização Administrativa	74.150,00			74.150,00
04 128	Formação de Recursos Humanos	15.250,00			15.250,00
04 128 0032	Organização e Modernização Administrativa	15.250,00			15.250,00
04 272	Previdência do Regime Estatutário	140.000,00			140.000,00
04 272 0156	Inativos e Pensionistas da Previdência Estatutária	140.000,00			140.000,00
<b>08</b>	<b>Assistência Social</b>	<b>1.591.784,29</b>	<b>713.130,20</b>		<b>2.304.914,49</b>
08 122	Administração Geral	1.198.821,79			1.198.821,79
08 122 0066	Treinamento e Capacitação de Recursos Humanos	26.250,00			26.250,00
08 122 0137	Assistência Social Geral	1.172.571,79			1.172.571,79
08 242	Assistência ao Portador de Deficiência	21.000,00	5.250,00		26.250,00
08 242 0126	Atenção a Pessoa Portadora de Deficiência	21.000,00	5.250,00		26.250,00
08 243	Assistência à Criança e ao Adolescente	161.962,50	431.615,31		593.577,81
08 243 0131	Amparo Assistencial aos Idosos, Crianças e Adolescentes	161.962,50	431.615,31		593.577,81
08 244	Assistência Comunitária	115.500,00	233.083,64		348.583,64
08 244 0137	Assistência Social Geral	94.500,00	233.083,64		327.583,64
08 244 0508	Serviços Funerários	21.000,00			21.000,00
08 365	Educação Infantil	47.250,00	43.181,25		90.431,25
08 365 0454	Assist. a Estudantes da Educação Infantil	47.250,00	43.181,25		90.431,25
08 482	Habitação Urbana	47.250,00			47.250,00
08 482 0519	Melhoria de Condições de Habitações Urbanas	47.250,00			47.250,00
<b>10</b>	<b>Saúde</b>		<b>10.127.274,54</b>		<b>10.127.274,54</b>
10 122	Administração Geral		3.003.600,00		3.003.600,00
10 122 1004	Gestão da Política de Saúde		3.003.600,00		3.003.600,00
10 125	Normatização e Fiscalização		32.550,00		32.550,00
10 125 1004	Gestão da Política de Saúde		32.550,00		32.550,00
10 301	Atenção Básica		3.677.585,45		3.677.585,45
10 301 0200	Programa de Ações Básicas de Saúde		2.081.390,10		2.081.390,10
10 301 0201	Saúde da Criança e Aleitamento Materno		92.899,11		92.899,11
10 301 0202	Agentes Comunitários de Saúde		725.056,24		725.056,24
10 301 0203	Assistência Domiciliar de Saúde		440.289,56		440.289,56
10 301 0220	Prevenção e Controle de Doenças		141.146,25		141.146,25

**PREFEITURA MUNICIPAL DE INHANGAPI**

AV HERNANI LAMEIRA, Nº440 - CNPJ:05171921/0001-30

Orçamento Programa - Exercício de 2024

Anexo 08

Page 2

**DESPESA POR FUNÇÃO, SUBFUNÇÃO E PROGRAMAS  
CONFORME O VÍNCULO COM OS RECURSOS**

Lei: 733, Data: 26/10/2023

(Inc.II, § 2º, Art.2º)

Código	Especificação	Ordinário	Vinculado	Adm. Indireta	Total
10 301 1202	Manutenção de Serviços de Transporte		196.804,19		196.804,19
10 302	Assistência Hospitalar e Ambulatorial		2.756.028,83		2.756.028,83
10 302 0210	Assistencia Ambulatorial, Emergencial e Hospitalar		2.383.278,83		2.383.278,83
10 302 0230	Assistencia Farmaceutica		372.750,00		372.750,00
10 304	Vigilância Sanitária		79.635,41		79.635,41
10 304 0235	Vigilância Sanitária de Produtos e Serviços		79.635,41		79.635,41
10 305	Vigilância Epidemiológica		472.874,85		472.874,85
10 305 0245	Vigilancia Epidemiologica		472.874,85		472.874,85
10 512	Saneamento Básico Urbano		105.000,00		105.000,00
10 512 0601	Abastecimento D'Água na Zona Rural		84.000,00		84.000,00
10 512 0602	Saneamento Geral na Zona Rural		21.000,00		21.000,00
<b>11</b>	<b>Trabalho</b>	<b>18.375,00</b>			<b>18.375,00</b>
11 333	Empregabilidade	18.375,00			18.375,00
11 333 0032	Organização e Modernização Administrativa	18.375,00			18.375,00
<b>12</b>	<b>Educação</b>		<b>13.796.657,87</b>		<b>13.796.657,87</b>
12 122	Administração Geral		1.565.245,37		1.565.245,37
12 122 0401	Gestão de Ensino Fundamental		1.565.245,37		1.565.245,37
12 306	Alimentação e Nutrição		630.000,00		630.000,00
12 306 0251	Alimentação Escolar		630.000,00		630.000,00
12 361	Ensino Fundamental		9.341.801,65		9.341.801,65
12 361 0401	Gestão de Ensino Fundamental		792.250,00		792.250,00
12 361 0405	Equip. de Informática para o Ensino Fundamental		40.000,00		40.000,00
12 361 0406	Treinamento e Aperf. de Profissionais do Ensino Fundamental		55.125,00		55.125,00
12 361 0408	Transporte Escolar para o Ensino Fundamental		1.240.000,00		1.240.000,00
12 361 0450	Valorização e Manutenção da Educação Básica		7.140.926,65		7.140.926,65
12 361 1201	Manutenção e Conservação de Bens Imóveis		73.500,00		73.500,00
12 365	Educação Infantil		969.360,85		969.360,85
12 365 0450	Valorização e Manutenção da Educação Básica		969.360,85		969.360,85
12 366	Educação de Jovens e Adultos		664.000,00		664.000,00
12 366 0450	Valorização e Manutenção da Educação Básica		664.000,00		664.000,00
12 367	Educação Especial		626.250,00		626.250,00
12 367 0450	Valorização e Manutenção da Educação Básica		626.250,00		626.250,00
<b>13</b>	<b>Cultura</b>	<b>577.123,97</b>			<b>577.123,97</b>
13 122	Administração Geral	307.387,50			307.387,50
13 122 0032	Organização e Modernização Administrativa	307.387,50			307.387,50
13 392	Difusão Cultural	269.736,47			269.736,47
13 392 0472	Apoio e Incentivo as Artes	166.311,47			166.311,47
13 392 0473	Difusão Cultural	103.425,00			103.425,00
<b>14</b>	<b>Direitos da Cidadania</b>	<b>43.050,00</b>			<b>43.050,00</b>
14 422	Direitos Individuais, Coletivos e Difusos	43.050,00			43.050,00
14 422 0137	Assistencia Social Geral	43.050,00			43.050,00
<b>15</b>	<b>Urbanismo</b>	<b>5.647.879,16</b>			<b>5.647.879,16</b>
15 451	Infra-Estrutura Urbana	720.750,00			720.750,00
15 451 0502	Vias e Logradouros Urbanos	357.750,00			357.750,00
15 451 0510	Serviços de Parques e Jardins	163.000,00			163.000,00

**PREFEITURA MUNICIPAL DE INHANGAPI**

AV HERNANI LAMEIRA, Nº440 - CNPJ:05171921/0001-30

Orçamento Programa - Exercício de 2024

Anexo 08

Page 3

**DESPESA POR FUNÇÃO, SUBFUNÇÃO E PROGRAMAS  
CONFORME O VÍNCULO COM OS RECURSOS**

Lei: 733, Data: 26/10/2023

(Inc.II, § 2º, Art.2º)

Código	Especificação	Ordinário	Vinculado	Adm. Indireta	Total
15 451 0605	Sistema de Esgotos na Zona Urbana	200.000,00			200.000,00
15 452	Serviços Urbanos	4.927.129,16			4.927.129,16
15 452 0037	Administração Geral	4.251.079,16			4.251.079,16
15 452 0502	Vias e Logradouros Urbanos	426.000,00			426.000,00
15 452 0507	Serviço de Limpeza Urbana	123.000,00			123.000,00
15 452 0508	Serviços Funerários	26.250,00			26.250,00
15 452 1201	Manutenção e Conservação de Bens Imóveis	100.800,00			100.800,00
16	Habitação	115.500,00	250.000,00		365.500,00
16 482	Habitação Urbana	115.500,00	250.000,00		365.500,00
16 482 0519	Melhoria de Condições de Habitações Urbanas	115.500,00	250.000,00		365.500,00
18	Gestão Ambiental	953.925,80			953.925,80
18 122	Administração Geral	626.325,80			626.325,80
18 122 0037	Administração Geral	626.325,80			626.325,80
18 541	Preservação e Conservação Ambiental	217.350,00			217.350,00
18 541 0610	Proteção e Preservação de Recursos Ambientais	217.350,00			217.350,00
18 543	Recuperação de Áreas Degradadas	31.500,00			31.500,00
18 543 0620	Recuperação de Areas Degradadas	31.500,00			31.500,00
18 544	Recursos Hídricos	36.750,00			36.750,00
18 544 0621	Conservação e Preservação de Recursos Hídricos	36.750,00			36.750,00
18 695	Turismo	42.000,00			42.000,00
18 695 0707	Promoção ao Turismo	42.000,00			42.000,00
20	Agricultura	1.278.403,23			1.278.403,23
20 122	Administração Geral	617.787,50			617.787,50
20 122 0032	Organização e Modernização Administrativa	617.787,50			617.787,50
20 128	Formação de Recursos Humanos	38.465,73			38.465,73
20 128 0066	Treinamento e Capacitação de Recursos Humanos	38.465,73			38.465,73
20 608	Promoção da Produção Agrícola	622.150,00			622.150,00
20 608 0641	Mecanização Agrícola	260.250,00			260.250,00
20 608 0643	Produção Agrícola	361.900,00			361.900,00
25	Energia	194.250,00			194.250,00
25 752	Energia Elétrica	194.250,00			194.250,00
25 752 0509	Serviços de Iluminação Pública	194.250,00			194.250,00
26	Transporte	607.500,00	1.970.000,00		2.577.500,00
26 782	Transporte Rodoviário	467.250,00	1.370.000,00		1.837.250,00
26 782 0725	Estradas Vicinais		1.160.000,00		1.160.000,00
26 782 1202	Manutenção de Serviços de Transporte	467.250,00	210.000,00		677.250,00
26 784	Transporte Hidroviário	140.250,00	600.000,00		740.250,00
26 784 0733	Portos e Terminais Fluviais e Lacustres	140.250,00	600.000,00		740.250,00
27	Desporto e Lazer	337.125,00			337.125,00
27 811	Desporto de Rendimento	151.725,00			151.725,00
27 811 0740	Desporto do Rendimento	151.725,00			151.725,00
27 812	Desporto Comunitário	43.575,00			43.575,00
27 812 0750	Lazer	43.575,00			43.575,00
27 813	Lazer	141.825,00			141.825,00



**PREFEITURA MUNICIPAL DE INHANGAPI**

AV HERNANI LAMEIRA, Nº440 - CNPJ:05171921/0001-30

Orçamento Programa - Exercício de 2024

Anexo 08

Page 4

**DESPESA POR FUNÇÃO, SUBFUNÇÃO E PROGRAMAS  
CONFORME O VÍNCULO COM OS RECURSOS**

Lei: 733, Data: 26/10/2023

(Inc.II, § 2º, Art.2º)

Código	Especificação	Ordinário	Vinculado	Adm. Indireta	Total
27 813 0750	Lazer	141.825,00			141.825,00
28	Encargos Especiais	721.275,00			721.275,00
28 843	Serviço da Dívida Interna	721.275,00			721.275,00
28 843 0000	Funções Especiais	721.275,00			721.275,00
99	Reserva de Contingência	100.000,00			100.000,00
99 999	Reserva de Contingência	100.000,00			100.000,00
99 999 9999	Reserva de Contingência	100.000,00			100.000,00
TOTAL		18.076.456,45	26.857.062,61	0,00	44.933.519,06

EGILASIO ALVES  
FEITOSA:327948  
43249

Assinado de forma  
digital por EGILASIO  
ALVES  
FEITOSA:32794843249

EGILÁSIO ALVES FEITOSA  
PREFEITO MUNICIPAL

JORGE LUIS DE  
OLIVEIRA:1814  
3001806

Assinado de forma  
digital por JORGE LUIS  
DE  
OLIVEIRA:18143001806

JORGE LUIS DE OLIVEIRA  
CONTADOR

**PREFEITURA MUNICIPAL DE INHANGAPI**

AV HERNANI LAMEIRA, Nº440 - CNPJ:05171921/0001-30

Orçamento Programa - Exercício de 2024

Anexo 09

Page 1

**DEMONSTRATIVO DAS DESPESAS POR ORGÃO E FUNÇÕES DE GOVERNO**

(Inc.II, § 2º, Art.2º)

Lei: 733, Data: 26/10/2023

Orgão:	01 10	Câmara Municipal de Inhangapi - CMJ	Valor
Função	01	Legislativa	1.836.935,84
Orgão:	02 12	Gabinete do Prefeito	Valor
Função	04	Administração	977.287,50
Orgão:	02 13	Sec. Mun. de Administração, Planej. e Finanças - SEMAD	Valor
Função	04	Administração	2.880.491,66
Função	08	Assistência Social	75.075,00
Função	11	Trabalho	18.375,00
Função	14	Direitos da Cidadania	43.050,00
Função	16	Habituação	365.500,00
Função	18	Gestão Ambiental	36.750,00
Função	20	Agricultura	123.900,00
Função	27	Desporto e Lazer	43.575,00
Função	28	Encargos Especiais	721.275,00
Função	99	Reserva de Contingência	100.000,00
Orgão:	02 14	Secretaria Mun. de Agricultura - SEMAGRI	Valor
Função	20	Agricultura	1.154.503,23
Orgão:	02 15	Sec. Mun. de Educação, Cult. e Desporto - SEMED	Valor
Função	12	Educação	3.970.995,37
Função	13	Cultura	577.123,97
Função	27	Desporto e Lazer	293.550,00
Orgão:	02 16	Secretaria Mun. de Obras e Urbanismo - SEMOB	Valor
Função	01	Legislativa	15.750,00
Função	04	Administração	179.800,00
Função	15	Urbanismo	5.647.879,16
Função	25	Energia	194.250,00
Função	26	Transporte	2.577.500,00
Orgão:	02 17	Fundo Municipal de Saúde - FMS	Valor
Função	10	Saúde	10.127.274,54
Orgão:	02 18	Fundo Municipal de Assistência Social - FMAS	Valor
Função	08	Assistência Social	2.229.839,49
Orgão:	02 19	Fundo Municipal de Meio Ambiente de Inhangapi - FMMAI	Valor
Função	18	Gestão Ambiental	917.175,80

**PREFEITURA MUNICIPAL DE INHANGAPI**

AV HERNANI LAMEIRA, Nº440 - CNPJ:05171921/0001-30

Orçamento Programa - Exercício de 2024

Anexo 09

Page 2

**DEMONSTRATIVO DAS DESPESAS POR ORGÃO E FUNÇÕES DE GOVERNO**

(Inc.II, § 2º, Art.2º)

Lei: 733, Data: 26/10/2023

Orgão:	02 19	Fundo Municipal de Meio Ambiente de Inhangapi - FMMAI	Valor
Orgão:	02 20	Fundo de Desenvolvimento da Educ. Basica e Fund. - FUNDEB	Valor
Função	12	Educação	9.825.662,50
TOTAL GERAL			44.933.519,06

**RESUMO DO TOTAL ORÇADO POR ORGÃO**

01 10	Câmara Municipal de Inhangapi - CMJ	1.836.935,84
02 12	Gabinete do Prefeito	977.287,50
02 13	Sec. Mun. de Administração, Planej. e Finanças - SEMAD	4.407.991,66
02 14	Secretaria Mun. de Agricultura - SEMAGRI	1.154.503,23
02 15	Sec. Mun. de Educação, Cult. e Desporto - SEMED	4.841.669,34
02 16	Secretaria Mun. de Obras e Urbanismo - SEMOB	8.615.179,16
02 17	Fundo Municipal de Saúde - FMS	10.127.274,54
02 18	Fundo Municipal de Assistência Social - FMAS	2.229.839,49
02 19	Fundo Municipal de Meio Ambiente de Inhangapi - FMMAI	917.175,80
02 20	Fundo de Desenvolvimento da Educ. Basica e Fund. - FUNDEB	9.825.662,50
TOTAL		44.933.519,06

**RESUMO DO TOTAL ORÇADO POR FUNÇÃO**

01	Legislativa	1.852.685,84
04	Administração	4.037.579,16
08	Assistência Social	2.304.914,49
10	Saúde	10.127.274,54
11	Trabalho	18.375,00
12	Educação	13.796.657,87
13	Cultura	577.123,97
14	Direitos da Cidadania	43.050,00
15	Urbanismo	5.647.879,16
16	Habitação	365.500,00
18	Gestão Ambiental	953.925,80
20	Agricultura	1.278.403,23
25	Energia	194.250,00
26	Transporte	2.577.500,00
27	Desporto e Lazer	337.125,00
28	Encargos Especiais	721.275,00
99	Reserva de Contingência	100.000,00
TOTAL		44.933.519,06



**PREFEITURA MUNICIPAL DE INHANGAPI**

AV HERNANI LAMEIRA, Nº440 - CNPJ:05171921/0001-30

Orçamento Programa - Exercício de 2024  
Anexo 09  
Page 3

**DEMONSTRATIVO DAS DESPESAS POR ORGÃO E FUNÇÕES DE GOVERNO**

(Inc.II, § 2º, Art.2º)

**Lei: 733, Data: 26/10/2023**

---

EGILÁSIO ALVES FEITOSA  
PREFEITO MUNICIPAL

EGILASIO ALVES Assinado de forma  
FEITOSA:327948 digital por EGILASIO  
43249 ALVES  
FEITOSA:32794843249

---

JORGE LUIS DE OLIVEIRA  
CONTADOR

JORGE LUIS DE Assinado de forma  
OLIVEIRA:18143 digital por JORGE LUIS  
001806 DE  
OLIVEIRA:18143001806

---



**SEGURIDADE SOCIAL**

Codigo	Especificacao	Categoria	Função
<b>08</b>	<b>Assistência Social</b>		<b>2.304.914,49</b>
3.1.90.04.00	CONTRATAÇÃO POR TEMPO DETERMINADO	593.250,00	
3.1.90.11.00	VENCIMENTOS E VANTAGENS FIXAS - PESSOAL CIVIL	279.037,50	
3.1.90.13.00	OBRIGAÇÕES PATRONAIS	121.800,00	
3.3.50.41.00	CONTRIBUIÇÕES	5.512,50	
3.3.90.14.00	DIÁRIAS - CIVIL	13.125,00	
3.3.90.18.00	AUXÍLIO FINANCEIRO A ESTUDANTES	5.250,00	
3.3.90.30.00	MATERIAL DE CONSUMO	683.238,57	
3.3.90.32.00	MATERIAL, BEM OU SERVIÇO PARA DISTRIBUIÇÃO GR/	151.078,64	
3.3.90.33.00	PASSAGENS E DESPESAS COM LOCOMOÇÃO	12.862,50	
3.3.90.35.00	SERVIÇOS DE CONSULTORIA	31.500,00	
3.3.90.36.00	OUTROS SERVIÇOS DE TERCEIROS - PESSOA FÍSICA	116.025,00	
3.3.90.39.00	OUTROS SERVIÇOS DE TERCEIROS - PESSOA JURÍDIC	134.268,75	
3.3.90.40.00	SERVIÇOS DE TECNOLOGIA DA INFORMAÇÃO E COMU	26.250,00	
3.3.90.47.00	OBRIGAÇÕES TRIBUTÁRIAS E CONTRIBUTIVAS	9.128,53	
3.3.90.48.00	OUTROS AUXÍLIOS FINANCEIROS A PESSOAS FÍSICAS	52.500,00	
3.3.90.92.00	DESPESAS DE EXERCÍCIOS ANTERIORES	11.025,00	
4.4.90.51.00	OBRAS E INSTALAÇÕES	26.250,00	
4.4.90.52.00	EQUIPAMENTOS E MATERIAL PERMANENTE	32.812,50	
<b>10</b>	<b>Saúde</b>		<b>10.127.274,54</b>
3.1.90.04.00	CONTRATAÇÃO POR TEMPO DETERMINADO	2.609.000,00	
3.1.90.11.00	VENCIMENTOS E VANTAGENS FIXAS - PESSOAL CIVIL	1.622.000,00	
3.1.90.13.00	OBRIGAÇÕES PATRONAIS	354.500,00	
3.1.90.16.00	OUTRAS DESPESAS VARIÁVEIS - PESSOAL CIVIL	1.227,08	
3.3.90.14.00	DIÁRIAS - CIVIL	15.750,00	
3.3.90.30.00	MATERIAL DE CONSUMO	2.951.836,44	
3.3.90.32.00	MATERIAL, BEM OU SERVIÇO PARA DISTRIBUIÇÃO GR/	15.750,00	
3.3.90.33.00	PASSAGENS E DESPESAS COM LOCOMOÇÃO	62.774,63	
3.3.90.35.00	SERVIÇOS DE CONSULTORIA	21.000,00	
3.3.90.36.00	OUTROS SERVIÇOS DE TERCEIROS - PESSOA FÍSICA	1.166.550,00	
3.3.90.39.00	OUTROS SERVIÇOS DE TERCEIROS - PESSOA JURÍDIC	640.500,00	
3.3.90.40.00	SERVIÇOS DE TECNOLOGIA DA INFORMAÇÃO E COMU	36.750,00	
3.3.90.47.00	OBRIGAÇÕES TRIBUTÁRIAS E CONTRIBUTIVAS	1.227,08	
3.3.90.48.00	OUTROS AUXÍLIOS FINANCEIROS A PESSOAS FÍSICAS	32.576,25	
3.3.90.92.00	DESPESAS DE EXERCÍCIOS ANTERIORES	21.000,00	
4.4.90.51.00	OBRAS E INSTALAÇÕES	131.250,00	
4.4.90.52.00	EQUIPAMENTOS E MATERIAL PERMANENTE	443.583,06	
<b>TOTAL</b>			<b>12.432.189,03</b>

EGILASIO ALVES Assinado de forma  
FEITOSA:327948 digital por EGILASIO  
43249 ALVES  
FEITOSA:32794843249

EGILÁSIO ALVES FEITOSA  
PREFEITO MUNICIPAL

JORGE LUIS DE Assinado de forma  
OLIVEIRA:1814 digital por JORGE LUIS  
DE  
3001806 OLIVEIRA:18143001806

JORGE LUIS DE OLIVEIRA  
CONTADOR



**ANÁLISE DE APLICAÇÃO NO ENSINO**

Lei: 733, Data: 26/10/2023

<b>RECEITAS RESULTANTE DE IMPOSTOS (Caput do art. 212 da Constituição)</b>	<b>Valor Previsto</b>	<b>Obrig.(25%)</b>
<b>1. RECEITAS DE IMPOSTOS</b>	<b>694.574,95</b>	<b>173.643,74</b>
1.1 - Receitas Resultante do Imposto sobre a Propriedade Predial e Territorial Urbana - IPTU	69.457,44	17.364,36
1.2 - Receitas Resultante do Imposto sobre Transmissão Inter Vivos - ITBI	28.940,63	7.235,16
1.3 - Receitas Resultante do Imposto sobre Serviços de Qualquer Natureza - ISS	283.618,13	70.904,53
1.4 - Receitas Resultante do Imposto de Renda Retido na Fonte - IRRF	312.558,75	78.139,69
<b>2. RECEITAS DE TRANSFERÊNCIAS CONSTITUCIONAIS E LEGAIS</b>	<b>21.388.956,42</b>	<b>5.347.239,10</b>
<b>2.1 - Cota-Parte FPM</b>	<b>15.939.667,89</b>	<b>3.984.916,97</b>
2.1.1 - Parcela referente à CF, art. 159, I alínea b	15.025.144,14	3.756.286,04
2.1.2 - Parcela referente à CF, art. 159, I alínea "d" e "e"	914.523,75	228.630,94
2.2 - Cota-Parte ICMS	4.954.635,00	1.238.658,75
2.3 - Cota-Parte IPI-Exportação	152.875,79	38.218,95
2.4 - Cota-Parte ITR	6.066,49	1.516,62
2.5 - Cota-Parte IPVA	335.711,25	83.927,81
2.6 - Cota-Parte IOF-Ouro	0,00	0,00
2.7 - Compensações Financeiras Provenientes de Impostos e Transferências Constitucionais	0,00	0,00
<b>3. TOTAL DA RECEITA DE IMPOSTOS (1+2)</b>	<b>22.083.531,37</b>	
<b>RECEITAS DO FUNDEB</b>		
<b>4. RECEITAS DESTINADAS AO FUNDEB</b>	<b>4.094.886,54</b>	
4.1 - Cota-Parte FPM Destinada ao FUNDEB - (20% de 2.1.1)	3.005.028,83	
4.2 - Cota-Parte ICMS Destinada ao FUNDEB - (20% de 2.2)	990.927,00	
4.3 - Cota-Parte IPI-Exportação Destinada ao FUNDEB - (20% de 2.3)	30.575,16	
4.4 - Cota-Parte ITR Destinada ao FUNDEB - (20% de 2.4)	1.213,30	
4.5 - Cota-Parte IPVA Destinada ao FUNDEB - (20% de 2.5)	67.142,25	
4.6 - Cota-Parte Compensações Financeiras Destinada ao FUNDEB - (20% de 2.7)	0,00	
<b>5. RECEITAS RECEBIDAS DO FUNDEB</b>	<b>8.388.677,41</b>	
<b>5.1 - FUNDEB - Impostos e Transferências de Impostos</b>	<b>5.338.335,53</b>	
5.1.1 - Principal	5.338.335,53	
5.1.2 - Rendimentos de Aplicações Financeiras	0,00	
5.1.3 - Ressarcimento de recursos do Fundeb	0,00	
<b>5.2 - FUNDEB - Complementação da União - VAAF</b>	<b>2.112.665,63</b>	
5.2.1 - Principal	2.112.665,63	
5.2.2 - Rendimentos de Aplicações Financeiras	0,00	
5.2.3 - Ressarcimento de recursos do Fundeb	0,00	
<b>5.3 - FUNDEB - Complementação da União - VAAT</b>	<b>937.676,25</b>	
5.3.1 - Principal	937.676,25	
5.3.2 - Rendimentos de Aplicações Financeiras	0,00	
5.3.3 - Ressarcimento de recursos do Fundeb	0,00	
<b>5.4 - FUNDEB - Complementação da União - VAAR</b>	<b>0,00</b>	
5.4.1 - Principal	0,00	
5.4.2 - Rendimentos de Aplicações Financeiras	0,00	
5.4.3 - Ressarcimento de recursos do Fundeb	0,00	
<b>6. RESULTADO LÍQUIDO DAS TRANSFERÊNCIAS DO FUNDEB (5.1.1 - 4)</b>	<b>1.243.448,99</b>	



**PREFEITURA MUNICIPAL DE INHANGAPI**  
AV HERNANI LAMEIRA, Nº440 - CNPJ:05171921/0001-30

Orçamento Programa - Exercício de 2024

Page 2

**ANÁLISE DE APLICAÇÃO NO ENSINO**

Lei: 733, Data: 26/10/2023

6.1 - ACRÉSCIMO RESULTANTE DAS TRANSFERÊNCIAS DO FUNDEB	1.243.448,99
6.2 - DECRÉSCIMO RESULTANTE DAS TRANSFERÊNCIAS DO FUNDEB	0,00

**DESPESAS DO FUNDEB**

**7. PROFISSIONAIS DA EDUCAÇÃO BÁSICA 7.247.191,67**

<b>7.1 - Educação Infantil 919.691,67</b>	
7.1.1 - Creche	332.345,83
7.1.2 - Pré-Escola	587.345,84
7.2 - Ensino Fundamental	6.327.500,00

**8. OUTRAS DESPESAS 1.078.470,83**

<b>8.1 - Educação Infantil 49.669,18</b>	
8.1.1 - Creche	0,00
8.1.2 - Pré-Escola	49.669,18
8.2 - Ensino Fundamental	1.028.801,65

**9. TOTAL DAS DESPESAS DO FUNDEB (7+8) 8.325.662,50**

**DESPESAS CUSTEADAS COM RECURSOS DO FUNDEB RECEBIDOS NO EXERCÍCIO**

10. Total das Despesas do FUNDEB com Profissionais da Educação Básica	7.247.191,67
11. Total das Despesas custeadas com FUNDEB - Impostos e Transferências de Impostos	4.786.158,33
12. Total das Despesas custeadas com FUNDEB - Complementação da União - VAAF	2.904.508,34
13. Total das Despesas custeadas com FUNDEB - Complementação da União - VAAT	634.995,83
14. Total das Despesas custeadas com FUNDEB - Complementação da União - VAAR	0,00
15. Total das Despesas custeadas com FUNDEB - Complementação da União - VAAT aplicadas na Educação Infantil	49.669,18
16. Total das Despesas custeadas com FUNDEB - Complementação da União - VAAT aplicadas em Despesa de Capital	363.516,03

**INDICADORES - Art. 212-A, inciso XI e § 3º - Constituição Federal**

17. Mínimo de 70% do FUNDEB na Remuneração dos Profissionais da Educação Básica	86,39
18. Percentual de 50% da Complementação da União ao FUNDEB (VAAT) na Educação Infantil	5,30
19. Mínimo de 15% da Complementação da União ao FUNDEB (VAAT) em Despesa de Capital	38,77

**DESPESAS COM MANUTENÇÃO E DESENVOLVIMENTO DO ENSINO - MDE - CUSTEADAS COM RECEITA DE IMPOSTOS (EXCETO FUNDEB)**

**20. EDUCAÇÃO INFANTIL 0,00**

20.1 - Creche	0,00
20.2 - Pré-escola	0,00

**21. ENSINO FUNDAMENTAL 2.611.245,37**

**22. TOTAL DAS DESPESAS COM AÇÕES TÍPICAS DE MDE (20 + 21) 2.611.245,37**

**APURAÇÃO DAS DESPESAS PARA FINS DE LIMITE MÍNIMO CONSTITUCIONAL**

23. TOTAL DAS DESPESAS DE MDE CUSTEADAS COM RECURSOS DE IMPOSTOS (FUNDEB E RECEITAS DE IMPOSTOS)	7.397.403,70
24. RESULTADOS LÍQUIDOS DAS TRANSFERÊNCIAS DO FUNDEB	1.243.448,99
25. TOTAL DAS DESPESAS PARA FINS DE LIMITE (23 - 24)	6.153.954,71
<b>26. PERCENTUAL DE APLICAÇÃO EM MDE SOBRE A RECEITA LÍQUIDA DE IMPOSTOS ((25)/(3)x100) - LIMITE CONSTITUCIONAL 25%</b>	<b>27,87</b>



**ANÁLISE DE APLICAÇÃO NO ENSINO**

Lei: 733, Data: 26/10/2023

**RECEITAS ADICIONAIS PARA FINANCIAMENTO DO ENSINO (Obrigatório 100%)**

<b>27. RECEITA DE TRANSFERÊNCIA DO FNDE (INCLUINDO RENDIMENTOS DE APLICAÇÃO FINANCEIRA)</b>	<b>1.369.014,83</b>
27.1 - Salário-Educação	395.080,78
27.2 - PDDE	151.662,49
27.3 - PNAE	303.324,98
27.4 - PNATE	151.662,49
27.5 - Outras Transferências do FNDE	367.284,09
28. RECEITA DE TRANSFERÊNCIAS DE CONVÊNIOS	2.114.393,68
29. RECEITA DE ROYALTIES DESTINADOS À EDUCAÇÃO	0,00
30. RECEITA DE OPERAÇÕES DE CRÉDITO VINCULADAS À EDUCAÇÃO	0,00
31. OUTRAS RECEITAS PARA FINANCIAMENTO DO ENSINO	0,00
<b>32. TOTAL DAS OUTRAS RECEITAS ADICIONAIS DO ENSINO (27 + 28 + 29 + 30 + 31)</b>	<b>3.483.408,51</b>

**DESPESAS CUSTEADAS COM RECEITAS ADICIONAIS PARA FINANCIAMENTO DO ENSINO**

33. EDUCAÇÃO INFANTIL	0,00
33.1 - Creche	0,00
33.2 - Pré-Escola	0,00
34. ENSINO FUNDAMENTAL	1.254.750,00
35. ENSINO MÉDIO	0,00
36. ENSINO SUPERIOR	0,00
37. ENSINO PROFISSIONAL NÃO INTEGRADO AO ENSINO REGULAR	0,00
<b>38. TOTAL DAS DESPESAS CUSTEADAS COM RECEITAS ADICIONAIS PARA FINANCIAMENTO DO ENSINO (33 + 34 + 35 + 36 + 37)</b>	<b>1.254.750,00</b>

EGILASIO ALVES Assinado de forma  
FEITOSA:327948 digital por EGILASIO  
ALVES  
43249 FEITOSA:32794843249

JORGE LUIS DE Assinado de forma  
OLIVEIRA:181430 digital por JORGE LUIS  
DE  
01806 OLIVEIRA:18143001806





**ANÁLISE DE APLICAÇÃO NA SAÚDE**

RECEITAS RESULTANTE DE IMPOSTOS (Caput do art. 212 da Constituição)	Previsão	Obrig.(15%)
<b>1. RECEITAS DE IMPOSTOS</b>	<b>694.574,95</b>	<b>104.186,24</b>
<b>1.1 - Receita Resultante do Imposto sobre a Propriedade Predial e Territorial Urbana - IPTU</b>	<b>69.457,44</b>	<b>10.418,62</b>
1.1.1 - IPTU	69.457,44	10.418,62
1.1.2 - Multas, Juros de Mora, Dívida Ativa e Outros Encargos do IPTU	0,00	0,00
<b>1.2 - Receitas Resultante do Imposto sobre Transmissão Inter Vivos - ITBI</b>	<b>28.940,63</b>	<b>4.341,09</b>
1.2.1 - ITBI	28.940,63	4.341,09
1.2.2 - Multas, Juros de Mora, Dívida Ativa e Outros Encargos do ITBI	0,00	0,00
<b>1.3 - Receitas Resultante do Imposto sobre Serviços de Qualquer Natureza - ISS</b>	<b>283.618,13</b>	<b>42.542,72</b>
1.3.1 - ISS	283.618,13	42.542,72
1.3.2 - Multas, Juros de Mora, Dívida Ativa e Outros Encargos do ISS	0,00	0,00
<b>1.4 - Receitas Resultante do Imposto de Renda Retido na Fonte - IRRF</b>	<b>312.558,75</b>	<b>46.883,81</b>
<b>2. RECEITAS DE TRANSFERÊNCIAS CONSTITUCIONAIS E LEGAIS</b>	<b>20.474.432,67</b>	<b>3.071.164,90</b>
2.1 - Cota-Parte FPM	15.025.144,14	2.253.771,62
2.2 - Cota-Parte ITR	6.066,49	909,97
2.3 - Cota-Parte IPVA	335.711,25	50.356,69
2.4 - Cota-Parte ICMS	4.954.635,00	743.195,25
2.5 - Cota-Parte IPI-Exportação	152.875,79	22.931,37
2.6 - Compensação Financeiras Provenientes de Impostos e Transf. Constitucionais	0,00	0,00
<b>3 - TOTAL DAS RECEITAS RESULTANTES DE IMPOSTOS E TRANSFERÊNCIAS CONSTITUCIONAIS E LEGAIS = (1 + 2)</b>	<b>21.169.007,62</b>	<b>3.175.351,14</b>
<b>4. DESPESAS COM AÇÕES E SERVIÇOS PÚBLICOS DE SAÚDE (ASPS) - POR SUBFUNÇÃO E CATEGORIA ECONÔMICA</b>	<b>Fixado</b>	
<b>4.1 - ATENÇÃO BÁSICA</b>	<b>0,00</b>	
4.1.1 - Despesas Correntes	0,00	
4.1.2 - Despesas de Capital	0,00	
<b>4.2 - ASSISTÊNCIA HOSPITALAR E AMBULATORIAL</b>	<b>36.750,00</b>	
4.2.1 - Despesas Correntes	36.750,00	
4.2.2 - Despesas de Capital	0,00	
<b>4.3 - SUPORTE PROFILÁTICO E TERAPÊUTICO</b>	<b>0,00</b>	
4.3.1 - Despesas Correntes	0,00	
4.3.2 - Despesas de Capital	0,00	
<b>4.4 - VIGILÂNCIA SANITÁRIA</b>	<b>0,00</b>	
4.4.1 - Despesas Correntes	0,00	
4.4.2 - Despesas de Capital	0,00	
<b>4.5 - VIGILÂNCIA EPIDEMIOLÓGICA</b>	<b>0,00</b>	
4.5.1 - Despesas Correntes	0,00	
4.5.2 - Despesas de Capital	0,00	
<b>4.6 - ALIMENTAÇÃO E NUTRIÇÃO</b>	<b>0,00</b>	
4.6.1 - Despesas Correntes	0,00	
4.6.2 - Despesas de Capital	0,00	
<b>4.7 - OUTRAS SUBFUNÇÕES (X)</b>	<b>3.141.150,00</b>	
4.7.1 - Despesas Correntes	2.978.400,00	



**PREFEITURA MUNICIPAL DE INHANGAPI**  
AV HERNANI LAMEIRA, Nº440 - CNPJ:05171921/0001-30

Orçamento Programa - Exercício de 2024

**ANÁLISE DE APLICAÇÃO NA SAÚDE**

Quadro 17

Page 2

Lei: 733, Data: 26/10/2023

4.7.2 - Despesas de Capital	162.750,00
<b>5 - TOTAL (4.1 + 4.2 + 4.3 + 4.4 + 4.5 + 4.6 + 4.7)</b>	<b>3.177.900,00</b>
<b>6 - APURAÇÃO DO CUMPRIMENTO DO LIMITE MÍNIMO PARA APLICAÇÃO EM ASPs</b>	
6.1 - Diferença entre o Valor Aplicado e a Despesa Mínima a ser Aplicada (5 - 3)	2.548,86
6.2 - PERCENTUAL DA RECEITA DE IMPOSTOS E TRANSFERÊNCIAS CONSTITUCIONAIS E LEGAIS APLICADO EM ASPs(5 /3) * 100 (Mínimo de 15	15,01
<b>7 - RECEITAS ADICIONAIS PARA O FINANCIAMENTO DA SAÚDE NÃO COMPUTADAS NO CÁLCULO DO MÍNIMO</b>	
<b>7.1 - RECEITAS DE TRANSFERÊNCIAS PARA A SAÚDE</b>	<b>9.706.363,89</b>
7.1.1 - Proveniente da União - Fundo a Fundo	8.143.570,14
7.1.2 - Proveniente dos Estados	1.562.793,75
7.1.3 - Proveniente de outros Municípios	0,00
<b>7.2 - RECEITA DE OPERAÇÕES DE CRÉDITO INTERNAS E EXTERNAS VINCULADAS A SAÚDE</b>	<b>0,00</b>
<b>7.3 - OUTRAS RECEITAS</b>	<b>0,00</b>
<b>8 - TOTAL DE RECEITAS ADICIONAIS PARA FINANCIAMENTO DA SAÚDE (7.1 + 7.2 + 7.3)</b>	<b>9.706.363,89</b>
<b>9 - DESPESAS COM SAÚDE POR SUBFUNÇÕES E CATEGORIA ECONÔMICA NÃO COMPUTADAS NO CÁLCULO DO MÍNIMO</b>	
<b>9.1 - ATENÇÃO BÁSICA</b>	<b>3.437.585,45</b>
9.1.1 - Despesas Correntes	3.267.002,39
9.1.2 - Despesas de Capital	170.583,06
<b>9.2 - ASSISTÊNCIA HOSPITALAR E AMBULATORIAL</b>	<b>2.719.278,83</b>
9.2.1 - Despesas Correntes	2.493.528,83
9.2.2 - Despesas de Capital	225.750,00
<b>9.3 - SUPORTE PROFILÁTICO E TERAPÊUTICO</b>	<b>0,00</b>
9.3.1 - Despesas Correntes	0,00
9.3.2 - Despesas de Capital	0,00
<b>9.4 - VIGILÂNCIA SANITÁRIA</b>	<b>79.635,41</b>
9.4.1 - Despesas Correntes	74.385,41
9.4.2 - Despesas de Capital	5.250,00
<b>9.5 - VIGILÂNCIA EPIDEMIOLÓGICA</b>	<b>472.874,85</b>
9.5.1 - Despesas Correntes	462.374,85
9.5.2 - Despesas de Capital	10.500,00
<b>9.6 - ALIMENTAÇÃO E NUTRIÇÃO</b>	<b>0,00</b>
9.6.1 - Despesas Correntes	0,00
9.6.2 - Despesas de Capital	0,00
<b>9.7 - OUTRAS SUBFUNÇÕES</b>	<b>0,00</b>
9.7.1 - Despesas Correntes	0,00
9.7.2 - Despesas de Capital	0,00
<b>10 - TOTAL DAS DESPESAS NÃO COMPUTADAS NO CÁLCULO DO MÍNIMO (9.1 + 9.2 + 9.3 + 9.4 + 9.5 + 9.6 + 9.7)</b>	<b>6.709.374,54</b>
<b>19 - DESPESAS TOTAIS COM SAÚDE (Computadas e não computadas no cálculo do limite mínimo)</b>	
20 - ATENÇÃO BÁSICA (4.1 + 9.1)	3.437.585,45



**PREFEITURA MUNICIPAL DE INHANGAPI**  
AV HERNANI LAMEIRA, Nº440 - CNPJ:05171921/0001-30

Orçamento Programa - Exercício de 2024

**ANÁLISE DE APLICAÇÃO NA SAÚDE**

Quadro 17

Page 3

**Lei: 733, Data: 26/10/2023**

21 - ASSISTÊNCIA HOSPITALAR E AMBULATORIAL (4.2 + 9.2)	2.756.028,83
22 - SUPORTE PROFILÁTICO E TERAPÊUTICO (4.3 + 9.3)	0,00
23 - VIGILÂNCIA SANITÁRIA (4.4 + 9.4)	79.635,41
24 - VIGILÂNCIA EPIDEMIOLÓGICA (4.5 + 9.5)	472.874,85
25 - ALIMENTAÇÃO E NUTRIÇÃO (4.6 + 9.6)	0,00
26 - OUTRAS SUBFUNÇÕES (4.7 + 9.7)	3.141.150,00
<b>27 - TOTAL DAS DESPESAS COM SAÚDE (20 + 21 + 22 + 23 + 24 + 25 + 26)</b>	<b>9.887.274,54</b>

EGILASIO ALVES Assinado de forma  
FEITOSA:32794 digital por EGILASIO  
843249 ALVES  
FEITOSA:32794843249

JORGE LUIS DE Assinado de forma  
OLIVEIRA:1814 digital por JORGE LUIS  
3001806 DE  
OLIVEIRA:18143001806







# PREFEITURA MUNICIPAL DE INHANGAPI

AV HERNANI LAMEIRA, Nº440 - CNPJ:05171921/0001-30

Orçamento Programa - Exercício de 2024

Page 3

## QUADRO AUXILIAR DE DETALHAMENTO DA DESPESA

Lei: 733, Data: 26/10/2023

PODER	02	PODER EXECUTIVO
ORGÃO	13	Sec. Mun. de Administração, Planej. e Finanças - SEMAD
UNIDADE	01	Sec. Mun. de Administração, Planej. e Finanças - SEMAD

Aplicacao Programada	Proj/Ativ	Finalidade	Categoria	Detalhada	TotalGrupo	Total Categ.	Total Func.
		F.R. - C.A.					
Manut. da Secretaria Mun. de Admin.e Planejamento	04.122.0032.2005.0000						2.273.287,50
3	DESPESAS CORREN'					2.247.037,50	
1	PESSOAL E ENCARGOS SOCIAIS				857.025,00		
	CONTRATAÇÃO POR TEMPO DETERMINADO		3.1.90.04.00	126.000,00			
	VENCIMENTOS E VANTAGENS FIXAS - PESSOAL CIVIL		3.1.90.11.00	420.000,00			
	OBRIGAÇÕES PATRONAIS		3.1.90.13.00	300.000,00			
	SENTENÇAS JUDICIAIS		3.1.90.91.00	11.025,00			
3	OUTRAS DESPESAS CORRENTES				1.390.012,50		
	DIÁRIAS - CIVIL		3.3.90.14.00	5.250,00			
	MATERIAL DE CONSUMO		3.3.90.30.00	500.000,00			
	PASSAGENS E DESPESAS COM LOCOMOÇÃO		3.3.90.33.00	5.512,50			
	SERVIÇOS DE CONSULTORIA		3.3.90.35.00	200.000,00			
	OUTROS SERVIÇOS DE TERCEIROS - PESSOA FÍSICA		3.3.90.36.00	84.000,00			
	OUTROS SERVIÇOS DE TERCEIROS - PESSOA JURÍDICA		3.3.90.39.00	470.000,00			
	SERVIÇOS DE TECNOLOGIA DA INFORMAÇÃO E COMUNICAÇÃO		3.3.90.40.00	100.000,00			
	OBRIGAÇÕES TRIBUTÁRIAS E CONTRIBUTIVAS		3.3.90.47.00	5.250,00			
	DESPESAS DE EXERCÍCIOS ANTERIORES		3.3.90.92.00	20.000,00			
4	DESPESAS DE CAPIT					26.250,00	
4	INVESTIMENTOS				26.250,00		
	OBRAS E INSTALAÇÕES		4.4.90.51.00	5.250,00			
	EQUIPAMENTOS E MATERIAL PERMANENTE		4.4.90.52.00	21.000,00			
Finanças - Administração Financeira	04.123.0032.2006.0000						328.454,16
3	DESPESAS CORREN'					317.954,16	
1	PESSOAL E ENCARGOS SOCIAIS				203.000,00		
	CONTRATAÇÃO POR TEMPO DETERMINADO		3.1.90.04.00	105.000,00			
	VENCIMENTOS E VANTAGENS FIXAS - PESSOAL CIVIL		3.1.90.11.00	63.000,00			
	OBRIGAÇÕES PATRONAIS		3.1.90.13.00	35.000,00			
2	JUROS E ENCARGOS DA DÍVIDA				5.000,00		
	JUROS SOBRE A DÍVIDA POR CONTRATO		3.2.90.21.00	5.000,00			
3	OUTRAS DESPESAS CORRENTES				109.954,16		
	CONTRIBUIÇÕES		3.3.50.41.00	15.000,00			
	DIÁRIAS - CIVIL		3.3.90.14.00	5.250,00			
	MATERIAL DE CONSUMO		3.3.90.30.00	21.000,00			
	PASSAGENS E DESPESAS COM LOCOMOÇÃO		3.3.90.33.00	2.454,16			
	SERVIÇOS DE CONSULTORIA		3.3.90.35.00	10.500,00			
	OUTROS SERVIÇOS DE TERCEIROS - PESSOA FÍSICA		3.3.90.36.00	15.000,00			
	OUTROS SERVIÇOS DE TERCEIROS - PESSOA JURÍDICA		3.3.90.39.00	10.500,00			
	SERVIÇOS DE TECNOLOGIA DA INFORMAÇÃO E COMUNICAÇÃO		3.3.90.40.00	15.000,00			
	OBRIGAÇÕES TRIBUTÁRIAS E CONTRIBUTIVAS		3.3.90.47.00	5.250,00			
	DESPESAS DE EXERCÍCIOS ANTERIORES		3.3.90.92.00	10.000,00			
4	DESPESAS DE CAPIT					10.500,00	
4	INVESTIMENTOS				10.500,00		
	EQUIPAMENTOS E MATERIAL PERMANENTE		4.4.90.52.00	10.500,00			
Manutenção do Controle Interno do Executivo	04.124.0042.2007.0000						49.350,00
3	DESPESAS CORREN'					44.100,00	
1	PESSOAL E ENCARGOS SOCIAIS				26.250,00		
	CONTRATAÇÃO POR TEMPO DETERMINADO		3.1.90.04.00	10.500,00			
	VENCIMENTOS E VANTAGENS FIXAS - PESSOAL CIVIL		3.1.90.11.00	10.500,00			
	OBRIGAÇÕES PATRONAIS		3.1.90.13.00	5.250,00			

**PREFEITURA MUNICIPAL DE INHANGAPI**

AV HERNANI LAMEIRA, Nº440 - CNPJ:05171921/0001-30

Orçamento Programa - Exercício de 2024

Page 4

**QUADRO AUXILIAR DE DETALHAMENTO DA DESPESA**

Lei: 733, Data: 26/10/2023

PODER	02	PODER EXECUTIVO
ORGÃO	13	Sec. Mun. de Administração, Planej. e Finanças - SEMAD
UNIDADE	01	Sec. Mun. de Administração, Planej. e Finanças - SEMAD

Aplicacao Programada	Proj/Ativ	Finalidade	Categoria	Detalhada	TotalGrupo	Total Categ.	Total Func.
		F.R. - C.A.					
Manutenção do Controle Interno do Executivo	04.124.0042.2007.0000						49.350,00
3	DESPESAS CORREN'					44.100,00	
3	OUTRAS DESPESAS CORRENTES				17.850,00		
	MATERIAL DE CONSUMO		3.3.90.30.00	10.500,00			
	OUTROS SERVIÇOS DE TERCEIROS - PESSOA FÍSICA		3.3.90.36.00	2.100,00			
	OUTROS SERVIÇOS DE TERCEIROS - PESSOA JURÍDICA		3.3.90.39.00	5.250,00			
4	DESPESAS DE CAPIT					5.250,00	
4	INVESTIMENTOS				5.250,00		
	EQUIPAMENTOS E MATERIAL PERMANENTE		4.4.90.52.00	5.250,00			
Modernização e Manut. dos Sistemas Informatizados/PMI	04.126.0032.2008.0000						74.150,00
3	DESPESAS CORREN'					49.150,00	
3	OUTRAS DESPESAS CORRENTES				49.150,00		
	MATERIAL DE CONSUMO		3.3.90.30.00	25.000,00			
	OUTROS SERVIÇOS DE TERCEIROS - PESSOA FÍSICA		3.3.90.36.00	3.150,00			
	OUTROS SERVIÇOS DE TERCEIROS - PESSOA JURÍDICA		3.3.90.39.00	21.000,00			
4	DESPESAS DE CAPIT					25.000,00	
4	INVESTIMENTOS				25.000,00		
	EQUIPAMENTOS E MATERIAL PERMANENTE		4.4.90.52.00	25.000,00			
Capacitação e Treinamento de Servidores Municipais	04.128.0032.2009.0000						15.250,00
3	DESPESAS CORREN'					15.250,00	
3	OUTRAS DESPESAS CORRENTES				15.250,00		
	OUTROS SERVIÇOS DE TERCEIROS - PESSOA FÍSICA		3.3.90.36.00	5.250,00			
	OUTROS SERVIÇOS DE TERCEIROS - PESSOA JURÍDICA		3.3.90.39.00	10.000,00			
Encargos com Inativos e Pensionistas	04.272.0156.2010.0000						140.000,00
3	DESPESAS CORREN'					140.000,00	
1	PESSOAL E ENCARGOS SOCIAIS				140.000,00		
	OUTRAS DESPESAS VARIÁVEIS - PESSOAL CIVIL		3.1.90.16.00	140.000,00			
Programa de Criação de Emprego e Renda	11.333.0032.2095.0000						18.375,00
3	DESPESAS CORREN'					18.375,00	
3	OUTRAS DESPESAS CORRENTES				18.375,00		
	MATERIAL DE CONSUMO		3.3.90.30.00	10.500,00			
	OUTROS SERVIÇOS DE TERCEIROS - PESSOA FÍSICA		3.3.90.36.00	2.625,00			
	OUTROS SERVIÇOS DE TERCEIROS - PESSOA JURÍDICA		3.3.90.39.00	5.250,00			
Contribuição ao PASEP	28.843.0000.0001.0000						250.000,00
3	DESPESAS CORREN'					250.000,00	
3	OUTRAS DESPESAS CORRENTES				250.000,00		
	OBRIGAÇÕES TRIBUTÁRIAS E CONTRIBUTIVAS		3.3.90.47.00	250.000,00			
Encargos Gerais do Município	28.843.0000.0002.0000						471.275,00
3	DESPESAS CORREN'					51.275,00	
1	PESSOAL E ENCARGOS SOCIAIS				10.000,00		
	INDENIZAÇÕES E RESTITUIÇÕES TRABALHISTAS		3.1.90.94.00	10.000,00			





**PREFEITURA MUNICIPAL DE INHANGAPI**

AV HERNANI LAMEIRA, Nº440 - CNPJ:05171921/0001-30

Orçamento Programa - Exercício de 2024

Page 6

**QUADRO AUXILIAR DE DETALHAMENTO DA DESPESA**

Lei: 733, Data: 26/10/2023

PODER	02	PODER EXECUTIVO
ORGÃO	13	Sec. Mun. de Administração, Planej. e Finanças - SEMAD
UNIDADE	21	Dept de Políticas Públicas p/ Projetos Sociais e Especiais

Aplicacao Programada	Proj/Ativ	Finalidade	Categoria	Detalhada	TotalGrupo	Total Categ.	Total Func.
		F.R. - C.A.					
Atenção aos Idosos, Crianças e Adolescentes	08.243.0131.2104.0000						48.825,00
3	DESPESAS CORREN'					48.825,00	
3	OUTRAS DESPESAS CORRENTES				48.825,00		
	MATERIAL DE CONSUMO		3.3.90.30.00	11.025,00			
	MATERIAL, BEM OU SERVIÇO PARA DISTRIBUIÇÃO GRATUITA		3.3.90.32.00	22.050,00			
	OUTROS SERVIÇOS DE TERCEIROS - PESSOA FÍSICA		3.3.90.36.00	10.500,00			
	OUTROS SERVIÇOS DE TERCEIROS - PESSOA JURÍDICA		3.3.90.39.00	5.250,00			
Assistência Jurídica Gratuita	08.244.0137.2102.0000						26.250,00
3	DESPESAS CORREN'					26.250,00	
3	OUTRAS DESPESAS CORRENTES				26.250,00		
	OUTROS SERVIÇOS DE TERCEIROS - PESSOA FÍSICA		3.3.90.36.00	10.500,00			
	OUTROS SERVIÇOS DE TERCEIROS - PESSOA JURÍDICA		3.3.90.39.00	15.750,00			
Programa de Atenção e Defesa de Populações Tradicionais	14.422.0137.2106.0000						43.050,00
3	DESPESAS CORREN'					43.050,00	
3	OUTRAS DESPESAS CORRENTES				43.050,00		
	MATERIAL DE CONSUMO		3.3.90.30.00	15.750,00			
	MATERIAL, BEM OU SERVIÇO PARA DISTRIBUIÇÃO GRATUITA		3.3.90.32.00	22.050,00			
	OUTROS AUXÍLIOS FINANCEIROS A PESSOAS FÍSICAS		3.3.90.48.00	5.250,00			
Construção de Moradias Populares	16.482.0519.1032.0000						365.500,00
3	DESPESAS CORREN'					115.500,00	
3	OUTRAS DESPESAS CORRENTES				115.500,00		
	OUTROS SERVIÇOS DE TERCEIROS - PESSOA FÍSICA		3.3.90.36.00	10.500,00			
	OUTROS SERVIÇOS DE TERCEIROS - PESSOA JURÍDICA		3.3.90.39.00	105.000,00			
4	DESPESAS DE CAPIT					250.000,00	
4	INVESTIMENTOS				250.000,00		
	OBRAS E INSTALAÇÕES		4.4.90.51.00	250.000,00			
Educação Ambiental	18.541.0610.2103.0000						36.750,00
3	DESPESAS CORREN'					36.750,00	
3	OUTRAS DESPESAS CORRENTES				36.750,00		
	MATERIAL DE CONSUMO		3.3.90.30.00	15.750,00			
	OUTROS SERVIÇOS DE TERCEIROS - PESSOA FÍSICA		3.3.90.36.00	10.500,00			
	OUTROS SERVIÇOS DE TERCEIROS - PESSOA JURÍDICA		3.3.90.39.00	10.500,00			
Estímulo a Psicultura	20.608.0643.1033.0000						123.900,00
3	DESPESAS CORREN'					108.150,00	
3	OUTRAS DESPESAS CORRENTES				108.150,00		
	MATERIAL DE CONSUMO		3.3.90.30.00	21.000,00			
	MATERIAL, BEM OU SERVIÇO PARA DISTRIBUIÇÃO GRATUITA		3.3.90.32.00	66.150,00			
	OUTROS SERVIÇOS DE TERCEIROS - PESSOA FÍSICA		3.3.90.36.00	5.250,00			
	OUTROS SERVIÇOS DE TERCEIROS - PESSOA JURÍDICA		3.3.90.39.00	15.750,00			
4	DESPESAS DE CAPIT					15.750,00	
4	INVESTIMENTOS				15.750,00		
	EQUIPAMENTOS E MATERIAL PERMANENTE		4.4.90.52.00	15.750,00			
Práticas Esportivas	27.812.0750.2105.0000						43.575,00
3	DESPESAS CORREN'					43.575,00	

**PREFEITURA MUNICIPAL DE INHANGAPI**

AV HERNANI LAMEIRA, Nº440 - CNPJ:05171921/0001-30

Orçamento Programa - Exercício de 2024

Page 7

**QUADRO AUXILIAR DE DETALHAMENTO DA DESPESA**

Lei: 733, Data: 26/10/2023

PODER	02	PODER EXECUTIVO
ORGÃO	13	Sec. Mun. de Administração, Planej. e Finanças - SEMAD
UNIDADE	21	Dept de Políticas Públicas p/ Projetos Sociais e Especiais

Aplicacao Programada	Proj/Ativ	Finalidade	Categoria	Detalhada	TotalGrupo	Total Categ.	Total Func.
		F.R. - C.A.					

Práticas Esportivas	27.812.0750.2105.0000						43.575,00
3	DESPESAS CORREN'					43.575,00	
3	OUTRAS DESPESAS CORRENTES				43.575,00		
	MATERIAL DE CONSUMO		3.3.90.30.00	11.025,00			
	MATERIAL, BEM OU SERVIÇO PARA DISTRIBUIÇÃO GRATUITA		3.3.90.32.00	11.025,00			
	OUTROS SERVIÇOS DE TERCEIROS - PESSOA FÍSICA		3.3.90.36.00	5.250,00			
	OUTROS SERVIÇOS DE TERCEIROS - PESSOA JURÍDICA		3.3.90.39.00	5.250,00			
	OUTROS AUXÍLIOS FINANCEIROS A PESSOAS FÍSICAS		3.3.90.48.00	11.025,00			

TOTAL							687.850,00
-------	--	--	--	--	--	--	------------

**PREFEITURA MUNICIPAL DE INHANGAPI**

AV HERNANI LAMEIRA, Nº440 - CNPJ:05171921/0001-30

Orçamento Programa - Exercício de 2024

Page 8

**QUADRO AUXILIAR DE DETALHAMENTO DA DESPESA**

Lei: 733, Data: 26/10/2023

PODER	02	PODER EXECUTIVO
ORGÃO	14	Secretaria Mun. de Agricultura - SEMAGRI
UNIDADE	01	Secretaria Mun. de Agricultura/Semagri

Aplicacao Programada	Proj/Ativ	Finalidade	Categoria	Detalhada	TotalGrupo	Total Categ.	Total Func.
		F.R. - C.A.					
Manutenção da Sec. Municipal de Agricultura	20.122.0032.2011.0000						617.787,50
3	DESPESAS CORREN'					472.287,50	
1	PESSOAL E ENCARGOS SOCIAIS				177.500,00		
	CONTRATAÇÃO POR TEMPO DETERMINADO		3.1.90.04.00	21.000,00			
	VENCIMENTOS E VANTAGENS FIXAS - PESSOAL CIVIL		3.1.90.11.00	136.500,00			
	OBRIGAÇÕES PATRONAIS		3.1.90.13.00	20.000,00			
3	OUTRAS DESPESAS CORRENTES				294.787,50		
	DIÁRIAS - CIVIL		3.3.90.14.00	2.625,00			
	MATERIAL DE CONSUMO		3.3.90.30.00	210.000,00			
	PASSAGENS E DESPESAS COM LOCOMOÇÃO		3.3.90.33.00	5.512,50			
	OUTROS SERVIÇOS DE TERCEIROS - PESSOA FÍSICA		3.3.90.36.00	42.000,00			
	OUTROS SERVIÇOS DE TERCEIROS - PESSOA JURÍDICA		3.3.90.39.00	21.000,00			
	OBRIGAÇÕES TRIBUTÁRIAS E CONTRIBUTIVAS		3.3.90.47.00	2.625,00			
	DESPESAS DE EXERCÍCIOS ANTERIORES		3.3.90.92.00	11.025,00			
4	DESPESAS DE CAPIT					145.500,00	
4	INVESTIMENTOS				145.500,00		
	OBRAS E INSTALAÇÕES		4.4.90.51.00	10.500,00			
	EQUIPAMENTOS E MATERIAL PERMANENTE		4.4.90.52.00	135.000,00			
Treinamento e Capacitação de Produtores Rurais	20.128.0066.2012.0000						38.465,73
3	DESPESAS CORREN'					38.465,73	
3	OUTRAS DESPESAS CORRENTES				38.465,73		
	MATERIAL DE CONSUMO		3.3.90.30.00	10.500,00			
	MATERIAL, BEM OU SERVIÇO PARA DISTRIBUIÇÃO GRATUITA		3.3.90.32.00	12.215,73			
	OUTROS SERVIÇOS DE TERCEIROS - PESSOA FÍSICA		3.3.90.36.00	5.250,00			
	OUTROS SERVIÇOS DE TERCEIROS - PESSOA JURÍDICA		3.3.90.39.00	10.500,00			
Manut. e Conserv. de Máquinas, Veículos e Implementos	20.608.0641.2013.0000						260.250,00
3	DESPESAS CORREN'					110.250,00	
3	OUTRAS DESPESAS CORRENTES				110.250,00		
	MATERIAL DE CONSUMO		3.3.90.30.00	52.500,00			
	OUTROS SERVIÇOS DE TERCEIROS - PESSOA FÍSICA		3.3.90.36.00	5.250,00			
	OUTROS SERVIÇOS DE TERCEIROS - PESSOA JURÍDICA		3.3.90.39.00	52.500,00			
4	DESPESAS DE CAPIT					150.000,00	
4	INVESTIMENTOS				150.000,00		
	EQUIPAMENTOS E MATERIAL PERMANENTE		4.4.90.52.00	150.000,00			
Aquisição de Máquinas e Implementos Agrícolas	20.608.0643.1002.0000						150.000,00
4	DESPESAS DE CAPIT					150.000,00	
4	INVESTIMENTOS				150.000,00		
	EQUIPAMENTOS E MATERIAL PERMANENTE		4.4.90.52.00	150.000,00			
Implant. e Manut. do Programa de Piscicultura	20.608.0643.1030.0000						36.750,00
3	DESPESAS CORREN'					36.750,00	
3	OUTRAS DESPESAS CORRENTES				36.750,00		
	MATERIAL DE CONSUMO		3.3.90.30.00	21.000,00			
	OUTROS SERVIÇOS DE TERCEIROS - PESSOA FÍSICA		3.3.90.36.00	5.250,00			
	OUTROS SERVIÇOS DE TERCEIROS - PESSOA JURÍDICA		3.3.90.39.00	10.500,00			
Apoio ao Pequeno Produtor Agrícola	20.608.0643.2014.0000						51.250,00

**PREFEITURA MUNICIPAL DE INHANGAPI**

AV HERNANI LAMEIRA, Nº440 - CNPJ:05171921/0001-30

Orçamento Programa - Exercício de 2024

Page 9

**QUADRO AUXILIAR DE DETALHAMENTO DA DESPESA**

Lei: 733, Data: 26/10/2023

PODER	02	PODER EXECUTIVO
ORGÃO	14	Secretaria Mun. de Agricultura - SEMAGRI
UNIDADE	01	Secretaria Mun. de Agricultura/Semagri

Aplicacao Programada	Proj/Ativ	Finalidade	Categoria	Detalhada	TotalGrupo	Total Categ.	Total Func.
		F.R. - C.A.					

Apoio ao Pequeno Produtor Agricola	20.608.0643.2014.0000						51.250,00
3 DESPESAS CORREN'						51.250,00	
3 OUTRAS DESPESAS CORRENTES					51.250,00		
MATERIAL DE CONSUMO			3.3.90.30.00	15.750,00			
MATERIAL, BEM OU SERVIÇO PARA DISTRIBUIÇÃO GRATUITA			3.3.90.32.00	25.000,00			
OUTROS SERVIÇOS DE TERCEIROS – PESSOA JURÍDICA			3.3.90.39.00	10.500,00			

TOTAL							1.154.503,23
-------	--	--	--	--	--	--	--------------

**PREFEITURA MUNICIPAL DE INHANGAPI**

AV HERNANI LAMEIRA, Nº440 - CNPJ:05171921/0001-30

Orçamento Programa - Exercício de 2024

Page 10

**QUADRO AUXILIAR DE DETALHAMENTO DA DESPESA**

Lei: 733, Data: 26/10/2023

PODER	02	PODER EXECUTIVO
ORGÃO	15	Sec. Mun. de Educação, Cult. e Desporto - SEMED
UNIDADE	01	Sec. Mun. de Educação, Cultura e Desporto

Aplicacao Programada	Proj/Ativ	Finalidade	Categoria	Detalhada	TotalGrupo	Total Categ.	Total Func.
		F.R. - C.A.					
Manutenção da Sec. Municipal de Educação	12.122.0401.2015.0000						1.528.495,37
3	DESPESAS CORREN'					1.486.495,37	
1	PESSOAL E ENCARGOS SOCIAIS				505.532,87		
	CONTRATAÇÃO POR TEMPO DETERMINADO		3.1.90.04.00	105.000,00			
	VENCIMENTOS E VANTAGENS FIXAS - PESSOAL CIVIL		3.1.90.11.00	315.000,00			
	OBRIGAÇÕES PATRONAIS		3.1.90.13.00	80.000,00			
	OUTRAS DESPESAS VARIÁVEIS - PESSOAL CIVIL		3.1.90.16.00	5.532,87			
3	OUTRAS DESPESAS CORRENTES				980.962,50		
	DIÁRIAS - CIVIL		3.3.90.14.00	5.250,00			
	MATERIAL DE CONSUMO		3.3.90.30.00	472.500,00			
	SERVIÇOS DE CONSULTORIA		3.3.90.35.00	78.750,00			
	OUTROS SERVIÇOS DE TERCEIROS - PESSOA FÍSICA		3.3.90.36.00	105.000,00			
	OUTROS SERVIÇOS DE TERCEIROS - PESSOA JURÍDICA		3.3.90.39.00	252.000,00			
	SERVIÇOS DE TECNOLOGIA DA INFORMAÇÃO E COMUNICAÇÃO		3.3.90.40.00	26.250,00			
	OBRIGAÇÕES TRIBUTÁRIAS E CONTRIBUTIVAS		3.3.90.47.00	2.625,00			
	SENTENÇAS JUDICIAIS		3.3.90.91.00	16.537,50			
	DESPESAS DE EXERCÍCIOS ANTERIORES		3.3.90.92.00	16.537,50			
	INDENIZAÇÕES E RESTITUIÇÕES		3.3.90.93.00	5.512,50			
4	DESPESAS DE CAPIT					42.000,00	
4	INVESTIMENTOS				42.000,00		
	OBRAS E INSTALAÇÕES		4.4.90.51.00	21.000,00			
	EQUIPAMENTOS E MATERIAL PERMANENTE		4.4.90.52.00	21.000,00			
Manut. dos Conselhos Municipais da Área de Educação	12.122.0401.2016.0000						36.750,00
3	DESPESAS CORREN'					36.750,00	
3	OUTRAS DESPESAS CORRENTES				36.750,00		
	MATERIAL DE CONSUMO		3.3.90.30.00	26.250,00			
	OUTROS SERVIÇOS DE TERCEIROS - PESSOA FÍSICA		3.3.90.36.00	5.250,00			
	OUTROS SERVIÇOS DE TERCEIROS - PESSOA JURÍDICA		3.3.90.39.00	5.250,00			
Manutenção do Progr. Nac. de Aliment. Escolar - PNAE	12.306.0251.2017.0000						525.000,00
3	DESPESAS CORREN'					525.000,00	
3	OUTRAS DESPESAS CORRENTES				525.000,00		
	MATERIAL DE CONSUMO		3.3.90.30.00	525.000,00			
PEAE - Programa Estadual de Alimentação Escolar	12.306.0251.2088.0000						105.000,00
3	DESPESAS CORREN'					105.000,00	
3	OUTRAS DESPESAS CORRENTES				105.000,00		
	MATERIAL DE CONSUMO		3.3.90.30.00	105.000,00			
Aquisição e Recuperação de Carteiras	12.361.0401.1003.0000						78.750,00
3	DESPESAS CORREN'					26.250,00	
3	OUTRAS DESPESAS CORRENTES				26.250,00		
	OUTROS SERVIÇOS DE TERCEIROS - PESSOA FÍSICA		3.3.90.36.00	5.250,00			
	OUTROS SERVIÇOS DE TERCEIROS - PESSOA JURÍDICA		3.3.90.39.00	21.000,00			
4	DESPESAS DE CAPIT					52.500,00	
4	INVESTIMENTOS				52.500,00		
	EQUIPAMENTOS E MATERIAL PERMANENTE		4.4.90.52.00	52.500,00			
Construção, Ampliação e Reforma de Unidades Escolares	12.361.0401.1004.0000						276.250,00

**PREFEITURA MUNICIPAL DE INHANGAPI**

AV HERNANI LAMEIRA, Nº440 - CNPJ:05171921/0001-30

Orçamento Programa - Exercício de 2024

Page 11

**QUADRO AUXILIAR DE DETALHAMENTO DA DESPESA**

Lei: 733, Data: 26/10/2023

PODER	02	PODER EXECUTIVO
ORGÃO	15	Sec. Mun. de Educação, Cult. e Desporto - SEMED
UNIDADE	01	Sec. Mun. de Educação, Cultura e Desporto

Aplicacao Programada	Proj/Ativ	Finalidade	Categoria	Detalhada	TotalGrupo	Total Categ.	Total Func.
		F.R. - C.A.					
Construção, Ampliação e Reforma de Unidades Escolares	12.361.0401.1004.0000						276.250,00
3	DESPESAS CORREN'					126.250,00	
3	OUTRAS DESPESAS CORRENTES				126.250,00		
	MATERIAL DE CONSUMO		3.3.90.30.00	21.000,00			
	OUTROS SERVIÇOS DE TERCEIROS - PESSOA FÍSICA		3.3.90.36.00	5.250,00			
	OUTROS SERVIÇOS DE TERCEIROS - PESSOA JURÍDICA		3.3.90.39.00	100.000,00			
4	DESPESAS DE CAPIT					150.000,00	
4	INVESTIMENTOS				150.000,00		
	OBRAS E INSTALAÇÕES		4.4.90.51.00	150.000,00			
Manutenção do Progr. Dinheiro Direto na Escola - PDDE	12.361.0401.2018.0000						73.500,00
3	DESPESAS CORREN'					73.500,00	
3	OUTRAS DESPESAS CORRENTES				73.500,00		
	MATERIAL DE CONSUMO		3.3.90.30.00	52.500,00			
	OUTROS SERVIÇOS DE TERCEIROS - PESSOA FÍSICA		3.3.90.36.00	5.250,00			
	OUTROS SERVIÇOS DE TERCEIROS - PESSOA JURÍDICA		3.3.90.39.00	15.750,00			
Manutenção do Programa Salário Educação QSE	12.361.0401.2019.0000						183.750,00
3	DESPESAS CORREN'					131.250,00	
3	OUTRAS DESPESAS CORRENTES				131.250,00		
	MATERIAL DE CONSUMO		3.3.90.30.00	105.000,00			
	OUTROS SERVIÇOS DE TERCEIROS - PESSOA FÍSICA		3.3.90.36.00	10.500,00			
	OUTROS SERVIÇOS DE TERCEIROS - PESSOA JURÍDICA		3.3.90.39.00	15.750,00			
4	DESPESAS DE CAPIT					52.500,00	
4	INVESTIMENTOS				52.500,00		
	EQUIPAMENTOS E MATERIAL PERMANENTE		4.4.90.52.00	52.500,00			
Aquisição de Transporte Escolar FNDE	12.361.0408.1005.0000						250.000,00
4	DESPESAS DE CAPIT					250.000,00	
4	INVESTIMENTOS				250.000,00		
	EQUIPAMENTOS E MATERIAL PERMANENTE		4.4.90.52.00	250.000,00			
Manutenção do Progr. Federal do Transp. Escolar - PNAT	12.361.0408.2020.0000						577.500,00
3	DESPESAS CORREN'					577.500,00	
3	OUTRAS DESPESAS CORRENTES				577.500,00		
	MATERIAL DE CONSUMO		3.3.90.30.00	315.000,00			
	OUTROS SERVIÇOS DE TERCEIROS - PESSOA JURÍDICA		3.3.90.39.00	262.500,00			
PETE - Programa Estadual do Transporte Escolar	12.361.0408.2091.0000						262.500,00
3	DESPESAS CORREN'					262.500,00	
3	OUTRAS DESPESAS CORRENTES				262.500,00		
	MATERIAL DE CONSUMO		3.3.90.30.00	157.500,00			
	OUTROS SERVIÇOS DE TERCEIROS - PESSOA JURÍDICA		3.3.90.39.00	105.000,00			
Retomada de Construções Obras Paralisadas - FME/FNDE	12.361.1201.1034.0000						73.500,00
3	DESPESAS CORREN'					21.000,00	
3	OUTRAS DESPESAS CORRENTES				21.000,00		
	OUTROS SERVIÇOS DE TERCEIROS - PESSOA JURÍDICA		3.3.90.39.00	21.000,00			
4	DESPESAS DE CAPIT					52.500,00	





**PREFEITURA MUNICIPAL DE INHANGAPI**  
AV HERNANI LAMEIRA, Nº440 - CNPJ:05171921/0001-30

Orçamento Programa - Exercício de 2024

Page 13

**QUADRO AUXILIAR DE DETALHAMENTO DA DESPESA**

Lei: 733, Data: 26/10/2023

PODER	02	PODER EXECUTIVO
ORGÃO	15	Sec. Mun. de Educação, Cult. e Desporto - SEMED
UNIDADE	02	Cultura e Desporto

Aplicacao Programada	Proj/Ativ	Finalidade	Categoria	Detalhada	TotalGrupo	Total Categ.	Total Func.
		F.R. - C.A.					
Manutenção da Secretaria Mun. de Cultura e Desporto	13.122.0032.2021.0000						307.387,50
3	DESPESAS CORREN'					291.637,50	
1	PESSOAL E ENCARGOS SOCIAIS				73.500,00		
	CONTRATAÇÃO POR TEMPO DETERMINADO		3.1.90.04.00	10.500,00			
	VENCIMENTOS E VANTAGENS FIXAS - PESSOAL CIVIL		3.1.90.11.00	47.250,00			
	OBRIGAÇÕES PATRONAIS		3.1.90.13.00	15.750,00			
3	OUTRAS DESPESAS CORRENTES				218.137,50		
	DIÁRIAS - CIVIL		3.3.90.14.00	2.625,00			
	MATERIAL DE CONSUMO		3.3.90.30.00	73.500,00			
	PREMIAÇÕES CULTURAIS, ARTÍSTICAS, CIENTÍFICAS, DESPORTI		3.3.90.31.00	27.562,50			
	MATERIAL, BEM OU SERVIÇO PARA DISTRIBUIÇÃO GRATUITA		3.3.90.32.00	33.075,00			
	OUTROS SERVIÇOS DE TERCEIROS - PESSOA FÍSICA		3.3.90.36.00	63.000,00			
	OUTROS SERVIÇOS DE TERCEIROS - PESSOA JURÍDICA		3.3.90.39.00	15.750,00			
	OBRIGAÇÕES TRIBUTÁRIAS E CONTRIBUTIVAS		3.3.90.47.00	2.625,00			
4	DESPESAS DE CAPIT					15.750,00	
4	INVESTIMENTOS				15.750,00		
	EQUIPAMENTOS E MATERIAL PERMANENTE		4.4.90.52.00	15.750,00			
Apoio e Prom. de Eventos Culturais, Folclóricos e Religiosas	13.392.0472.2022.0000						166.311,47
3	DESPESAS CORREN'					166.311,47	
3	OUTRAS DESPESAS CORRENTES				166.311,47		
	MATERIAL DE CONSUMO		3.3.90.30.00	31.500,00			
	PREMIAÇÕES CULTURAIS, ARTÍSTICAS, CIENTÍFICAS, DESPORTI		3.3.90.31.00	17.736,47			
	MATERIAL, BEM OU SERVIÇO PARA DISTRIBUIÇÃO GRATUITA		3.3.90.32.00	22.050,00			
	PASSAGENS E DESPESAS COM LOCOMOÇÃO		3.3.90.33.00	11.025,00			
	OUTROS SERVIÇOS DE TERCEIROS - PESSOA FÍSICA		3.3.90.36.00	78.750,00			
	OUTROS SERVIÇOS DE TERCEIROS - PESSOA JURÍDICA		3.3.90.39.00	5.250,00			
Criação e Ampliação de Espaços Culturais	13.392.0473.1006.0000						34.125,00
3	DESPESAS CORREN'					13.125,00	
3	OUTRAS DESPESAS CORRENTES				13.125,00		
	MATERIAL DE CONSUMO		3.3.90.30.00	5.250,00			
	OUTROS SERVIÇOS DE TERCEIROS - PESSOA FÍSICA		3.3.90.36.00	2.625,00			
	OUTROS SERVIÇOS DE TERCEIROS - PESSOA JURÍDICA		3.3.90.39.00	5.250,00			
4	DESPESAS DE CAPIT					21.000,00	
4	INVESTIMENTOS				21.000,00		
	OBRAS E INSTALAÇÕES		4.4.90.51.00	21.000,00			
Incentivo a Criação da Escola de Música	13.392.0473.2023.0000						32.287,50
3	DESPESAS CORREN'					27.037,50	
1	PESSOAL E ENCARGOS SOCIAIS				11.025,00		
	CONTRATAÇÃO POR TEMPO DETERMINADO		3.1.90.04.00	11.025,00			
3	OUTRAS DESPESAS CORRENTES				16.012,50		
	MATERIAL DE CONSUMO		3.3.90.30.00	5.250,00			
	OUTROS SERVIÇOS DE TERCEIROS - PESSOA FÍSICA		3.3.90.36.00	5.250,00			
	OUTROS SERVIÇOS DE TERCEIROS - PESSOA JURÍDICA		3.3.90.39.00	5.512,50			
4	DESPESAS DE CAPIT					5.250,00	
4	INVESTIMENTOS				5.250,00		
	EQUIPAMENTOS E MATERIAL PERMANENTE		4.4.90.52.00	5.250,00			



**PREFEITURA MUNICIPAL DE INHANGAPI**

AV HERNANI LAMEIRA, Nº440 - CNPJ:05171921/0001-30

Orçamento Programa - Exercício de 2024

Page 14

**QUADRO AUXILIAR DE DETALHAMENTO DA DESPESA**

Lei: 733, Data: 26/10/2023

PODER	02	PODER EXECUTIVO
ORGÃO	15	Sec. Mun. de Educação, Cult. e Desporto - SEMED
UNIDADE	02	Cultura e Desporto

Aplicacao Programada	Proj/Ativ	Finalidade	Categoria	Detalhada	TotalGrupo	Total Categ.	Total Func.
		F.R. - C.A.					
Incentivo a Criação da Escola de Música	13.392.0473.2023.0000						32.287,50
Manutenção e Conservação de Espaços Culturais	13.392.0473.2024.0000						37.012,50
3	DESPESAS CORREN'					31.762,50	
3	OUTRAS DESPESAS CORRENTES				31.762,50		
	MATERIAL DE CONSUMO		3.3.90.30.00	21.000,00			
	OUTROS SERVIÇOS DE TERCEIROS - PESSOA FÍSICA		3.3.90.36.00	5.250,00			
	OUTROS SERVIÇOS DE TERCEIROS - PESSOA JURÍDICA		3.3.90.39.00	5.512,50			
4	DESPESAS DE CAPIT					5.250,00	
4	INVESTIMENTOS				5.250,00		
	EQUIPAMENTOS E MATERIAL PERMANENTE		4.4.90.52.00	5.250,00			
Apoio e Promoção das Atividades Desportivas Amadoras	27.811.0740.2025.0000						65.100,00
3	DESPESAS CORREN'					65.100,00	
3	OUTRAS DESPESAS CORRENTES				65.100,00		
	MATERIAL DE CONSUMO		3.3.90.30.00	15.750,00			
	PREMIAÇÕES CULTURAIS, ARTÍSTICAS, CIENTÍFICAS, DESPORTI		3.3.90.31.00	22.050,00			
	MATERIAL, BEM OU SERVIÇO PARA DISTRIBUIÇÃO GRATUITA		3.3.90.32.00	22.050,00			
	OUTROS SERVIÇOS DE TERCEIROS - PESSOA FÍSICA		3.3.90.36.00	5.250,00			
Apoio as Associações Esportivas	27.811.0740.2026.0000						27.300,00
3	DESPESAS CORREN'					27.300,00	
3	OUTRAS DESPESAS CORRENTES				27.300,00		
	MATERIAL DE CONSUMO		3.3.90.30.00	5.250,00			
	PREMIAÇÕES CULTURAIS, ARTÍSTICAS, CIENTÍFICAS, DESPORTI		3.3.90.31.00	11.025,00			
	MATERIAL, BEM OU SERVIÇO PARA DISTRIBUIÇÃO GRATUITA		3.3.90.32.00	11.025,00			
Promoção do Campeonato Municipal de Futebol	27.811.0740.2027.0000						59.325,00
3	DESPESAS CORREN'					59.325,00	
3	OUTRAS DESPESAS CORRENTES				59.325,00		
	MATERIAL DE CONSUMO		3.3.90.30.00	21.000,00			
	PREMIAÇÕES CULTURAIS, ARTÍSTICAS, CIENTÍFICAS, DESPORTI		3.3.90.31.00	16.537,50			
	MATERIAL, BEM OU SERVIÇO PARA DISTRIBUIÇÃO GRATUITA		3.3.90.32.00	11.025,00			
	OUTROS SERVIÇOS DE TERCEIROS - PESSOA FÍSICA		3.3.90.36.00	5.250,00			
	OUTROS SERVIÇOS DE TERCEIROS - PESSOA JURÍDICA		3.3.90.39.00	5.512,50			
Construção de Arenas Esportivas	27.813.0750.1007.0000						45.750,00
3	DESPESAS CORREN'					15.750,00	
3	OUTRAS DESPESAS CORRENTES				15.750,00		
	MATERIAL DE CONSUMO		3.3.90.30.00	5.250,00			
	OUTROS SERVIÇOS DE TERCEIROS - PESSOA FÍSICA		3.3.90.36.00	5.250,00			
	OUTROS SERVIÇOS DE TERCEIROS - PESSOA JURÍDICA		3.3.90.39.00	5.250,00			
4	DESPESAS DE CAPIT					30.000,00	
4	INVESTIMENTOS				30.000,00		
	OBRAS E INSTALAÇÕES		4.4.90.51.00	30.000,00			
Construção e Restauração de Quadras Esportivas	27.813.0750.1008.0000						96.075,00
3	DESPESAS CORREN'					43.575,00	

**PREFEITURA MUNICIPAL DE INHANGAPI**

AV HERNANI LAMEIRA, Nº440 - CNPJ:05171921/0001-30

Orçamento Programa - Exercício de 2024

Page 15

**QUADRO AUXILIAR DE DETALHAMENTO DA DESPESA**

Lei: 733, Data: 26/10/2023

PODER	02	PODER EXECUTIVO
ORGÃO	15	Sec. Mun. de Educação, Cult. e Desporto - SEMED
UNIDADE	02	Cultura e Deporto

Aplicacao Programada	Proj/Ativ	Finalidade	Categoria	Detalhada	TotalGrupo	Total Categ.	Total Func.
		F.R. - C.A.					
Construção e Restauração de Quadras Esportivas	27.813.0750.1008.0000						96.075,00
3	DESPESAS CORREN'					43.575,00	
3	OUTRAS DESPESAS CORRENTES				43.575,00		
	MATERIAL DE CONSUMO		3.3.90.30.00	5.250,00			
	OUTROS SERVIÇOS DE TERCEIROS - PESSOA FÍSICA		3.3.90.36.00	5.250,00			
	OUTROS SERVIÇOS DE TERCEIROS - PESSOA JURÍDICA		3.3.90.39.00	33.075,00			
4	DESPESAS DE CAPIT					52.500,00	
4	INVESTIMENTOS				52.500,00		
	OBRAS E INSTALAÇÕES		4.4.90.51.00	52.500,00			
<b>TOTAL</b>							<b>870.673,97</b>

**PREFEITURA MUNICIPAL DE INHANGAPI**

AV HERNANI LAMEIRA, Nº440 - CNPJ:05171921/0001-30

Orçamento Programa - Exercício de 2024

Page 16

**QUADRO AUXILIAR DE DETALHAMENTO DA DESPESA**

Lei: 733, Data: 26/10/2023

PODER	02	PODER EXECUTIVO
ORGÃO	16	Secretaria Mun. de Obras e Urbanismo - SEMOB
UNIDADE	01	Secretaria Mun. de Obras e Urbanismo/Semob

Aplicacao Programada	Proj/Ativ	Finalidade	Categoria	Detalhada	TotalGrupo	Total Categ.	Total Func.
		F.R. - C.A.					
Construção do Prédio do Legislativo	01.122.0032.1009.0000						15.750,00
3	DESPESAS CORREN'					15.750,00	
3	OUTRAS DESPESAS CORRENTES				15.750,00		
	MATERIAL DE CONSUMO		3.3.90.30.00	5.250,00			
	OUTROS SERVIÇOS DE TERCEIROS - PESSOA FÍSICA		3.3.90.36.00	5.250,00			
	OUTROS SERVIÇOS DE TERCEIROS - PESSOA JURÍDICA		3.3.90.39.00	5.250,00			
Const. Reforma e Ampliação de Próprios Públicos	04.122.1201.1010.0000						179.800,00
3	DESPESAS CORREN'					79.800,00	
3	OUTRAS DESPESAS CORRENTES				79.800,00		
	MATERIAL DE CONSUMO		3.3.90.30.00	52.500,00			
	OUTROS SERVIÇOS DE TERCEIROS - PESSOA FÍSICA		3.3.90.36.00	5.250,00			
	OUTROS SERVIÇOS DE TERCEIROS - PESSOA JURÍDICA		3.3.90.39.00	22.050,00			
4	DESPESAS DE CAPIT					100.000,00	
4	INVESTIMENTOS				100.000,00		
	OBRAS E INSTALAÇÕES		4.4.90.51.00	100.000,00			
Pavimentação e Restauração de Vias Urbanas	15.451.0502.1011.0000						200.000,00
4	DESPESAS DE CAPIT					200.000,00	
4	INVESTIMENTOS				200.000,00		
	OBRAS E INSTALAÇÕES		4.4.90.51.00	200.000,00			
Terraplenagem e Empiçarramento de Vias Urbanas	15.451.0502.1012.0000						157.750,00
3	DESPESAS CORREN'					57.750,00	
3	OUTRAS DESPESAS CORRENTES				57.750,00		
	OUTROS SERVIÇOS DE TERCEIROS - PESSOA FÍSICA		3.3.90.36.00	5.250,00			
	OUTROS SERVIÇOS DE TERCEIROS - PESSOA JURÍDICA		3.3.90.39.00	52.500,00			
4	DESPESAS DE CAPIT					100.000,00	
4	INVESTIMENTOS				100.000,00		
	OBRAS E INSTALAÇÕES		4.4.90.51.00	100.000,00			
Construção, Manut. e Revitalização de Praças, Parques e Jardins	15.451.0510.1013.0000						163.000,00
3	DESPESAS CORREN'					63.000,00	
3	OUTRAS DESPESAS CORRENTES				63.000,00		
	MATERIAL DE CONSUMO		3.3.90.30.00	52.500,00			
	OUTROS SERVIÇOS DE TERCEIROS - PESSOA FÍSICA		3.3.90.36.00	5.250,00			
	OUTROS SERVIÇOS DE TERCEIROS - PESSOA JURÍDICA		3.3.90.39.00	5.250,00			
4	DESPESAS DE CAPIT					100.000,00	
4	INVESTIMENTOS				100.000,00		
	OBRAS E INSTALAÇÕES		4.4.90.51.00	100.000,00			
Construção de Meio-Fio, Sargetas e Sist. de Esgotos	15.451.0605.1014.0000						200.000,00
4	DESPESAS DE CAPIT					200.000,00	
4	INVESTIMENTOS				200.000,00		
	OBRAS E INSTALAÇÕES		4.4.90.51.00	200.000,00			
Manutenção da Sec. Mun. de Obras e Urbanismo/Semob	15.452.0037.2028.0000						4.251.079,16
3	DESPESAS CORREN'					4.235.329,16	

**PREFEITURA MUNICIPAL DE INHANGAPI**

AV HERNANI LAMEIRA, Nº440 - CNPJ:05171921/0001-30

Orçamento Programa - Exercício de 2024

Page 17

**QUADRO AUXILIAR DE DETALHAMENTO DA DESPESA**

Lei: 733, Data: 26/10/2023

PODER	02	PODER EXECUTIVO
ORGÃO	16	Secretaria Mun. de Obras e Urbanismo - SEMOB
UNIDADE	01	Secretaria Mun. de Obras e Urbanismo/Semob

Aplicacao Programada	Proj/Ativ	Finalidade	Categoria	Detalhada	TotalGrupo	Total Categ.	Total Func.
		F.R. - C.A.					
Manutenção da Sec. Mun. de Obras e Urbanismo/Semob	15.452.0037.2028.0000						4.251.079,16
3	DESPESAS CORREN'					4.235.329,16	
1	PESSOAL E ENCARGOS SOCIAIS				812.500,00		
	CONTRATAÇÃO POR TEMPO DETERMINADO		3.1.90.04.00	200.000,00			
	VENCIMENTOS E VANTAGENS FIXAS - PESSOAL CIVIL		3.1.90.11.00	472.500,00			
	OBRIGAÇÕES PATRONAIS		3.1.90.13.00	140.000,00			
3	OUTRAS DESPESAS CORRENTES				3.422.829,16		
	DIÁRIAS - CIVIL		3.3.90.14.00	2.625,00			
	MATERIAL DE CONSUMO		3.3.90.30.00	2.100.000,00			
	PASSAGENS E DESPESAS COM LOCOMOÇÃO		3.3.90.33.00	2.454,16			
	SERVIÇOS DE CONSULTORIA		3.3.90.35.00	2.625,00			
	OUTROS SERVIÇOS DE TERCEIROS - PESSOA FÍSICA		3.3.90.36.00	262.500,00			
	OUTROS SERVIÇOS DE TERCEIROS - PESSOA JURÍDICA		3.3.90.39.00	1.050.000,00			
	OBRIGAÇÕES TRIBUTÁRIAS E CONTRIBUTIVAS		3.3.90.47.00	2.625,00			
4	DESPESAS DE CAPIT					15.750,00	
4	INVESTIMENTOS				15.750,00		
	OBRAS E INSTALAÇÕES		4.4.90.51.00	10.500,00			
	EQUIPAMENTOS E MATERIAL PERMANENTE		4.4.90.52.00	5.250,00			
Restauração e Ampliação de Cemitérios Públicos	15.452.0502.1015.0000						31.500,00
4	DESPESAS DE CAPIT					31.500,00	
4	INVESTIMENTOS				31.500,00		
	OBRAS E INSTALAÇÕES		4.4.90.51.00	31.500,00			
Manutenção e Conservação de Vias Urbanas	15.452.0502.2029.0000						394.500,00
3	DESPESAS CORREN'					389.250,00	
3	OUTRAS DESPESAS CORRENTES				389.250,00		
	MATERIAL DE CONSUMO		3.3.90.30.00	300.000,00			
	OUTROS SERVIÇOS DE TERCEIROS - PESSOA FÍSICA		3.3.90.36.00	5.250,00			
	OUTROS SERVIÇOS DE TERCEIROS - PESSOA JURÍDICA		3.3.90.39.00	84.000,00			
4	DESPESAS DE CAPIT					5.250,00	
4	INVESTIMENTOS				5.250,00		
	OBRAS E INSTALAÇÕES		4.4.90.51.00	5.250,00			
Manutenção da Coleta de Lixo Domiciliar	15.452.0507.2030.0000						123.000,00
3	DESPESAS CORREN'					123.000,00	
3	OUTRAS DESPESAS CORRENTES				123.000,00		
	MATERIAL DE CONSUMO		3.3.90.30.00	21.000,00			
	OUTROS SERVIÇOS DE TERCEIROS - PESSOA FÍSICA		3.3.90.36.00	42.000,00			
	OUTROS SERVIÇOS DE TERCEIROS - PESSOA JURÍDICA		3.3.90.39.00	60.000,00			
Manutenção e Conservação de Cemitérios Públicos	15.452.0508.2031.0000						26.250,00
3	DESPESAS CORREN'					26.250,00	
3	OUTRAS DESPESAS CORRENTES				26.250,00		
	MATERIAL DE CONSUMO		3.3.90.30.00	15.750,00			
	OUTROS SERVIÇOS DE TERCEIROS - PESSOA FÍSICA		3.3.90.36.00	5.250,00			
	OUTROS SERVIÇOS DE TERCEIROS - PESSOA JURÍDICA		3.3.90.39.00	5.250,00			
Manut. e Conservação de Prédios Públicos, Praças, Parques e Jardins	15.452.1201.2032.0000						100.800,00



# PREFEITURA MUNICIPAL DE INHANGAPI

AV HERNANI LAMEIRA, Nº440 - CNPJ:05171921/0001-30

Orçamento Programa - Exercício de 2024

Page 18

## QUADRO AUXILIAR DE DETALHAMENTO DA DESPESA

Lei: 733, Data: 26/10/2023

PODER	02	PODER EXECUTIVO
ORGÃO	16	Secretaria Mun. de Obras e Urbanismo - SEMOB
UNIDADE	01	Secretaria Mun. de Obras e Urbanismo/Semob

Aplicacao Programada	Proj/Ativ	Finalidade	Categoria	Detalhada	TotalGrupo	Total Categ.	Total Func.
		F.R. - C.A.					
Manut. e Conservação de Prédios Públicos, Praças, Parques e Jardins	15.452.1201.2032.0000						100.800,00
3	DESPESAS CORREN'					57.750,00	
3	OUTRAS DESPESAS CORRENTES				57.750,00		
	MATERIAL DE CONSUMO		3.3.90.30.00	31.500,00			
	OUTROS SERVIÇOS DE TERCEIROS - PESSOA FÍSICA		3.3.90.36.00	5.250,00			
	OUTROS SERVIÇOS DE TERCEIROS - PESSOA JURÍDICA		3.3.90.39.00	21.000,00			
4	DESPESAS DE CAPIT					43.050,00	
4	INVESTIMENTOS				43.050,00		
	OBRAS E INSTALAÇÕES		4.4.90.51.00	22.050,00			
	EQUIPAMENTOS E MATERIAL PERMANENTE		4.4.90.52.00	21.000,00			
Energia Elétrica e Fotovoltáica, Implantação e Ampl. de Redes de Energia	25.752.0509.1016.0000						84.000,00
4	DESPESAS DE CAPIT					84.000,00	
4	INVESTIMENTOS				84.000,00		
	OBRAS E INSTALAÇÕES		4.4.90.51.00	31.500,00			
	EQUIPAMENTOS E MATERIAL PERMANENTE		4.4.90.52.00	52.500,00			
Manutenção dos Serviços de Iluminação Pública	25.752.0509.2033.0000						110.250,00
3	DESPESAS CORREN'					110.250,00	
3	OUTRAS DESPESAS CORRENTES				110.250,00		
	MATERIAL DE CONSUMO		3.3.90.30.00	52.500,00			
	OUTROS SERVIÇOS DE TERCEIROS - PESSOA FÍSICA		3.3.90.36.00	5.250,00			
	OUTROS SERVIÇOS DE TERCEIROS - PESSOA JURÍDICA		3.3.90.39.00	52.500,00			
Construção Rest. e Pavimentação de Estradas Vicinais	26.782.0725.1017.0000						635.000,00
4	DESPESAS DE CAPIT					635.000,00	
4	INVESTIMENTOS				635.000,00		
	OBRAS E INSTALAÇÕES		4.4.90.51.00	635.000,00			
Manutenção e Conservação de Estradas Vicinais	26.782.0725.2034.0000						525.000,00
3	DESPESAS CORREN'					472.500,00	
3	OUTRAS DESPESAS CORRENTES				472.500,00		
	MATERIAL DE CONSUMO		3.3.90.30.00	315.000,00			
	OUTROS SERVIÇOS DE TERCEIROS - PESSOA JURÍDICA		3.3.90.39.00	157.500,00			
4	DESPESAS DE CAPIT					52.500,00	
4	INVESTIMENTOS				52.500,00		
	OBRAS E INSTALAÇÕES		4.4.90.51.00	52.500,00			
Aquisição de Veículos e Máquinas	26.782.1202.1018.0000						210.000,00
4	DESPESAS DE CAPIT					210.000,00	
4	INVESTIMENTOS				210.000,00		
	EQUIPAMENTOS E MATERIAL PERMANENTE		4.4.90.52.00	210.000,00			
Manutenção e Conservação de Máquinas e Veículos	26.782.1202.2035.0000						467.250,00
3	DESPESAS CORREN'					309.750,00	





**PREFEITURA MUNICIPAL DE INHANGAPI**

AV HERNANI LAMEIRA, Nº440 - CNPJ:05171921/0001-30

Orçamento Programa - Exercício de 2024

Page 21

**QUADRO AUXILIAR DE DETALHAMENTO DA DESPESA**

Lei: 733, Data: 26/10/2023

PODER	02	PODER EXECUTIVO
ORGÃO	17	Fundo Municipal de Saúde - FMS
UNIDADE	02	Secretaria Municipal de Saúde - SMS

Aplicacao Programada	Proj/Ativ	Finalidade	Categoria	Detalhada	TotalGrupo	Total Categ.	Total Func.
		F.R. - C.A.					
Manutenção da Secretaria Municipal de Saúde	10.122.1004.2037.0000						36.750,00
3	DESPESAS CORREN'					36.750,00	
3	OUTRAS DESPESAS CORRENTES				36.750,00		
	SERVIÇOS DE TECNOLOGIA DA INFORMAÇÃO E COMUNICAÇÃO		3.3.90.40.00	36.750,00			
Manutenção do Programa da Atenção Primária (PAB/UBS)	10.301.0200.2040.0000						1.548.757,76
3	DESPESAS CORREN'					1.538.257,76	
1	PESSOAL E ENCARGOS SOCIAIS				430.500,00		
	CONTRATAÇÃO POR TEMPO DETERMINADO		3.1.90.04.00	367.500,00			
	VENCIMENTOS E VANTAGENS FIXAS - PESSOAL CIVIL		3.1.90.11.00	52.500,00			
	OBRIGAÇÕES PATRONAIS		3.1.90.13.00	10.500,00			
3	OUTRAS DESPESAS CORRENTES				1.107.757,76		
	MATERIAL DE CONSUMO		3.3.90.30.00	577.500,00			
	PASSAGENS E DESPESAS COM LOCOMOÇÃO		3.3.90.33.00	5.257,76			
	OUTROS SERVIÇOS DE TERCEIROS - PESSOA FÍSICA		3.3.90.36.00	472.500,00			
	OUTROS SERVIÇOS DE TERCEIROS - PESSOA JURÍDICA		3.3.90.39.00	52.500,00			
4	DESPESAS DE CAPIT					10.500,00	
4	INVESTIMENTOS				10.500,00		
	EQUIPAMENTOS E MATERIAL PERMANENTE		4.4.90.52.00	10.500,00			
Manutenção do Programa de Saúde Bucal	10.301.0200.2041.0000						292.632,34
3	DESPESAS CORREN'					292.632,34	
1	PESSOAL E ENCARGOS SOCIAIS				189.000,00		
	CONTRATAÇÃO POR TEMPO DETERMINADO		3.1.90.04.00	157.500,00			
	VENCIMENTOS E VANTAGENS FIXAS - PESSOAL CIVIL		3.1.90.11.00	21.000,00			
	OBRIGAÇÕES PATRONAIS		3.1.90.13.00	10.500,00			
3	OUTRAS DESPESAS CORRENTES				103.632,34		
	MATERIAL DE CONSUMO		3.3.90.30.00	93.132,34			
	OUTROS SERVIÇOS DE TERCEIROS - PESSOA FÍSICA		3.3.90.36.00	5.250,00			
	OUTROS SERVIÇOS DE TERCEIROS - PESSOA JURÍDICA		3.3.90.39.00	5.250,00			
Piso Nacional da Enfermagem - LEI 14.434/2022	10.301.0200.2096.0000						240.000,00
3	DESPESAS CORREN'					240.000,00	
1	PESSOAL E ENCARGOS SOCIAIS				240.000,00		
	CONTRATAÇÃO POR TEMPO DETERMINADO		3.1.90.04.00	100.000,00			
	VENCIMENTOS E VANTAGENS FIXAS - PESSOAL CIVIL		3.1.90.11.00	100.000,00			
	OBRIGAÇÕES PATRONAIS		3.1.90.13.00	40.000,00			
Manutenção das Ativ. do Prog. de Assist. Materno Infantil - Ami	10.301.0201.2043.0000						92.899,11
3	DESPESAS CORREN'					92.899,11	
3	OUTRAS DESPESAS CORRENTES				92.899,11		
	MATERIAL DE CONSUMO		3.3.90.30.00	82.399,11			
	OUTROS SERVIÇOS DE TERCEIROS - PESSOA FÍSICA		3.3.90.36.00	5.250,00			
	OUTROS SERVIÇOS DE TERCEIROS - PESSOA JURÍDICA		3.3.90.39.00	5.250,00			
Manut. do Progr. dos Agentes Comunitários de Saúde - PACS	10.301.0202.2044.0000						725.056,24
3	DESPESAS CORREN'					719.806,24	



**PREFEITURA MUNICIPAL DE INHANGAPI**

AV HERNANI LAMEIRA, Nº440 - CNPJ:05171921/0001-30

Orçamento Programa - Exercício de 2024

Page 22

**QUADRO AUXILIAR DE DETALHAMENTO DA DESPESA**

Lei: 733, Data: 26/10/2023

PODER	02	PODER EXECUTIVO
ORGÃO	17	Fundo Municipal de Saúde - FMS
UNIDADE	02	Secretaria Municipal de Saúde - SMS

Aplicacao Programada	Proj/Ativ	Finalidade	Categoria	Detalhada	TotalGrupo	Total Categ.	Total Func.
		F.R. - C.A.					
Manut. do Progr. dos Agentes Comunitários de Saúde - PACS	10.301.0202.2044.0000						725.056,24
3	DESPESAS CORREN'					719.806,24	
1	PESSOAL E ENCARGOS SOCIAIS				693.000,00		
	CONTRATAÇÃO POR TEMPO DETERMINADO	3.1.90.04.00		262.500,00			
	VENCIMENTOS E VANTAGENS FIXAS - PESSOAL CIVIL	3.1.90.11.00		420.000,00			
	OBRIGAÇÕES PATRONAIS	3.1.90.13.00		10.500,00			
3	OUTRAS DESPESAS CORRENTES				26.806,24		
	MATERIAL DE CONSUMO	3.3.90.30.00		18.406,24			
	OUTROS SERVIÇOS DE TERCEIROS - PESSOA FÍSICA	3.3.90.36.00		3.150,00			
	OUTROS SERVIÇOS DE TERCEIROS - PESSOA JURÍDICA	3.3.90.39.00		5.250,00			
4	DESPESAS DE CAPIT					5.250,00	
4	INVESTIMENTOS				5.250,00		
	EQUIPAMENTOS E MATERIAL PERMANENTE	4.4.90.52.00		5.250,00			
Manutenção do Programa de Ações Estratégicas (PSF)	10.301.0203.2045.0000						406.785,50
3	DESPESAS CORREN'					406.785,50	
1	PESSOAL E ENCARGOS SOCIAIS				178.500,00		
	CONTRATAÇÃO POR TEMPO DETERMINADO	3.1.90.04.00		115.500,00			
	VENCIMENTOS E VANTAGENS FIXAS - PESSOAL CIVIL	3.1.90.11.00		52.500,00			
	OBRIGAÇÕES PATRONAIS	3.1.90.13.00		10.500,00			
3	OUTRAS DESPESAS CORRENTES				228.285,50		
	MATERIAL DE CONSUMO	3.3.90.30.00		200.959,25			
	OUTROS SERVIÇOS DE TERCEIROS - PESSOA FÍSICA	3.3.90.36.00		10.500,00			
	OUTROS SERVIÇOS DE TERCEIROS - PESSOA JURÍDICA	3.3.90.39.00		5.250,00			
	OUTROS AUXÍLIOS FINANCEIROS A PESSOAS FÍSICAS	3.3.90.48.00		11.576,25			
Manutenção dos Programas da Atenção Primária	10.301.0203.2046.0000						33.504,06
3	DESPESAS CORREN'					33.504,06	
3	OUTRAS DESPESAS CORRENTES				33.504,06		
	MATERIAL DE CONSUMO	3.3.90.30.00		23.004,06			
	OUTROS SERVIÇOS DE TERCEIROS - PESSOA FÍSICA	3.3.90.36.00		5.250,00			
	OUTROS SERVIÇOS DE TERCEIROS - PESSOA JURÍDICA	3.3.90.39.00		5.250,00			
Manutenção do Programa de Vacinação	10.301.0220.2048.0000						141.146,25
3	DESPESAS CORREN'					141.146,25	
3	OUTRAS DESPESAS CORRENTES				141.146,25		
	MATERIAL DE CONSUMO	3.3.90.30.00		119.070,00			
	PASSAGENS E DESPESAS COM LOCOMOÇÃO	3.3.90.33.00		11.576,25			
	OUTROS SERVIÇOS DE TERCEIROS - PESSOA FÍSICA	3.3.90.36.00		5.250,00			
	OUTROS SERVIÇOS DE TERCEIROS - PESSOA JURÍDICA	3.3.90.39.00		5.250,00			
Aquisição de Ambulâncias	10.301.1202.1021.0000						149.583,06
4	DESPESAS DE CAPIT					149.583,06	
4	INVESTIMENTOS				149.583,06		
	EQUIPAMENTOS E MATERIAL PERMANENTE	4.4.90.52.00		149.583,06			
Manut. e Conserv. dos Veículos da Secretaria de Saúde	10.301.1202.2049.0000						47.221,13
3	DESPESAS CORREN'					41.971,13	

**PREFEITURA MUNICIPAL DE INHANGAPI**

AV HERNANI LAMEIRA, Nº440 - CNPJ:05171921/0001-30

Orçamento Programa - Exercício de 2024

Page 23

**QUADRO AUXILIAR DE DETALHAMENTO DA DESPESA**

Lei: 733, Data: 26/10/2023

PODER	02	PODER EXECUTIVO
ORGÃO	17	Fundo Municipal de Saúde - FMS
UNIDADE	02	Secretaria Municipal de Saúde - SMS

Aplicacao Programada	Proj/Ativ	Finalidade	Categoria	Detalhada	TotalGrupo	Total Categ.	Total Func.
		F.R. - C.A.					
Manut. e Conserv. dos Veículos da Secretaria de Saúde	10.301.1202.2049.0000						47.221,13
3	DESPESAS CORREN'					41.971,13	
3	OUTRAS DESPESAS CORRENTES				41.971,13		
	MATERIAL DE CONSUMO		3.3.90.30.00	33.571,13			
	OUTROS SERVIÇOS DE TERCEIROS - PESSOA FÍSICA		3.3.90.36.00	3.150,00			
	OUTROS SERVIÇOS DE TERCEIROS - PESSOA JURÍDICA		3.3.90.39.00	5.250,00			
4	DESPESAS DE CAPIT					5.250,00	
4	INVESTIMENTOS				5.250,00		
	EQUIPAMENTOS E MATERIAL PERMANENTE		4.4.90.52.00	5.250,00			
Construção, Restaur, Ampliaç do Hospital Mun. e UBS	10.302.0210.1022.0000						105.000,00
4	DESPESAS DE CAPIT					105.000,00	
4	INVESTIMENTOS				105.000,00		
	OBRAS E INSTALAÇÕES		4.4.90.51.00	52.500,00			
	EQUIPAMENTOS E MATERIAL PERMANENTE		4.4.90.52.00	52.500,00			
SAMU 192 - Manut. dos Serviços de Atend. Médico de Urgência	10.302.0210.2042.0000						421.733,30
3	DESPESAS CORREN'					421.733,30	
1	PESSOAL E ENCARGOS SOCIAIS				252.000,00		
	CONTRATAÇÃO POR TEMPO DETERMINADO		3.1.90.04.00	210.000,00			
	VENCIMENTOS E VANTAGENS FIXAS - PESSOAL CIVIL		3.1.90.11.00	31.500,00			
	OBRIGAÇÕES PATRONAIS		3.1.90.13.00	10.500,00			
3	OUTRAS DESPESAS CORRENTES				169.733,30		
	MATERIAL DE CONSUMO		3.3.90.30.00	122.483,30			
	OUTROS SERVIÇOS DE TERCEIROS - PESSOA FÍSICA		3.3.90.36.00	26.250,00			
	OUTROS SERVIÇOS DE TERCEIROS - PESSOA JURÍDICA		3.3.90.39.00	21.000,00			
Aquisição de Material Médico, Odont. e Laboratorial	10.302.0210.2047.0000						473.955,65
3	DESPESAS CORREN'					368.955,65	
3	OUTRAS DESPESAS CORRENTES				368.955,65		
	MATERIAL DE CONSUMO		3.3.90.30.00	368.955,65			
4	DESPESAS DE CAPIT					105.000,00	
4	INVESTIMENTOS				105.000,00		
	EQUIPAMENTOS E MATERIAL PERMANENTE		4.4.90.52.00	105.000,00			
Manut. das Ativ. da Média Complexidade (MAC - Hospital Municipal)	10.302.0210.2050.0000						1.243.889,25
3	DESPESAS CORREN'					1.228.139,25	
1	PESSOAL E ENCARGOS SOCIAIS				405.477,08		
	CONTRATAÇÃO POR TEMPO DETERMINADO		3.1.90.04.00	367.500,00			
	VENCIMENTOS E VANTAGENS FIXAS - PESSOAL CIVIL		3.1.90.11.00	26.250,00			
	OBRIGAÇÕES PATRONAIS		3.1.90.13.00	10.500,00			
	OUTRAS DESPESAS VARIÁVEIS - PESSOAL CIVIL		3.1.90.16.00	1.227,08			

**PREFEITURA MUNICIPAL DE INHANGAPI**

AV HERNANI LAMEIRA, Nº440 - CNPJ:05171921/0001-30

Orçamento Programa - Exercício de 2024

Page 24

**QUADRO AUXILIAR DE DETALHAMENTO DA DESPESA**

Lei: 733, Data: 26/10/2023

PODER	02	PODER EXECUTIVO
ORGÃO	17	Fundo Municipal de Saúde - FMS
UNIDADE	02	Secretaria Municipal de Saúde - SMS

Aplicacao Programada	Proj/Ativ	Finalidade	Categoria	Detalhada	TotalGrupo	Total Categ.	Total Func.
		F.R. - C.A.					
Manut. das Ativ. da Média Complexidade (MAC - Hospital Municipal)	10.302.0210.2050.0000						1.243.889,25
3	DESPESAS CORREN'					1.228.139,25	
3	OUTRAS DESPESAS CORRENTES				822.662,17		
	DIÁRIAS - CIVIL		3.3.90.14.00	5.250,00			
	MATERIAL DE CONSUMO		3.3.90.30.00	26.844,47			
	PASSAGENS E DESPESAS COM LOCOMOÇÃO		3.3.90.33.00	1.840,62			
	OUTROS SERVIÇOS DE TERCEIROS - PESSOA FÍSICA		3.3.90.36.00	472.500,00			
	OUTROS SERVIÇOS DE TERCEIROS - PESSOA JURÍDICA		3.3.90.39.00	315.000,00			
	OBRIGAÇÕES TRIBUTÁRIAS E CONTRIBUTIVAS		3.3.90.47.00	1.227,08			
4	DESPESAS DE CAPIT					15.750,00	
4	INVESTIMENTOS				15.750,00		
	EQUIPAMENTOS E MATERIAL PERMANENTE		4.4.90.52.00	15.750,00			
Progr. de Assist. Médica, Odontológica e Ambulatorial	10.302.0210.2051.0000						101.950,63
3	DESPESAS CORREN'					101.950,63	
1	PESSOAL E ENCARGOS SOCIAIS				42.000,00		
	CONTRATAÇÃO POR TEMPO DETERMINADO		3.1.90.04.00	31.500,00			
	OBRIGAÇÕES PATRONAIS		3.1.90.13.00	10.500,00			
3	OUTRAS DESPESAS CORRENTES				59.950,63		
	MATERIAL DE CONSUMO		3.3.90.30.00	49.450,63			
	OUTROS SERVIÇOS DE TERCEIROS - PESSOA FÍSICA		3.3.90.36.00	5.250,00			
	OUTROS SERVIÇOS DE TERCEIROS - PESSOA JURÍDICA		3.3.90.39.00	5.250,00			
Manutenção do Programa Farmácia Básica	10.302.0230.2052.0000						372.750,00
3	DESPESAS CORREN'					372.750,00	
3	OUTRAS DESPESAS CORRENTES				372.750,00		
	MATERIAL DE CONSUMO		3.3.90.30.00	367.500,00			
	OUTROS SERVIÇOS DE TERCEIROS - PESSOA FÍSICA		3.3.90.36.00	5.250,00			
Manutenção do Programa de Vigilância Sanitária	10.304.0235.2053.0000						79.635,41
3	DESPESAS CORREN'					74.385,41	
1	PESSOAL E ENCARGOS SOCIAIS				47.250,00		
	CONTRATAÇÃO POR TEMPO DETERMINADO		3.1.90.04.00	21.000,00			
	VENCIMENTOS E VANTAGENS FIXAS - PESSOAL CIVIL		3.1.90.11.00	21.000,00			
	OBRIGAÇÕES PATRONAIS		3.1.90.13.00	5.250,00			
3	OUTRAS DESPESAS CORRENTES				27.135,41		
	MATERIAL DE CONSUMO		3.3.90.30.00	6.135,41			
	OUTROS SERVIÇOS DE TERCEIROS - PESSOA FÍSICA		3.3.90.36.00	15.750,00			
	OUTROS SERVIÇOS DE TERCEIROS - PESSOA JURÍDICA		3.3.90.39.00	5.250,00			
4	DESPESAS DE CAPIT					5.250,00	
4	INVESTIMENTOS				5.250,00		
	EQUIPAMENTOS E MATERIAL PERMANENTE		4.4.90.52.00	5.250,00			
Manut. do Programa das Ações de Vigilância em Saúde	10.305.0245.2054.0000						409.874,85
3	DESPESAS CORREN'					404.624,85	
1	PESSOAL E ENCARGOS SOCIAIS				152.250,00		
	CONTRATAÇÃO POR TEMPO DETERMINADO		3.1.90.04.00	115.500,00			
	VENCIMENTOS E VANTAGENS FIXAS - PESSOAL CIVIL		3.1.90.11.00	26.250,00			
	OBRIGAÇÕES PATRONAIS		3.1.90.13.00	10.500,00			

**PREFEITURA MUNICIPAL DE INHANGAPI**

AV HERNANI LAMEIRA, Nº440 - CNPJ:05171921/0001-30

Orçamento Programa - Exercício de 2024

Page 25

**QUADRO AUXILIAR DE DETALHAMENTO DA DESPESA**

Lei: 733, Data: 26/10/2023

PODER	02	PODER EXECUTIVO
ORGÃO	17	Fundo Municipal de Saúde - FMS
UNIDADE	02	Secretaria Municipal de Saúde - SMS

Aplicacao Programada	Proj/Ativ	Finalidade	Categoria	Detalhada	TotalGrupo	Total Categ.	Total Func.
		F.R. - C.A.					
Manut. do Programa das Ações de Vigilância em Saúde	10.305.0245.2054.0000						409.874,85
3	DESPESAS CORREN'					404.624,85	
3	OUTRAS DESPESAS CORRENTES				252.374,85		
	MATERIAL DE CONSUMO		3.3.90.30.00	220.874,85			
	OUTROS SERVIÇOS DE TERCEIROS - PESSOA FÍSICA		3.3.90.36.00	26.250,00			
	OUTROS SERVIÇOS DE TERCEIROS - PESSOA JURÍDICA		3.3.90.39.00	5.250,00			
4	DESPESAS DE CAPIT					5.250,00	
4	INVESTIMENTOS				5.250,00		
	EQUIPAMENTOS E MATERIAL PERMANENTE		4.4.90.52.00	5.250,00			
Manut. do Programa de Vigilância Epidemiológica	10.305.0245.2090.0000						63.000,00
3	DESPESAS CORREN'					57.750,00	
1	PESSOAL E ENCARGOS SOCIAIS				36.750,00		
	CONTRATAÇÃO POR TEMPO DETERMINADO		3.1.90.04.00	10.500,00			
	VENCIMENTOS E VANTAGENS FIXAS - PESSOAL CIVIL		3.1.90.11.00	21.000,00			
	OBRIGAÇÕES PATRONAIS		3.1.90.13.00	5.250,00			
3	OUTRAS DESPESAS CORRENTES				21.000,00		
	MATERIAL DE CONSUMO		3.3.90.30.00	10.500,00			
	OUTROS SERVIÇOS DE TERCEIROS - PESSOA FÍSICA		3.3.90.36.00	5.250,00			
	OUTROS SERVIÇOS DE TERCEIROS - PESSOA JURÍDICA		3.3.90.39.00	5.250,00			
4	DESPESAS DE CAPIT					5.250,00	
4	INVESTIMENTOS				5.250,00		
	EQUIPAMENTOS E MATERIAL PERMANENTE		4.4.90.52.00	5.250,00			
<b>TOTAL</b>							<b>6.986.124,54</b>



**PREFEITURA MUNICIPAL DE INHANGAPI**

AV HERNANI LAMEIRA, Nº440 - CNPJ:05171921/0001-30

Orçamento Programa - Exercício de 2024

Page 27

**QUADRO AUXILIAR DE DETALHAMENTO DA DESPESA**

Lei: 733, Data: 26/10/2023

PODER	02	PODER EXECUTIVO
ORGÃO	18	Fundo Municipal de Assistência Social - FMAS
UNIDADE	01	Fundo Municipal de Assistência Social - FMAS

Aplicacao Programada	Proj/Ativ	Finalidade	Categoria	Detalhada	TotalGrupo	Total Categ.	Total Func.
		F.R. - C.A.					
Treinamento e Capacit. dos Servidores Municipais - SEMAS	08.122.0066.2056.0000						26.250,00
3	DESPESAS CORREN'					26.250,00	
3	OUTRAS DESPESAS CORRENTES				26.250,00		
	MATERIAL DE CONSUMO		3.3.90.30.00	15.750,00			
	OUTROS SERVIÇOS DE TERCEIROS - PESSOA FÍSICA		3.3.90.36.00	5.250,00			
	OUTROS SERVIÇOS DE TERCEIROS - PESSOA JURÍDICA		3.3.90.39.00	5.250,00			
Secretaria Municipal de Assistência Social - SEMAS	08.122.0137.2057.0000						1.113.246,79
3	DESPESAS CORREN'					1.091.196,79	
1	PESSOAL E ENCARGOS SOCIAIS				630.000,00		
	CONTRATAÇÃO POR TEMPO DETERMINADO		3.1.90.04.00	315.000,00			
	VENCIMENTOS E VANTAGENS FIXAS - PESSOAL CIVIL		3.1.90.11.00	210.000,00			
	OBRIGAÇÕES PATRONAIS		3.1.90.13.00	105.000,00			
3	OUTRAS DESPESAS CORRENTES				461.196,79		
	DIÁRIAS - CIVIL		3.3.90.14.00	10.500,00			
	MATERIAL DE CONSUMO		3.3.90.30.00	321.021,79			
	PASSAGENS E DESPESAS COM LOCOMOÇÃO		3.3.90.33.00	5.250,00			
	SERVIÇOS DE CONSULTORIA		3.3.90.35.00	31.500,00			
	OUTROS SERVIÇOS DE TERCEIROS - PESSOA FÍSICA		3.3.90.36.00	11.025,00			
	OUTROS SERVIÇOS DE TERCEIROS - PESSOA JURÍDICA		3.3.90.39.00	31.500,00			
	SERVIÇOS DE TECNOLOGIA DA INFORMAÇÃO E COMUNICAÇÃO		3.3.90.40.00	26.250,00			
	OBRIGAÇÕES TRIBUTÁRIAS E CONTRIBUTIVAS		3.3.90.47.00	2.625,00			
	OUTROS AUXÍLIOS FINANCEIROS A PESSOAS FÍSICAS		3.3.90.48.00	10.500,00			
	DESPESAS DE EXERCÍCIOS ANTERIORES		3.3.90.92.00	11.025,00			
4	DESPESAS DE CAPIT					22.050,00	
4	INVESTIMENTOS				22.050,00		
	EQUIPAMENTOS E MATERIAL PERMANENTE		4.4.90.52.00	22.050,00			
CMAS - Conselho Mun. de Assist. Social - Apoio Téc. e Operacional	08.122.0137.2100.0000						59.325,00
3	DESPESAS CORREN'					54.075,00	
1	PESSOAL E ENCARGOS SOCIAIS				28.350,00		
	CONTRATAÇÃO POR TEMPO DETERMINADO		3.1.90.04.00	15.750,00			
	VENCIMENTOS E VANTAGENS FIXAS - PESSOAL CIVIL		3.1.90.11.00	10.500,00			
	OBRIGAÇÕES PATRONAIS		3.1.90.13.00	2.100,00			
3	OUTRAS DESPESAS CORRENTES				25.725,00		
	DIÁRIAS - CIVIL		3.3.90.14.00	2.625,00			
	MATERIAL DE CONSUMO		3.3.90.30.00	10.500,00			
	PASSAGENS E DESPESAS COM LOCOMOÇÃO		3.3.90.33.00	2.100,00			
	OUTROS SERVIÇOS DE TERCEIROS - PESSOA FÍSICA		3.3.90.36.00	5.250,00			
	OUTROS SERVIÇOS DE TERCEIROS - PESSOA JURÍDICA		3.3.90.39.00	5.250,00			
4	DESPESAS DE CAPIT					5.250,00	
4	INVESTIMENTOS				5.250,00		
	EQUIPAMENTOS E MATERIAL PERMANENTE		4.4.90.52.00	5.250,00			
Operacionalização dos Benefícios Eventuais	08.244.0137.2099.0000						52.500,00
3	DESPESAS CORREN'					52.500,00	
3	OUTRAS DESPESAS CORRENTES				52.500,00		
	MATERIAL, BEM OU SERVIÇO PARA DISTRIBUIÇÃO GRATUITA		3.3.90.32.00	31.500,00			
	OUTROS AUXÍLIOS FINANCEIROS A PESSOAS FÍSICAS		3.3.90.48.00	21.000,00			



**PREFEITURA MUNICIPAL DE INHANGAPI**

AV HERNANI LAMEIRA, Nº440 - CNPJ:05171921/0001-30

Orçamento Programa - Exercício de 2024

Page 29

**QUADRO AUXILIAR DE DETALHAMENTO DA DESPESA**

Lei: 733, Data: 26/10/2023

PODER	02	PODER EXECUTIVO
ORGÃO	18	Fundo Municipal de Assistência Social - FMAS
UNIDADE	02	Secretaria Municipal de Assistência Social - SEMAS

Aplicacao Programada	Proj/Ativ	Finalidade	Categoria	Detalhada	TotalGrupo	Total Categ.	Total Func.
		F.R. - C.A.					
Manut. do Progr. P/ Deficientes e Port. de Necessidade Especiais	08.242.0126.2058.0000						26.250,00
3	DESPESAS CORREN'					26.250,00	
3	OUTRAS DESPESAS CORRENTES				26.250,00		
	MATERIAL, BEM OU SERVIÇO PARA DISTRIBUIÇÃO GRATUITA		3.3.90.32.00	10.500,00			
	OUTROS SERVIÇOS DE TERCEIROS - PESSOA FÍSICA		3.3.90.36.00	5.250,00			
	OUTROS SERVIÇOS DE TERCEIROS - PESSOA JURÍDICA		3.3.90.39.00	5.250,00			
	OUTROS AUXÍLIOS FINANCEIROS A PESSOAS FÍSICAS		3.3.90.48.00	5.250,00			
Proteção Social Básica - SCFV - PSB	08.243.0131.2059.0000						371.765,31
3	DESPESAS CORREN'					371.765,31	
1	PESSOAL E ENCARGOS SOCIAIS				122.850,00		
	CONTRATAÇÃO POR TEMPO DETERMINADO		3.1.90.04.00	105.000,00			
	VENCIMENTOS E VANTAGENS FIXAS - PESSOAL CIVIL		3.1.90.11.00	15.750,00			
	OBRIGAÇÕES PATRONAIS		3.1.90.13.00	2.100,00			
3	OUTRAS DESPESAS CORRENTES				248.915,31		
	MATERIAL DE CONSUMO		3.3.90.30.00	189.911,78			
	OUTROS SERVIÇOS DE TERCEIROS - PESSOA FÍSICA		3.3.90.36.00	31.500,00			
	OUTROS SERVIÇOS DE TERCEIROS - PESSOA JURÍDICA		3.3.90.39.00	21.000,00			
	OBRIGAÇÕES TRIBUTÁRIAS E CONTRIBUTIVAS		3.3.90.47.00	6.503,53			
FMDCA - Fundo Municipal da Criança e do Adolescente	08.243.0131.2061.0000						31.500,00
3	DESPESAS CORREN'					31.500,00	
3	OUTRAS DESPESAS CORRENTES				31.500,00		
	MATERIAL DE CONSUMO		3.3.90.30.00	21.000,00			
	OUTROS SERVIÇOS DE TERCEIROS - PESSOA FÍSICA		3.3.90.36.00	5.250,00			
	OUTROS SERVIÇOS DE TERCEIROS - PESSOA JURÍDICA		3.3.90.39.00	5.250,00			
Programa Primeira Infância no SUAS	08.243.0131.2094.0000						28.350,00
3	DESPESAS CORREN'					28.350,00	
1	PESSOAL E ENCARGOS SOCIAIS				17.850,00		
	CONTRATAÇÃO POR TEMPO DETERMINADO		3.1.90.04.00	10.500,00			
	VENCIMENTOS E VANTAGENS FIXAS - PESSOAL CIVIL		3.1.90.11.00	5.250,00			
	OBRIGAÇÕES PATRONAIS		3.1.90.13.00	2.100,00			
3	OUTRAS DESPESAS CORRENTES				10.500,00		
	OUTROS SERVIÇOS DE TERCEIROS - PESSOA FÍSICA		3.3.90.36.00	5.250,00			
	OUTROS SERVIÇOS DE TERCEIROS - PESSOA JURÍDICA		3.3.90.39.00	5.250,00			
IGD - Programa Auxílio Brasil	08.244.0137.2062.0000						55.912,50
3	DESPESAS CORREN'					50.400,00	
1	PESSOAL E ENCARGOS SOCIAIS				28.875,00		
	CONTRATAÇÃO POR TEMPO DETERMINADO		3.1.90.04.00	15.750,00			
	VENCIMENTOS E VANTAGENS FIXAS - PESSOAL CIVIL		3.1.90.11.00	11.025,00			
	OBRIGAÇÕES PATRONAIS		3.1.90.13.00	2.100,00			
3	OUTRAS DESPESAS CORRENTES				21.525,00		
	MATERIAL DE CONSUMO		3.3.90.30.00	11.025,00			
	OUTROS SERVIÇOS DE TERCEIROS - PESSOA FÍSICA		3.3.90.36.00	5.250,00			
	OUTROS SERVIÇOS DE TERCEIROS - PESSOA JURÍDICA		3.3.90.39.00	5.250,00			
4	DESPESAS DE CAPIT					5.512,50	







**PREFEITURA MUNICIPAL DE INHANGAPI**

AV HERNANI LAMEIRA, Nº440 - CNPJ:05171921/0001-30

Orçamento Programa - Exercício de 2024

Page 32

**QUADRO AUXILIAR DE DETALHAMENTO DA DESPESA**

Lei: 733, Data: 26/10/2023

PODER	02	PODER EXECUTIVO
ORGÃO	18	Fundo Municipal de Assistência Social - FMAS
UNIDADE	03	Conselho Tutelar

Aplicacao Programada	Proj/Ativ	Finalidade	Categoria	Detalhada	TotalGrupo	Total Categ.	Total Func.
		F.R. - C.A.					
Conselho Tutelar - Manutenção das Atividades Administrativas	08.243.0131.2060.0000						113.137,50
3	DESPESAS CORREN'					113.137,50	
1	PESSOAL E ENCARGOS SOCIAIS				91.350,00		
	CONTRATAÇÃO POR TEMPO DETERMINADO		3.1.90.04.00	84.000,00			
	VENCIMENTOS E VANTAGENS FIXAS - PESSOAL CIVIL		3.1.90.11.00	5.250,00			
	OBRIGAÇÕES PATRONAIS		3.1.90.13.00	2.100,00			
3	OUTRAS DESPESAS CORRENTES				21.787,50		
	MATERIAL DE CONSUMO		3.3.90.30.00	11.025,00			
	OUTROS SERVIÇOS DE TERCEIROS - PESSOA FÍSICA		3.3.90.36.00	5.250,00			
	OUTROS SERVIÇOS DE TERCEIROS - PESSOA JURÍDICA		3.3.90.39.00	5.512,50			
<b>TOTAL</b>							113.137,50

**PREFEITURA MUNICIPAL DE INHANGAPI**

AV HERNANI LAMEIRA, Nº440 - CNPJ:05171921/0001-30

Orçamento Programa - Exercício de 2024

Page 33

**QUADRO AUXILIAR DE DETALHAMENTO DA DESPESA**

Lei: 733, Data: 26/10/2023

PODER	02	PODER EXECUTIVO
ORGÃO	19	Fundo Municipal de Meio Ambiente de Inhangapi - FMMAI
UNIDADE	01	Fundo Municipal de Meio Ambiente de Inhangapi

Aplicacao Programada	Proj/Ativ	Finalidade	Categoria	Detalhada	TotalGrupo	Total Categ.	Total Func.
		F.R. - C.A.					
Manutenção e Ampliação do Horto Municipal	18.541.0610.2072.0000						42.000,00
3	DESPESAS CORREN'					31.500,00	
3	OUTRAS DESPESAS CORRENTES				31.500,00		
	MATERIAL DE CONSUMO		3.3.90.30.00	10.500,00			
	OUTROS SERVIÇOS DE TERCEIROS - PESSOA FÍSICA		3.3.90.36.00	10.500,00			
	OUTROS SERVIÇOS DE TERCEIROS – PESSOA JURÍDICA		3.3.90.39.00	10.500,00			
4	DESPESAS DE CAPIT					10.500,00	
4	INVESTIMENTOS				10.500,00		
	OBRAS E INSTALAÇÕES		4.4.90.51.00	5.250,00			
	EQUIPAMENTOS E MATERIAL PERMANENTE		4.4.90.52.00	5.250,00			
Manut. das Ativ. de Preservação do Meio Ambiente	18.541.0610.2074.0000						68.250,00
3	DESPESAS CORREN'					68.250,00	
3	OUTRAS DESPESAS CORRENTES				68.250,00		
	MATERIAL DE CONSUMO		3.3.90.30.00	42.000,00			
	OUTROS SERVIÇOS DE TERCEIROS - PESSOA FÍSICA		3.3.90.36.00	10.500,00			
	OUTROS SERVIÇOS DE TERCEIROS – PESSOA JURÍDICA		3.3.90.39.00	15.750,00			
Programa de Fortalecimento da Gestão Ambiental	18.541.0610.2075.0000						70.350,00
3	DESPESAS CORREN'					70.350,00	
3	OUTRAS DESPESAS CORRENTES				70.350,00		
	MATERIAL DE CONSUMO		3.3.90.30.00	44.100,00			
	OUTROS SERVIÇOS DE TERCEIROS - PESSOA FÍSICA		3.3.90.36.00	10.500,00			
	OUTROS SERVIÇOS DE TERCEIROS – PESSOA JURÍDICA		3.3.90.39.00	15.750,00			
Recuperação de Áreas Degradadas	18.543.0620.1025.0000						31.500,00
3	DESPESAS CORREN'					10.500,00	
3	OUTRAS DESPESAS CORRENTES				10.500,00		
	OUTROS SERVIÇOS DE TERCEIROS - PESSOA FÍSICA		3.3.90.36.00	10.500,00			
4	DESPESAS DE CAPIT					21.000,00	
4	INVESTIMENTOS				21.000,00		
	OBRAS E INSTALAÇÕES		4.4.90.51.00	21.000,00			
Reflorestamento de Nascentes e Margens de Corpos D'água	18.544.0621.2076.0000						26.250,00
3	DESPESAS CORREN'					26.250,00	
3	OUTRAS DESPESAS CORRENTES				26.250,00		
	MATERIAL DE CONSUMO		3.3.90.30.00	10.500,00			
	OUTROS SERVIÇOS DE TERCEIROS – PESSOA JURÍDICA		3.3.90.39.00	15.750,00			
Programa de Desenvolvimento do Turismo Municipal	18.695.0707.2077.0000						42.000,00
3	DESPESAS CORREN'					42.000,00	
3	OUTRAS DESPESAS CORRENTES				42.000,00		
	MATERIAL DE CONSUMO		3.3.90.30.00	31.500,00			
	OUTROS SERVIÇOS DE TERCEIROS – PESSOA JURÍDICA		3.3.90.39.00	10.500,00			





**PREFEITURA MUNICIPAL DE INHANGAPI**

AV HERNANI LAMEIRA, Nº440 - CNPJ:05171921/0001-30

Orçamento Programa - Exercício de 2024

Page 36

**QUADRO AUXILIAR DE DETALHAMENTO DA DESPESA**

Lei: 733, Data: 26/10/2023

PODER	02	PODER EXECUTIVO
ORGÃO	20	Fundo de Desenvolvimento da Educ. Basica e Fund. - FUNDEB
UNIDADE	01	Fundo de Desenvolv. da Ed. Basica e Fundamental

Aplicacao Programada	Proj/Ativ	Finalidade	Categoria	Detalhada	TotalGrupo	Total Categ.	Total Func.
		F.R. - C.A.					
FUNDEB 30% - Construção de Quadras Poliesportivas	12.361.0401.1026.0000						180.000,00
4	DESPESAS DE CAPIT					180.000,00	
4	INVESTIMENTOS				180.000,00		
	OBRAS E INSTALAÇÕES		4.4.90.51.00	180.000,00			
FUNDEB 30% - Implant. e Manut. do Labor. de Informática	12.361.0405.1027.0000						40.000,00
4	DESPESAS DE CAPIT					40.000,00	
4	INVESTIMENTOS				40.000,00		
	OBRAS E INSTALAÇÕES		4.4.90.51.00	15.000,00			
	EQUIPAMENTOS E MATERIAL PERMANENTE		4.4.90.52.00	25.000,00			
FUNDEB 30% - Treinamen. e Aperfeiçoamento dos Docentes Municipais	12.361.0406.2078.0000						55.125,00
3	DESPESAS CORREN'					55.125,00	
3	OUTRAS DESPESAS CORRENTES				55.125,00		
	MATERIAL DE CONSUMO		3.3.90.30.00	22.050,00			
	OUTROS SERVIÇOS DE TERCEIROS - PESSOA FÍSICA		3.3.90.36.00	16.537,50			
	OUTROS SERVIÇOS DE TERCEIROS - PESSOA JURÍDICA		3.3.90.39.00	16.537,50			
FUNDEB 30% - Aquisição de Veículos -Transporte Escolar	12.361.0408.1028.0000						150.000,00
4	DESPESAS DE CAPIT					150.000,00	
4	INVESTIMENTOS				150.000,00		
	EQUIPAMENTOS E MATERIAL PERMANENTE		4.4.90.52.00	150.000,00			
FUNDEB 30% - Construção, Ampli. e Recup. de Unid. Escolares	12.361.0450.1029.0000						100.000,00
4	DESPESAS DE CAPIT					100.000,00	
4	INVESTIMENTOS				100.000,00		
	OBRAS E INSTALAÇÕES		4.4.90.51.00	100.000,00			
FUNDEB 70% - Remun. dos Profissionais da Educação	12.361.0450.2079.0000						5.060.000,00
3	DESPESAS CORREN'					5.060.000,00	
1	PESSOAL E ENCARGOS SOCIAIS				5.060.000,00		
	CONTRATAÇÃO POR TEMPO DETERMINADO		3.1.90.04.00	900.000,00			
	CONTRATAÇÃO POR TEMPO DETERMINADO		3.1.90.04.00	400.000,00			
	VENCIMENTOS E VANTAGENS FIXAS - PESSOAL CIVIL		3.1.90.11.00	2.200.000,00			
	VENCIMENTOS E VANTAGENS FIXAS - PESSOAL CIVIL		3.1.90.11.00	930.000,00			
	OBRIGAÇÕES PATRONAIS		3.1.90.13.00	630.000,00			
FUNDEB 30% - Apoio as Atividades Administrativas	12.361.0450.2080.0000						444.754,15
3	DESPESAS CORREN'					413.254,15	
1	PESSOAL E ENCARGOS SOCIAIS				157.500,00		
	CONTRATAÇÃO POR TEMPO DETERMINADO		3.1.90.04.00	105.000,00			
	VENCIMENTOS E VANTAGENS FIXAS - PESSOAL CIVIL		3.1.90.11.00	52.500,00			

**PREFEITURA MUNICIPAL DE INHANGAPI**

AV HERNANI LAMEIRA, Nº440 - CNPJ:05171921/0001-30

Orçamento Programa - Exercício de 2024

Page 37

**QUADRO AUXILIAR DE DETALHAMENTO DA DESPESA**

Lei: 733, Data: 26/10/2023

PODER	02	PODER EXECUTIVO
ORGÃO	20	Fundo de Desenvolvimento da Educ. Basica e Fund. - FUNDEB
UNIDADE	01	Fundo de Desenvolv. da Ed. Basica e Fundamental

Aplicacao Programada	Proj/Ativ	Finalidade	Categoria	Detalhada	TotalGrupo	Total Categ.	Total Func.
F.R. - C.A.							
FUNDEB 30% - Apoio as Atividades Administrativas	12.361.0450.2080.0000						444.754,15
3	DESPESAS CORREN'					413.254,15	
3	OUTRAS DESPESAS CORRENTES				255.754,15		
	DIÁRIAS - CIVIL		3.3.90.14.00	10.500,00			
	MATERIAL DE CONSUMO		3.3.90.30.00	157.500,00			
	PASSAGENS E DESPESAS COM LOCOMOÇÃO		3.3.90.33.00	5.512,50			
	SERVIÇOS DE CONSULTORIA		3.3.90.35.00	26.014,15			
	OUTROS SERVIÇOS DE TERCEIROS - PESSOA FÍSICA		3.3.90.36.00	11.025,00			
	OUTROS SERVIÇOS DE TERCEIROS - PESSOA JURÍDICA		3.3.90.39.00	11.025,00			
	SERVIÇOS DE TECNOLOGIA DA INFORMAÇÃO E COMUNICAÇÃO		3.3.90.40.00	27.562,50			
	OBRIGAÇÕES TRIBUTÁRIAS E CONTRIBUTIVAS		3.3.90.47.00	6.615,00			
4	DESPESAS DE CAPIT					31.500,00	
4	INVESTIMENTOS				31.500,00		
	EQUIPAMENTOS E MATERIAL PERMANENTE		4.4.90.52.00	31.500,00			
FUNDEB 30% - Manut. do Programa do Transporte Escolar - PNAT	12.361.0450.2081.0000						36.172,50
3	DESPESAS CORREN'					26.250,00	
3	OUTRAS DESPESAS CORRENTES				26.250,00		
	MATERIAL DE CONSUMO		3.3.90.30.00	26.250,00			
4	DESPESAS DE CAPIT					9.922,50	
4	INVESTIMENTOS				9.922,50		
	EQUIPAMENTOS E MATERIAL PERMANENTE		4.4.90.52.00	9.922,50			
Precatórios FUNDEF - Manut. da Educ. Básica.	12.361.0450.2107.0000						1.500.000,00
3	DESPESAS CORREN'					1.300.000,00	
1	PESSOAL E ENCARGOS SOCIAIS				1.150.000,00		
	CONTRATAÇÃO POR TEMPO DETERMINADO		3.1.90.04.00	500.000,00			
	VENCIMENTOS E VANTAGENS FIXAS - PESSOAL CIVIL		3.1.90.11.00	500.000,00			
	OBRIGAÇÕES PATRONAIS		3.1.90.13.00	150.000,00			
3	OUTRAS DESPESAS CORRENTES				150.000,00		
	MATERIAL DE CONSUMO		3.3.90.30.00	50.000,00			
	OUTROS SERVIÇOS DE TERCEIROS - PESSOA FÍSICA		3.3.90.36.00	50.000,00			
	OUTROS SERVIÇOS DE TERCEIROS - PESSOA JURÍDICA		3.3.90.39.00	50.000,00			
4	DESPESAS DE CAPIT					200.000,00	
4	INVESTIMENTOS				200.000,00		
	OBRAS E INSTALAÇÕES		4.4.90.51.00	50.000,00			
	EQUIPAMENTOS E MATERIAL PERMANENTE		4.4.90.52.00	100.000,00			
	AQUISIÇÃO DE IMÓVEIS		4.4.90.61.00	50.000,00			
FUNDEB 70% - Educ. Infantil - Creche - Remun. dos Profissionais da Educação	12.365.0450.2082.0000						704.691,67
3	DESPESAS CORREN'					704.691,67	
1	PESSOAL E ENCARGOS SOCIAIS				704.691,67		
	CONTRATAÇÃO POR TEMPO DETERMINADO		3.1.90.04.00	122.322,14			
	CONTRATAÇÃO POR TEMPO DETERMINADO		3.1.90.04.00	122.322,13			
	VENCIMENTOS E VANTAGENS FIXAS - PESSOAL CIVIL		3.1.90.11.00	180.023,70			
	VENCIMENTOS E VANTAGENS FIXAS - PESSOAL CIVIL		3.1.90.11.00	180.023,70			
	OBRIGAÇÕES PATRONAIS		3.1.90.13.00	100.000,00			
FUNDEB 30% - Apoio as Atividades da Educação Infantil	12.365.0450.2083.0000						49.669,18



**PREFEITURA MUNICIPAL DE INHANGAPI**

AV HERNANI LAMEIRA, Nº440 - CNPJ:05171921/0001-30

Orçamento Programa - Exercício de 2024

Page 38

**QUADRO AUXILIAR DE DETALHAMENTO DA DESPESA**

Lei: 733, Data: 26/10/2023

PODER	02	PODER EXECUTIVO
ORGÃO	20	Fundo de Desenvolvimento da Educ. Basica e Fund. - FUNDEB
UNIDADE	01	Fundo de Desenvolv. da Ed. Basica e Fundamental

Aplicacao Programada	Proj/Ativ	Finalidade	Categoria	Detalhada	TotalGrupo	Total Categ.	Total Func.
		F.R. - C.A.					
FUNDEB 30% - Apoio as Atividades da Educação Infantil	12.365.0450.2083.0000						49.669,18
3	DESPESAS CORREN'					37.653,15	
3	OUTRAS DESPESAS CORRENTES				37.653,15		
	MATERIAL DE CONSUMO		3.3.90.30.00	13.998,11			
	OUTROS SERVIÇOS DE TERCEIROS - PESSOA FÍSICA		3.3.90.36.00	6.503,53			
	OUTROS SERVIÇOS DE TERCEIROS - PESSOA JURÍDICA		3.3.90.39.00	10.647,98			
	OBRIGAÇÕES TRIBUTÁRIAS E CONTRIBUTIVAS		3.3.90.47.00	6.503,53			
4	DESPESAS DE CAPIT					12.016,03	
4	INVESTIMENTOS				12.016,03		
	OBRAS E INSTALAÇÕES		4.4.90.51.00	5.512,50			
	EQUIPAMENTOS E MATERIAL PERMANENTE		4.4.90.52.00	6.503,53			
FUNDEB 70% - Educ. Infantil Pré Escola - Remun. dos Profis. - Magistério	12.365.0450.2101.0000						215.000,00
3	DESPESAS CORREN'					215.000,00	
1	PESSOAL E ENCARGOS SOCIAIS				215.000,00		
	CONTRATAÇÃO POR TEMPO DETERMINADO		3.1.90.04.00	75.000,00			
	VENCIMENTOS E VANTAGENS FIXAS - PESSOAL CIVIL		3.1.90.11.00	110.000,00			
	OBRIGAÇÕES PATRONAIS		3.1.90.13.00	30.000,00			
FUNDEB 70% - EJA - Remuneração dos Profissionais - Magistério	12.366.0450.2084.0000						570.000,00
3	DESPESAS CORREN'					570.000,00	
1	PESSOAL E ENCARGOS SOCIAIS				570.000,00		
	CONTRATAÇÃO POR TEMPO DETERMINADO		3.1.90.04.00	210.000,00			
	VENCIMENTOS E VANTAGENS FIXAS - PESSOAL CIVIL		3.1.90.11.00	270.000,00			
	OBRIGAÇÕES PATRONAIS		3.1.90.13.00	90.000,00			
FUNDEB 30% - Apoio as Ativid. do Ensino de Jovens e Adultos - EJA	12.366.0450.2085.0000						94.000,00
3	DESPESAS CORREN'					94.000,00	
3	OUTRAS DESPESAS CORRENTES				94.000,00		
	MATERIAL DE CONSUMO		3.3.90.30.00	30.000,00			
	OUTROS SERVIÇOS DE TERCEIROS - PESSOA FÍSICA		3.3.90.36.00	19.000,00			
	OUTROS SERVIÇOS DE TERCEIROS - PESSOA JURÍDICA		3.3.90.39.00	32.000,00			
	OBRIGAÇÕES TRIBUTÁRIAS E CONTRIBUTIVAS		3.3.90.47.00	13.000,00			
FUNDEB 70% - Educ. Especial - Remun. dos Profissionais - Magistério	12.367.0450.2086.0000						540.000,00
3	DESPESAS CORREN'					540.000,00	
1	PESSOAL E ENCARGOS SOCIAIS				540.000,00		
	CONTRATAÇÃO POR TEMPO DETERMINADO		3.1.90.04.00	235.000,00			
	VENCIMENTOS E VANTAGENS FIXAS - PESSOAL CIVIL		3.1.90.11.00	240.000,00			
	OBRIGAÇÕES PATRONAIS		3.1.90.13.00	65.000,00			
FUNDEB 30% - Apoio as Ativid. da Educação Especial	12.367.0450.2087.0000						86.250,00
3	DESPESAS CORREN'					86.250,00	

**PREFEITURA MUNICIPAL DE INHANGAPI**

AV HERNANI LAMEIRA, Nº440 - CNPJ:05171921/0001-30

Orçamento Programa - Exercício de 2024

Page 39

**QUADRO AUXILIAR DE DETALHAMENTO DA DESPESA**

Lei: 733, Data: 26/10/2023

PODER	02	PODER EXECUTIVO
ORGÃO	20	Fundo de Desenvolvimento da Educ. Basica e Fund. - FUNDEB
UNIDADE	01	Fundo de Desenvolv. da Ed. Basica e Fundamental

Aplicacao Programada	Proj/Ativ	Finalidade	Categoria	Detalhada	TotalGrupo	Total Categ.	Total Func.
----------------------	-----------	------------	-----------	-----------	------------	--------------	-------------

F.R. - C.A.

FUNDEB 30% - Apoio as Ativid. da Educação Especial	12.367.0450.2087.0000						86.250,00
3 DESPESAS CORREN'						86.250,00	
3 OUTRAS DESPESAS CORRENTES					86.250,00		
MATERIAL DE CONSUMO			3.3.90.30.00	31.500,00			
OUTROS SERVIÇOS DE TERCEIROS - PESSOA FÍSICA			3.3.90.36.00	32.000,00			
OUTROS SERVIÇOS DE TERCEIROS - PESSOA JURÍDICA			3.3.90.39.00	15.750,00			
OBRIGAÇÕES TRIBUTÁRIAS E CONTRIBUTIVAS			3.3.90.47.00	7.000,00			

TOTAL							9.825.662,50
-------	--	--	--	--	--	--	--------------

EGILASIO ALVES  
FEITOSA:327948  
43249

Assinado de forma  
digital por EGILASIO  
ALVES  
FEITOSA:3279484324  
9

EGILÁSIO ALVES FEITOSA  
PREFEITO MUNICIPAL

JORGE LUIS DE  
OLIVEIRA:1814  
3001806

Assinado de forma  
digital por JORGE  
LUIS DE  
OLIVEIRA:1814300  
1806

JORGE LUIS DE OLIVEIRA  
CONTADOR

**PREFEITURA MUNICIPAL DE INHANGAPI**

AV HERNANI LAMEIRA, Nº440 - CNPJ:05171921/0001-30

Orçamento Programa - Exercício de 2024

**TRANSFERÊNCIAS FINANCEIRAS PREVISTAS**

Lei: 733, Data: 26/10/2023

ENTIDADE	PREVISÃO DE REPASSE		
	A REPASSAR	A RECEBER	
1 PREFEITURA MUNICIPAL DE INHANGAPI	24.906.888,17		
2 CAMARA MUNICIPAL		1.836.935,84	
3 FUNDO MUNICIPAL DE SAÚDE		10.097.274,54	
4 FUNDO MUNICIPAL DE ASSISTENCIA SOCIAL DE INHANGAPI		2.229.839,49	
5 FUNDEB - FUNDO DE DESENVOL DA EDUCAÇÃO BASICA		9.825.662,50	
6 FUNDO MUNICIPAL DE MEIO AMBIENTE DE INHANGAPI - FM		917.175,80	
<b>Totais R\$:</b>		<b>24.906.888,17</b>	<b>24.906.888,17</b>

EGILASIO ALVES  
FEITOSA:327948  
43249

Assinado de forma  
digital por EGILASIO  
ALVES  
FEITOSA:32794843249

JORGE LUIS DE  
OLIVEIRA:1814  
3001806

Assinado de forma  
digital por JORGE LUIS  
DE  
OLIVEIRA:1814300180  
6

EGILÁSIO ALVES FEITOSA  
PREFEITO MUNICIPAL

JORGE LUIS DE OLIVEIRA  
CONTADOR



# PREFEITURA MUNICIPAL DE INHANGAPI

AV HERNANI LAMEIRA, Nº440

05171921/0001-30

Exercício: 2024

## DESPESA ORÇADA POR FUNÇÃO

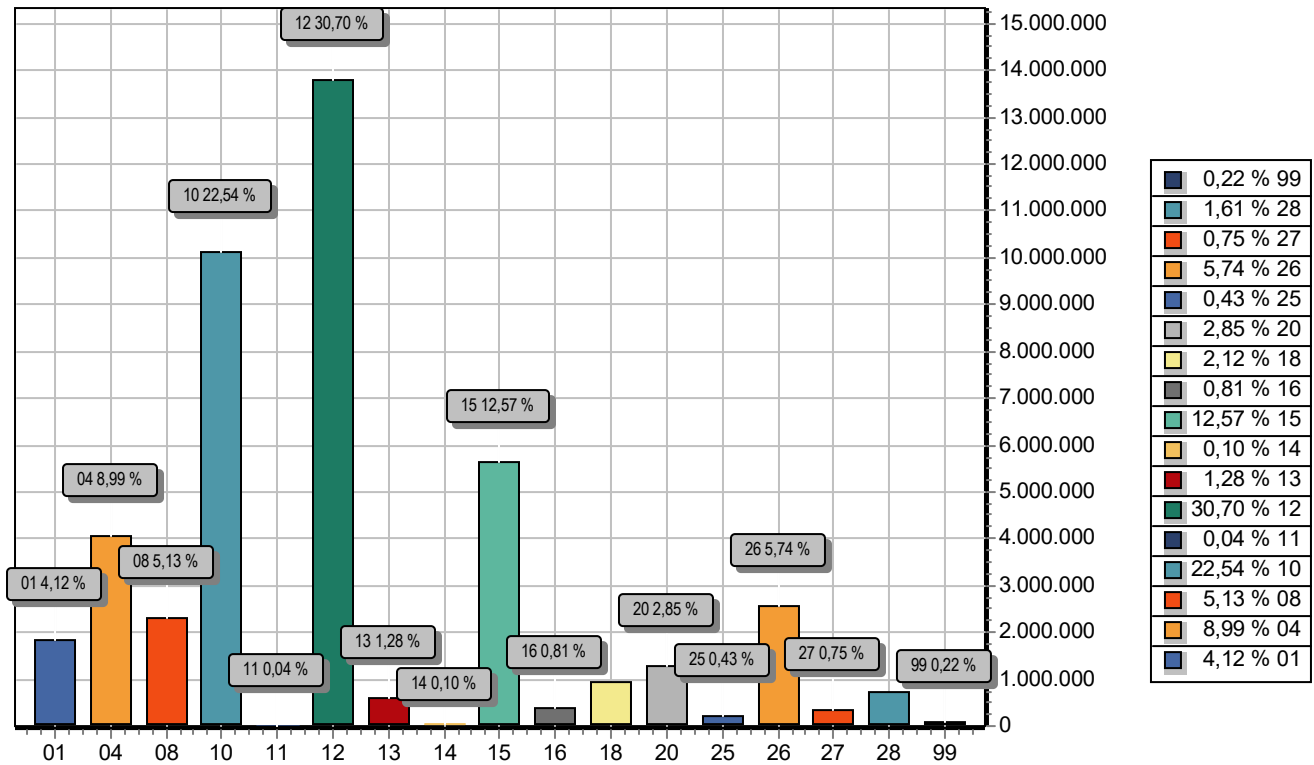

FUNÇÃO	DOTAÇÃO
01 Legislativa	1.852.685,84
04 Administração	4.037.579,16
08 Assistência Social	2.304.914,49
10 Saúde	10.127.274,54
11 Trabalho	18.375,00
12 Educação	13.796.657,87
13 Cultura	577.123,97
14 Direitos da Cidadania	43.050,00
15 Urbanismo	5.647.879,16
16 Habitação	365.500,00
18 Gestão Ambiental	953.925,80
20 Agricultura	1.278.403,23
25 Energia	194.250,00
26 Transporte	2.577.500,00
27 Desporto e Lazer	337.125,00
28 Encargos Especiais	721.275,00
99 Reserva de Contingência	100.000,00
<b>TOTAL</b>	<b>44.933.519,06</b>



# PREFEITURA MUNICIPAL DE INHANGAPI

AV HERNANI LAMEIRA, Nº440

05171921/0001-30

Exercício: 2024

## DESPESA ORÇADA POR FUNÇÃO

---

EGILÁSIO ALVES FEITOSA  
PREFEITO MUNICIPAL

EGILASIO ALVES  
FEITOSA:32794843249

Assinado de  
forma digital por  
EGILASIO ALVES  
FEITOSA:32794843249

---

JORGE LUIS DE OLIVEIRA  
CONTADOR

JORGE LUIS DE  
OLIVEIRA:18143001806

Assinado de forma  
digital por JORGE LUIS  
DE  
OLIVEIRA:18143001806

---