



PREFEITURA MUNICIPAL DE INHANGAPI

PODER EXECUTIVO

CNPJ: 05.171.921/0001-30

LEI MUNICIPAL Nº 668/18, DE 17 DE DEZEMBRO DE 2018

LOA - 2018
LEI ORÇAMENTÁRIA ANUAL
Exercício Financeiro
2019

INHANGAPI/PA.

Avenida Ernane Lameira, 925, Bairro Vila Nova, CEP: 68770-000 - Inhangapi - Pará



PREFEITURA MUNICIPAL DE INHANGAPI

PODER EXECUTIVO

CNPJ: 05.171.921/0001-30

MENSAGEM DO PREFEITO MUNICIPAL

Excelentíssimos Senhores Vereadores e Senhoras Vereadoras

Apresentamos à essa Egrégia Casa de Leis, a **Lei Municipal nº 668/18 – Que Estima a Receita e Fixa a Despesa para o Exercício Financeiro de 2019**, cujo processo vem consolidando a integração do Planejamento consignado no Plano Plurianual 2018/2021 (PPA).

As despesas fixadas estão em conformidade aos Anexos de Metas e Prioridades da Lei de Diretrizes Orçamentárias (LDO 2019), analisados e devidamente aprovados pelos ilustres parlamentares.

Tal como nos exercícios anteriores, fresamos o Projeto de Lei que ora apresentamos definido esta em moeda corrente e representa o pensamento do Governo Municipal focando as ações de políticas públicas voltadas para atender aos interesses da sociedade do Município de Inhangapi, Estado do Pará, garantindo o equilíbrio fiscal, norma essa preconizada na Lei Complementar nº 101/2000 (LRF).

Os percentuais definidos nos anexos do referido Projeto de Lei, especialmente relacionados ao Repasse para o Legislativo (7% - enquanto previsão), sim, pois, a execução levar-se em consideração a receita tributária efetivamente no período de janeiro a dezembro do exercício financeiro em curso, cujo repasse ocorrerá nos termos da Emenda Constitucional nº 58, de 24 de setembro de 2009, seja, obedecendo-se o mesmo percentual.

Quanto à aplicação na Educação de 25% (vinte e cinco por cento), Saúde 15,64% (quinze vírgula sessenta e quatro por cento) e Assistência Social 5% (cinco por cento), devidamente adequados, tendo em vista a necessidade de cumprimento da Legislação Vigente e satisfazermos o anseio de nossa população, em sua maioria absoluta.

Não temos poupado esforços direcionando ações de governo com equidade. E ainda, de modo especial não podemos deixar de ressaltar a importante contribuição do Poder Legislativo para o desenvolvimento de nosso município.

Partindo-se deste princípio, encaminhamos o aludido Projeto de Lei (LOA 2019) em epígrafe para a apreciação e a devida aprovação por parte dos Excelentíssimos Senhores e Senhoras de modo que possamos no Exercício Financeiro vindouro executar o orçamento com ampla possibilidade de melhorar ainda mais as condições de vida da Sociedade.

Finalizamos agradecendo antecipadamente o esforço que será desprendido e colocando dentre outros, nossa assessoria contábil e jurídica à inteira disposição.

Cordialmente.

Gabinete do Prefeito Municipal de Inhangapi, PA, em 17 de dezembro de 2018.

Egilásio Alves Feitosa
Prefeito Municipal



PREFEITURA MUNICIPAL DE INHANGAPI

PODER EXECUTIVO

CNPJ: 05.171.921/0001-30

LEI MUNICIPAL Nº 668/18, DE 17 DE DEZEMBRO DE 2018

ESTIMA A RECEITA E FIXA A DESPESA ORÇAMENTÁRIA DO MUNICÍPIO DE INHANGAPI, ESTADO DO PARÁ, PARA O EXERCÍCIO FINANCEIRO DE 2019 E DÁ OUTRAS PROVIDÊNCIAS.

EGILÁSIO ALVES FEITOSA: Prefeito Municipal de Inhangapi, Estado do Pará, faço saber à população e a quem mais possa interessar que, após a apreciação e **APROVAÇÃO** do Soberano Plenário do Poder Legislativo Municipal, sanciono e publico a presente Lei:

Art. 1º - O Orçamento Geral do Município de Inhangapi, Estado do Pará, para o exercício financeiro de 2019, estima a receita no valor de **R\$ R\$ 34.545.446,05 (Trinta e quatro milhões, quinhentos e quarenta e cinco mil, quatrocentos e quarenta e seis reais e cinco centavos)** e fixa a despesa em igual valor.

Art. 2º - A receita será realizada mediante a arrecadação dos tributos, rendas e outras receitas correntes e de capital, inclusive de transferências, cujas fontes, decorrerão as despesas ora fixadas.

§ 1º - A definição da Estrutura Orçamentária leva em consideração a realidade socioeconômica da população do Município de Inhangapi, do Estado do Pará, e definida será nos termos dos anexos a seguir:

- a) Anexo I – Demonstrativo das Receitas por fonte e despesas por função;
- b) Anexo II – Demonstrativo das receitas por fonte e despesas de uso;
- c) Anexo III – Demonstrativo da receita e despesas segundo a categoria econômica;
- d) Anexo IV – Receita segundo as categorias econômicas;
- e) Anexo V – Demonstrativo da legislação da receita;
- f) Anexo VI – Programa de Trabalho;
- g) Anexo VII – Natureza da despesa segundo a categoria econômica;
- h) Anexo VIII – Funções, subfunções e programas por projeto/atividade;
- i) Anexo IX – Funções, subfunções e programas por vínculo;
- j) Anexo X – Demonstrativo da despesa por órgão e funções;
- k) Anexo XI – Detalhamento da despesa;
- l) Anexo XII – Relação de projeto/atividade;
- m) Anexo XIII – Orçamento Fiscal e da Seguridade Social;
- n) Anexo XIV – Cronograma de desembolso;
- o) Anexo XV – Demonstrativos de Limites (LRF e etc);
- p) Anexo XVI – Relatórios Complementares;
- q) Anexo XVII - Relação das Ações com projetos/atividades em relação ao PPA Quadriênio 2018/2021;
- e,
- r) Anexo XV – Comparativo financeiro orçamento 2019 com o PPA 2018/2021.



PREFEITURA MUNICIPAL DE INHANGAPI

PODER EXECUTIVO

CNPJ: 05.171.921/0001-30

§ 2º - Os “Demonstrativos da Receita” cumprem o disposto na Legislação vigente, em especial ao que estabelece a Lei Complementar nº 101/2000 (LRF), a Constituição Federal do Brasil, nos termos das Emendas Constitucionais 29, 31, 53 e 58 dentre outras, e ainda, os “Demonstrativos da Despesa” que cumprem o estabelecido na Constituição Federal de 1988, o disposto na Lei Federal nº 4.320/1964, Lei Complementar nº 101/2000 (LRF) e demais, nas portarias interministeriais conforme anexo “Legislação Orçamentária” integrante deste instrumento;

Art. 3º - A distribuição da despesa encontra-se formatada de modo a permitir a equivalência com a receita definida por funções, subfunções, categorias econômicas com divisão dos orçamentos fiscal e da seguridade social nos termos dos Anexos a seguir:

- a) Anexo XIII – Orçamento Fiscal, no valor de R\$ 25.318.859,41; e,**
- b) Anexo XIII – Orçamento da Seguridade Social, no valor de R\$ 9.226.586,64**

Art. 4º - A despesa do orçamento anual 2019 obedece ainda o planejamento consignado no Plano Plurianual para o Quadriênio 2018/2021, estando compatíveis com os Anexos de Metas e Prioridades, estabelecidos na LDO – Lei de Diretrizes Orçamentárias para o Exercício Financeiro em pauta.

Art. 5º - As dotações atribuídas às unidades orçamentárias poderão ser movimentadas por órgão central geral, criados especificamente para essa finalidade, se for o caso, designada pela autoridade competente nos termos da Lei Federal 4.320/1964.

Art. 6º - Fica o Poder Executivo autorizado a:

I – Abrir crédito suplementar, por anulação de dotações orçamentárias, até o limite de 50% (cinquenta por cento) da despesa fixa desta Lei, devendo para tanto, indicar no ato regulamentador, a origem estabelecido no § 1º, do artigo 43, Inciso II da Lei Federal 4.320/1964;

II – Abrir crédito suplementar, independente do valor, que tenha como origem os recursos provenientes de excesso de arrecadação e de superávit financeiro nos termos preconizados na Lei Federal 4.320/1964, e demais legislação em vigor, obedecendo-se o seguinte:

- a) O cumprimento dos limites constitucionais para aplicação na Educação Básica, Saúde e Assistência Social; e,
- b) Em se tratando de superávit financeiro advindo do excesso de arrecadação, sua aplicação deverá ocorrer em investimento e/ou amortização da dívida pactuada nos termos da Lei.

III – Realizar, durante o exercício financeiro de 2018, operações de créditos por antecipação de receita até o limite de 50% (cinquenta por cento), em conformidade ao artigo 38 da Lei Complementar 101/2000 (LRF);

IV – Abrir crédito suplementar na totalidade dos valores que tenha como fonte de financiamento, deliberação específica e transferência ao município pelo Estado, União e/ou outras instituições públicas e privadas, nacionais e estrangeiras, através de convênios, acordo e/ou contratos sem cláusula de reembolso e outras modalidades de pagamento.

Parágrafo único. O Poder Legislativo, nos termos do Inciso I deste artigo, fica autorizado a abrir crédito suplementar por anulação de dotações orçamentárias, de sua unidade orçamentária de alocação.



PREFEITURA MUNICIPAL DE INHANGAPI

PODER EXECUTIVO

CNPJ: 05.171.921/0001-30

Art. 7º - Nos termos da Emenda Constitucional nº 53, de 19 de dezembro de 2006, que “Dá nova redação aos Artigos 7º, 23, 30, 206, 208, 211 e 212 da Constituição Federal” e o artigo 60 do Ato das Disposições Transitórias, e demais legislação complementar, fica o Poder Executivo autorizado a realizar procedimentos administrativos e contábeis necessários para o efetivo atendimento das metas estabelecidas para a Educação Básica do Município.

Art. 8º – A presente Lei entra em vigor na data de sua publicação, com efeitos a partir de 1º (primeiro) de janeiro de 2019, revogadas as disposições em contrário.

Gabinete do Prefeito Municipal de Inhangapi, PA, em 17 de dezembro de 2018.

Egilásio Alves Feitosa
Prefeito Municipal



PREFEITURA MUNICIPAL DE INHANGAPI
AV HERNANI LAMEIRA, Nº440 - CNPJ:05171921/0001-30

Orçamento Programa - Exercício de 2019

TABELA EXPLICATIVA - EVOLUÇÃO DA RECEITA

(Inc. III, Art. 22º)

Page 1

Lei: 668, Data: 17/12/2018

Codigo	Discriminação	Receita Arrecadada			Receita Prevista	
		2015	2016	2017	2018	2019
1000.00.0.0	RECEITAS CORRENTES					
1100.00.0.0	IMPOSTOS, TAXAS E CONTRIBUIÇÕES DE ME			180.138,33	953.392,60	650.596,14
1200.00.0.0	CONTRIBUIÇÕES				608.119,00	344.606,14
1300.00.0.0	RECEITA PATRIMONIAL			170.178,05	177.100,00	187.726,00
1600.00.0.0	RECEITA DE SERVIÇOS				9.900,00	10.494,00
1700.00.0.0	TRANSFERÊNCIAS CORRENTES			22.813.798,09	31.024.240,02	32.331.178,52
1900.00.0.0	OUTRAS RECEITAS CORRENTES			4.674,64	39.600,00	41.976,00
	Sub Total	0,00	0,00	23.148.789,11	32.812.351,62	33.586.576,80
2000.00.0.0	RECEITAS DE CAPITAL					
2200.00.0.0	ALIENAÇÃO DE BENS				22.000,00	23.320,00
2400.00.0.0	TRANSFERÊNCIAS DE CAPITAL				1.888.961,10	4.679.204,46
	Sub Total	0,00	0,00	0,00	1.910.961,10	4.702.524,46
7000.00.0.0	RECEITAS CORRENTES (INTRA)					
	Sub Total	0,00	0,00	0,00	0,00	0,00
8000.00.0.0	RECEITAS DE CAPITAL (INTRA)					
	Sub Total	0,00	0,00	0,00	0,00	0,00
9000.00.0.0	(R) DEDUÇÕES DA RECEITA					
9500.00.0.0	(R) DEDUÇÕES DO FUNDEB			-2.266.340,20	-3.306.238,10	-3.723.655,21
	Sub Total	0,00	0,00	-2.266.340,20	-3.306.238,10	-3.723.655,21
	TOTAL	0,00	0,00	20.882.448,91	31.417.074,62	34.545.446,05



PREFEITURA MUNICIPAL DE INHANGAPI
AV HERNANI LAMEIRA, Nº440 - CNPJ.05171921/0001-30

Orçamento Programa - Exercício de 2019

TABELA EXPLICATIVA - EVOLUÇÃO DA RECEITA

(Inc. III, Art. 22º)

Codigo	Discriminação	Receita Arrecadada			Receita Prevista	
		2015	2016	2017	2018	2019



EGILASIO ALVES FEITOSA
PREFEITO



JORGE LUIS DE OLIVEIRA
CONTADOR



PREFEITURA MUNICIPAL DE INHANGAPI
AV HERNANI LAMEIRA, Nº440 - CNPJ:05171921/0001-30

Orçamento Programa - Exercício de 2019

TABELA EXPLICATIVA - EVOLUÇÃO DA DESPESA
(Inc. III, Art. 22)

Page 1

Lei: 668, Data: 17/12/2018

Codigo	Discriminação	DESPESA		
		Realizada 2017	Fixada 2018	Prevista 2019
DESPESAS CORRENTES				
3 1	PESSOAL E ENCARGOS SOCIAIS	11.834.837,09	11.047.362,52	12.972.234,46
3 2	JUROS E ENCARGOS DA DÍVIDA		1.100,00	1.166,00
3 3	OUTRAS DESPESAS CORRENTES	8.249.663,55	12.760.039,77	13.213.077,01
	Sub Total	20.084.500,64	23.808.502,29	26.186.477,47
DESPESAS DE CAPITAL				
4 4	INVESTIMENTOS	189.340,49	7.323.238,93	8.200.926,27
4 6	AMORTIZAÇÃO DA DÍVIDA	0,00	230.576,50	100.000,00
	Sub Total	189.340,49	7.553.815,43	8.300.926,27
RESERVA DE CONTINGÊNCIA				
9 9	RESERVA DE CONTINGÊNCIA		54.756,90	58.042,31
	Sub Total	0,00	54.756,90	58.042,31
	TOTAL	20.273.841,13	31.417.074,62	34.545.446,05

EGILASIO ALVES FEITOSA
PREFEITO

JÓRGE LUIS DE OLIVEIRA
CONTADOR



TABELA EXPLICATIVA - DEMONSTRAÇÃO DA DESPESA POR PROGRAMA

Código	Discriminação	Valor
0000	Funções Especiais	211.660,00
0001	Ação Legislativa	1.375.463,70
0032	Organização e Modernização Administrativa	3.251.949,25
0037	Administração Geral	1.990.260,91
0042	Controle Interno	128.033,80
0066	Treinamento e Capacitação de Recursos Humanos	107.165,26
0126	Atenção a Pessoa Portadora de Deficiência	35.000,00
0131	Amparo Assistencial a Criança e Adolescente	366.500,00
0137	Assistencia Social Geral	1.300.735,11
0156	Inativos e Pensionistas da Previdência Estatutária	102.428,44
0200	Programa de Ações Básicas de Saúde	767.000,00
0201	Saude da Criança e Aleitamento Materno	86.800,00
0202	Agentes Comunitários de Saúde	449.800,00
0203	Assistencia Domiciliar de Saúde	537.822,81
0210	Assistencia Ambulatorial, Emergencial e Hospitalar	1.219.508,00
0220	Prevenção e Controle de Doenças	90.600,00
0230	Assistencia Farmaceutica	300.000,00
0235	Vigilância Sanitária de Produtos e Serviços	102.719,82
0245	Vigilancia Epidemiologica	630.900,00
0251	Alimentação Escolar	550.000,00
0401	Gestão de Ensino Fundamental	2.191.888,07
0405	Equip. de Informática para o Ensino Fundamental	75.000,00
0406	Treinamento e Aperf. de Profissionais do Ensino Fundamental	70.000,00
0408	Transporte Escolar para o Ensino Fundamental	714.689,42
0450	Valorização e Manutenção da Educação Básica	6.209.779,19
0454	Assist. a Estudantes da Educação Infantil	50.000,00
0472	Apoio e Incentivo as Artes	85.357,03
0473	Difusão Cultural	162.178,94
0502	Vias e Logradouros Urbanos	746.020,79
0507	Serviço de Limpeza Urbana	170.714,06
0508	Serviços Funerarios	84.142,82
0509	Serviços de Iluminação Pública	375.570,93
0510	Serviços de Parques e Jardins	119.499,84
0519	Melhoria de Condições de Habitações Urbanas	30.000,00
0601	Abastecimento D'Água na Zona Rural	281.960,00
0602	Saneamento Geral na Zona Rural	117.660,00
0605	Sistema de Esgotos na Zona Urbana	270.300,00
0610	Proteção e Preservação de Recursos Ambientais	187.785,47
0620	Recuperação de Areas Degradadas	34.142,82
0621	Conservação e Preservação de Recursos Hidricos	97.307,36
0641	Mecanização Agricola	59.486,00
0643	Produção Agricola	134.722,41
0707	Promoção ao Turismo	51.214,22
0725	Estradas Vicinais	1.635.989,31
0733	Portos e Terminais Fluviais e Lacustres	2.597.076,07
0740	Desporto do Rendimento	187.786,62
0750	Lazer	85.357,03
1004	Gestão da Política de Saúde	3.007.400,90
1201	Manutenção e Conservação de Bens Imóveis	256.071,10
1202	Manutenção de Serviços de Transporte	793.956,24
9999	Reserva de Contingência	58.042,31
	TOTAL	34.545.446,05

EGILASIO ALVES FEITOSA
PREFEITO

JORGE LUIS DE OLIVEIRA
CONTADOR



TABELA EXPLICATIVA - RELAÇÃO DE PROJETOS

Código	Discriminação	Valor
1001	Ampliação e Aparelhamento da Câmara Municipal	35.000,00
1002	Aquisição de Máquinas e Implementos Agrícolas	50.000,00
1003	Aquisição e Recuperação de Carteiras	85.357,03
1004	Construção, Ampliação e Reforma de Unidades Escolares	270.628,44
1005	Aquisição de Transporte Escolar FNDE	100.000,00
1006	Ampliação do Centro Cultural	17.071,41
1007	Construção de Arenas Esportivas	51.214,22
1008	Construção e Restauração de Quadras Esportivas	34.142,81
1009	Construção do Prédio do Legislativo	170.714,06
1010	Construção, Ampliação e Recuperação de Prédios Públicos	170.714,06
1011	Pavimentação e Restauração de Vias Urbanas	341.428,12
1012	Terraplenagem e Empiçarramento de Vias Urbanas	225.342,33
1013	Construção de Praças, Parques e Jardins	119.499,84
1014	Construção de Melo-Flo, Sargetas e Sist. de Esgotos	270.300,00
1015	Restauração e Ampliação de Cemitérios Públicos	25.607,69
1016	Implantação e Ampl. de Redes de Energia Elétrica	85.357,03
1017	Construção Rest. e Pavimentação de Estradas Vicinais	1.420.503,06
1018	Aquisição de Veículos e Máquinas	170.714,06
1019	Restauração de Trapiches Públicos	81.620,00
1020	Construção de Um Porto Hidroviário	2.430.099,04
1021	Aquisição de Ambulância	90.000,00
1022	Construção, Restauração, Ampliação do Hospital Municipal e UBS	400.700,00
1023	Implantação de Micros Sist. de Abast. Dagua - Z. Rural	140.980,00
1024	Construção das Unidades Sanitárias Domiciliares	117.660,00
1025	Recuperação de Áreas Degradadas	34.142,82
1026	Constr. de Quadras Poliesp. Feb 40%	100.000,00
1027	Implant. Mant. de Labo. de Infor. Feb 40%	75.000,00
1028	Aquisição de Transp. Escolar/FUNDEB 40%	100.000,00
1029	Constr. Ampl. Recup. de Unid. Escol. Feb 40%	250.000,00
1030	Implantação e Manutenção da Piscicultura	31.800,00
1031	Recuperação do Trapiche Público	85.357,03
Total		7.580.953,05

EGILASIO ALVES FEITOSA
PREFEITO

JORGE LUIS DE OLIVEIRA
CONTADOR



TABELA EXPLICATIVA - RELAÇÃO DE ATIVIDADES

Código	Discriminação	Valor
2001	Manutenção das Atividades da Câmara Municipal	1.320.463,70
2002	Encargos com Publicidade da Câmara Municipal	20.000,00
2003	Coordenação e Manutenção do Gabinete do Prefeito	647.598,72
2004	Encargos com Publicidade do Executivo Municipal	93.892,15
2005	Manutenção da Sec. Mun. de Administração e Planejamento	1.184.059,30
2006	Manutenção da Secretaria de Finanças	437.679,20
2007	Manutenção do Controle Interno do Executivo	128.033,80
2008	Reorganização e Modernização Informatica do Município	42.679,10
2009	Capacitação e Treinamento de Servidores Municipais	54.628,27
2010	Encargos com Inativos e Pensionistas	102.428,44
2011	Manutenção da Secretaria Municipal de Agricultura	401.554,87
2012	Treinamento e Capacitação de Produtores Rurais	37.165,26
2013	Manutenção e Conservação de Veículos, Máquinas e Implementos	59.486,00
2014	Apoio ao Pequeno Produtor Agrícola	52.922,41
2015	Manutenção das Atividades da Secretaria de Educação	1.325.232,00
2016	Manutenção dos Conselhos Ligados a Área de Educação	51.214,22
2017	Manutenção do Programa de Alimentação Escolar	550.000,00
2018	Manutenção do Programa Dinheiro Direto na Escola - PDDE	168.256,87
2019	Manutenção do Programa Salário Educação QSE	191.199,51
2020	Manutenção do Programa de Transporte Escolar	514.689,42
2021	Manutenção das Atividades da Cultura e Desporto	192.643,58
2022	Apoio e Promoção de Eventos Culturais, Folclóricos e Religiosas	85.357,03
2023	Manutenção da Escola de Música Municipal	59.750,50
2024	Manutenção e Conservação do Centro Cultural	85.357,03
2025	Apoio e Promoção das Atividades Desportivas Amadoras	93.893,31
2026	Apoio as Associações Esportivas	25.607,69
2027	Promoção do Campeonato Municipal de Futebol	68.285,62
2028	Manutenção da Sec. Mun. de Obras e Urbanismo/Semob	1.636.655,16
2029	Manutenção e Conservação de Vias Urbanas	153.642,65
2030	Manutenção da Coleta de Lixo	170.714,06
2031	Manutenção e Conservação de Cemitérios Públicos	34.142,82
2032	Manutenção e Conservação de Prédios Públicos	85.357,04
2033	Manutenção dos Serviços de Iluminação Pública	290.213,90
2034	Manutenção e Conservação de Estradas Vicinais	215.486,25
2035	Manutenção e Conservação de Veículos e Máquinas	491.442,18
2036	Manutenção e Conservação de Bens Móveis da Saúde/Fms	47.560,00
2037	Manutenção das Atividades da Sec. Mun. de Saúde/Fms	2.918.640,90
2038	Manutenção das Atividades do Conselho Municipal de Saúde	41.200,00
2039	Capacitação e Treinamento de Profissionais de Saúde	50.000,00
2040	Manutenção do Programa da Atenção Primária	512.000,00
2041	Manutenção do Programa de Saúde Bucal	115.000,00
2042	Desenvolvimento do Prog. Ações de Saúde - 192	140.000,00
2043	Desenvolvimento do Prog. de Assist. Materno Infantil - Ami	86.800,00
2044	Manutenção da Ação Estratégica Agentes Comunitários de Saúde - PACS	449.800,00
2045	Manutenção da Ação Estratégica Saúde da Família - PSF	502.000,00
2046	Manutenção de Outros Programas da Atenção Primária	35.822,81
2047	Aquisição de Material Médico, Odont. e Laboratorial	400.000,00
2048	Manutenção do Programa e Vacinação	90.600,00
2049	Manutenção e Conservação de Veículos da Sec. de Saúde	41.800,00
2050	Manutenção das Atividades do Hospital Municipal	256.498,00
2051	Manutenção do Progr. de Assist. Med., Odont. e Ambulatorial	162.310,00
2052	Manutenção da Farmácia Básica	300.000,00
2053	Manutenção do Programa de Vigilância Sanitária	102.719,82
2054	Manutenção do Programa de Ações em Saúde	459.900,00
2055	Manutenção e Conserv. de Micros Sist. Abast. D' água	140.980,00
2056	Treinamento e Capac. de Servidores Municipais da Assist. Social - Semas	20.000,00
2057	Manutenção das Ativ. da Sec. Mun. de Assist. Social - Fmas	1.030.735,11
2058	Manutenção do Programa de Deficientes e Necessidade Especiais	35.000,00
2059	Manutenção dos Serviços de Convivência e Fortalecimento de Vínculos - SCFV	217.000,00



TABELA EXPLICATIVA - RELAÇÃO DE ATIVIDADES

Código	Discriminação	Valor
2060	Manutenção das Ações do Conselho Tutelar	115.000,00
2061	Manutenção do Fundo Municipal da Criança e do Adolescente	15.000,00
2062	Manutenção do Índice de Gestão Descentralizada IGD/BF	60.000,00
2063	Manutenção do Índice de Gestão Descentralizada IGD/SUAS	55.000,00
2064	Apoio as Associações Comunitárias	20.000,00
2065	Manutenção do Prog. de Assist. as Famílias Carentes	40.000,00
2066	Assistência ao Estudante Carente	20.000,00
2067	Serviço de Proteção e Atendimento Integral a Família - PAIF/CRAS	45.000,00
2068	Programa de Ações de Serviços Continuados	30.000,00
2069	Manutenção do Programa de Assistência Funeral	50.000,00
2070	Manutenção das Ativ. Assist. das Creches Municipais	50.000,00
2071	Apoio a Construção de Moradias de Pessoas Carentes / Fmas	30.000,00
2072	Manutenção e Ampliação do Horto Municipal	34.142,81
2073	Manutenção da Sec. Mun. de Meio Ambiente e Turismo / Sema	353.605,75
2074	Manutenção das Ativ. de Preserv. do Meio Ambiente	68.285,63
2075	Fortalecimento da Gestão Ambiental	85.357,03
2076	Reflor. de Nascente e Margens de Copros Dágua	97.307,36
2077	Desenvolvimento do Turismo Municipal	51.214,22
2078	Treinamento e Aperf. Prof. Municipais Feb 40%	70.000,00
2079	Manut. dos Profissionais do Magistério Feb 60%	3.006.779,19
2080	Manutenção dos Serviços de Apoio Feb 40%	1.650.000,00
2081	Manut. do Progr. Transporte Escolar Feb 40%	107.000,00
2082	Manut. das Ativid. Profiss. Educ. Infantil Feb 60%	310.000,00
2083	Apoio as Ativid. da Educ. Infanti Feb 60%	250.000,00
2084	Manut. das Ativid. das Prof. do Magist. Feb 60%	225.000,00
2085	Manut. das Atividades de Apoio - EJA Feb 40%	120.000,00
2086	Manut. das Ativ. dos Profis. do Mag. Ed. Especial Feb 60%	190.000,00
2087	Manut. dos Serv. Apoio da Educ. Especial Feb 40%	101.000,00
2090	Manutenção do Programa da Vigilância Epidemiológica	171.000,00
2094	Projeto Criança Cidadã	19.500,00
2095	Criação de Emprego e Renda	26.500,00
Total		26.694.790,69

EGILASIO ALVES FEITOSA
PREFEITO

JORGE LUIS DE OLIVEIRA
CONTADOR



TABELA EXPLICATIVA - RELAÇÃO DE OPERAÇÕES ESPECIAIS

Lei: 668, Data: 17/12/2018

Código	Discriminação	Valor
0001	Contribuição ao PASEP	100.000,00
0002	Encargos Gerais do Município	111.660,00
9001	Reserva de Contingência	58.042,31
Total		269.702,31

EGILASIO ALVES FEITOSA
PREFEITO

JORGE LUÍS DE OLIVEIRA
CONTADOR



PREFEITURA MUNICIPAL DE INHANGAPI
AV HERNANI LAMEIRA, Nº440 - CNPJ:05171821/0001-30

Orçamento Programa - Exercício de 2019

TABELA EXPLICATIVA - LEGISLAÇÃO DA RECEITA

(Inc. III, § 1º, Art.2º)

Page 1

Lei: 668, Data: 17/12/2018

Codigo	Discriminação	Legislacao
1000.00.0.0.00.00	RECEITAS CORRENTES	
1100.00.0.0.00.00	IMPOSTOS, TAXAS E CONTRIBUIÇÕES DE MELHORIA	
1110.00.0.0.00.00	IMPOSTOS	
1113.00.0.0.00.00	IMPOSTOS SOBRE A RENDA E PROVENTOS DE QUALQUER NATUREZA	
1113.01.0.0.00.00	IMPOSTO SOBRE A RENDA DE PESSOA FÍSICA - IRPF	
1113.01.1.0.00.00	IMPOSTO SOBRE A RENDA DE PESSOA FÍSICA - IRPF	
1113.01.1.1.00.01	IRRF SOBRE GASTOS COM PESSOAL	
1113.01.1.1.00.02	IRRF SOBRE DEMAIS RENDIMENTOS DO TRABALHO	
1118.00.0.0.00.00	IMPOSTOS ESPECÍFICOS DE ESTADOS, DF E MUNICÍPIOS	
1118.01.0.0.00.00	IMPOSTOS SOBRE O PATRIMÔNIO PARA ESTADOS/DF/MUNICÍPIOS	
1118.01.1.0.00.00	IMPOSTO SOBRE A PROPRIEDADE PREDIAL E TERRITORIAL URBANA	
1118.01.1.1.00.01	IPTU - IMPOSTO SOBRE PROP. PREDIAL E TERRITORIAL URBANA	
1118.01.4.0.00.00	IMPOSTO SOBRE TRANSMISSÃO "INTER VIVOS" DE BENS IMÓVEIS E DE	
1118.01.4.1.00.01	ITBI - IMPOSTO SJ TRANS "INTER VIVOS" DE BENS IMÓVEIS	
1118.02.0.0.00.00	IMPOSTOS SOBRE A PRODUÇÃO, CIRCULAÇÃO DE MERCADORIAS E SERVI	
1118.02.3.0.00.00	IMPOSTO SOBRE SERVIÇOS DE QUALQUER NATUREZA	
1118.02.3.1.00.01	ISS DE PESSOAS FÍSICAS RETIDO NA FONTE	
1118.02.3.1.00.02	ISS DE PESSOAS JURÍDICAS RETIDO NA FONTE	
1120.00.0.0.00.00	TAXAS	
1121.00.0.0.00.00	TAXAS PELO EXERCÍCIO DO PODER DE POLÍCIA	
1121.01.0.0.00.00	TAXAS DE INSPEÇÃO, CONTROLE E FISCALIZAÇÃO	
1121.01.1.0.00.00	TAXAS DE INSPEÇÃO, CONTROLE E FISCALIZAÇÃO	
1121.01.1.1.00.01	TAXAS DE SERVIÇOS ADMINISTRATIVOS	
1121.01.1.1.00.02	TAXAS DE LICENÇA P/FUNCIÓN. DE ESTABEL. COMERCIAIS	
1121.01.1.1.00.03	TAXAS DE PUBLICIDADE COMERCIAL	
1121.01.1.1.00.04	TAXAS DE LICENÇA PARA EXECUÇÃO DE OBRAS	
1121.01.1.1.00.05	TAXAS DE AUTORIZAÇÃO DE FUNCIÓN. DE TRANSPORTES	
1121.01.1.1.00.06	TAXAS DE UTILIZAÇÃO DE ÁREA DE DOMÍNIO PÚBLICO	
1121.01.1.1.00.07	OUTRAS TAXAS PELO EXERCÍCIO DO PODER DE POLÍCIA	
1121.01.1.1.00.08	TAXAS DE CEMITÉRIOS	
1121.01.1.1.00.09	OUTRAS TAXAS PELA PRESTAÇÃO DE SERVIÇOS	
1200.00.0.0.00.00	CONTRIBUIÇÕES	
1240.00.0.0.00.00	CONTRIBUIÇÃO PARA O CUSTEIO DO SERVIÇO DE ILUMINAÇÃO PÚBLICA	
1240.00.1.0.00.00	CONTRIBUIÇÃO PARA O CUSTEIO DO SERVIÇO DE ILUMINAÇÃO PÚBLICA	
1240.00.1.1.00.00	CONTRIBUIÇÃO PARA O CUSTEIO DO SERVIÇO DE ILUMINAÇÃO PÚBLICA	
1300.00.0.0.00.00	RECEITA PATRIMONIAL	



PREFEITURA MUNICIPAL DE INHANGAPI
AV HERNANI LAMEIRA, Nº440 - CNPJ.05171921/0001-30

Orçamento Programa - Exercício de 2019

TABELA EXPLICATIVA - LEGISLAÇÃO DA RECEITA

(Inc. III, § 1º, Art.2º)

Page 2

Lei: 668, Data: 17/12/2018

Código	Discriminação	Legislação
1310.00.0.0.00.00	EXPLORAÇÃO DO PATRIMÔNIO IMOBILIÁRIO DO ESTADO	
1310.01.0.0.00.00	ALUGUÉIS, ARRENDAMENTOS, FOROS, LAUDÉMIOS, TARIFAS DE OCUPAÇ	
1310.01.1.0.00.00	ALUGUÉIS E ARRENDAMENTOS	
1310.01.1.1.00.00	ALUGUÉIS E ARRENDAMENTOS-PRINCIPAL	
1320.00.0.0.00.00	VALORES MOBILIÁRIOS	
1321.00.0.0.00.00	JUROS E CORREÇÕES MONETÁRIAS	
1321.00.1.0.00.00	REMUNERAÇÃO DE DEPÓSITOS BANCÁRIOS	
1321.00.1.1.00.01	REMUNERAÇÃO DE APLICAÇÃO FINANCEIRA - FME	
1321.00.1.1.00.02	REMUNERAÇÃO DE APLICAÇÃO FINANCEIRA - FMAS	
1321.00.1.1.00.03	REMUNERAÇÃO DE APLICAÇÃO FINANCEIRA - FUNDEB	
1321.00.1.1.00.04	REMUNERAÇÃO DE APLICAÇÃO FINANCEIRA - FMS	
1321.00.1.1.00.05	REMUNERAÇÃO DE APLICAÇÃO FINANCEIRA - PMI	
1600.00.0.0.00.00	RECEITA DE SERVIÇOS	
1610.00.0.0.00.00	SERVIÇOS ADMINISTRATIVOS E COMERCIAIS GERAIS	
1610.01.0.0.00.00	SERVIÇOS ADMINISTRATIVOS E COMERCIAIS GERAIS	
1610.01.1.0.00.00	SERVIÇOS ADMINISTRATIVOS E COMERCIAIS GERAIS	
1610.01.1.1.00.00	SERVIÇOS ADMINISTRATIVOS E COMERCIAIS GERAIS-PRINCIPAL	
1690.00.0.0.00.00	SERVIÇOS DE RELIGAMENTO DE ÁGUA	
1690.00.0.0.00.00	OUTROS SERVIÇOS	
1690.99.0.0.00.00	OUTROS SERVIÇOS	
1690.99.1.1.00.01	SERVIÇOS DE CEMITÉRIO	
1700.00.0.0.00.00	TRANSFERÊNCIAS CORRENTES	
1710.00.0.0.00.00	TRANSFERÊNCIAS DA UNIÃO E DE SUAS ENTIDADES	
1718.00.0.0.00.00	TRANSFERÊNCIAS DA UNIÃO - ESPECÍFICAS DE ESTADOS, DF E MUNIC	
1718.01.0.0.00.00	PARTICIPAÇÃO NA RECEITA DA UNIÃO	
1718.01.2.0.00.00	COTÁ-PARTE DO FUNDO DE PARTICIPAÇÃO DOS MUNICÍPIOS - COTA ME	
1718.01.2.1.00.01	FPM - FUNDO DE PARTICIPAÇÃO DOS MUNICÍPIOS	
1718.01.3.0.00.00	COTA-PARTE DO FUNDO DE PARTICIPAÇÃO DO MUNICÍPIOS - 1% COTA	
1718.01.3.1.00.01	COTA PARTE DO FPM (1% DEZEMBRO)	
1718.01.4.0.00.00	COTA-PARTE DO FUNDO DE PARTICIPAÇÃO DOS MUNICÍPIOS - 1% COTA	
1718.01.4.1.00.01	COTA PARTE DO FPM (1% JULHO)	
1718.01.5.0.00.00	COTA-PARTE DO IMPOSTO SOBRE A PROPRIEDADE TERRITORIAL RURAL	
1718.01.5.1.00.01	ITR - IMPOSTO TERRITORIAL RURAL	
1718.02.0.0.00.00	TRANSFERÊNCIA DA COMPENSAÇÃO FINANCEIRA PELA EXPLORAÇÃO DE R	
1718.02.2.0.00.00	COTA-PARTE DA COMPENSAÇÃO FINANCEIRA DE RECURSOS MINERAIS -	



PREFEITURA MUNICIPAL DE INHANGAPI

AV HERNANI LAMEIRA, Nº440 - CNPJ:05171921/0001-30

Orçamento Programa - Exercício de 2019

TABELA EXPLICATIVA - LEGISLAÇÃO DA RECEITA

(Inc. III, § 1º, Art.2º)

Codigo	Discriminação	Legislacao
1718.02.2.1.00.01	CFM - COMPENSAÇÃO FINANCEIRA DE RECURSOS MINERAIS	
1718.02.6.0.00.00	COTA-PARTE DO FUNDO ESPECIAL DO PETRÓLEO – FEP	
1718.02.6.1.00.01	FEP - FUNDO ESPECIAL DO PETRÓLEO	
1718.02.9.0.00.00	OUTRAS TRANSFERÊNCIAS DECORRENTES DE COMPENSAÇÃO FINANCEIRA	
1718.02.9.1.00.01	OUTRAS TRANSF. DECORRENTES DE COMPENSAÇÃO FINANCEIRA	
1718.03.0.0.00.00	TRANSFERÊNCIA DE RECURSOS DO SISTEMA ÚNICO DE SAÚDE – SUS –	
1718.03.1.0.00.00	TRANSFERÊNCIA DE RECURSOS DO SUS – ATENÇÃO BÁSICA	
1718.03.1.1.00.01	TRANSF. PAB FIXO	
1718.03.1.1.00.02	TRANSF. SAÚDE DA FAMÍLIA - SF	
1718.03.1.1.00.03	TRANSF. AGENTES COM. DE SAÚDE - ACS	
1718.03.1.1.00.04	TRANSF. SAÚDE BUCAL - SB	
1718.03.1.1.00.09	OUTRAS TRANSF. DO SISTEMA ÚNICO DE SAÚDE	
1718.03.1.1.00.10	TRANSF. PAB VARIÁVEL	
1718.03.2.0.00.00	TRANSFERÊNCIA DE RECURSOS DO SUS – ATENÇÃO DE MÉDIA E ALTA C	
1718.03.2.1.00.01	TRANSF. MÉDIA E ALTA COMPLEXIDADE - MAC	
1718.03.2.1.00.02	TRANSF. ATENDIMENTO MOVEL SAMU - 192	
1718.03.3.0.00.00	TRANSFERÊNCIA DE RECURSOS DO SUS – VIGILÂNCIA EM SAÚDE	
1718.03.3.1.00.01	TRANSF. VIGILÂNCIA EM SAÚDE - VS	
1718.03.3.1.00.02	TRANSF. VIGILÂNCIA SANITÁRIA	
1718.03.4.0.00.00	TRANSFERÊNCIA DE RECURSOS DO SUS – ASSISTÊNCIA FARMACÉUTICA	
1718.03.4.1.00.01	TRANSF. DA FARMÁCIA BÁSICA	
1718.05.0.0.00.00	TRANSFERÊNCIAS DE RECURSOS DO FUNDO NACIONAL DO DESENVOLVIME	
1718.05.1.0.00.00	TRANSFERÊNCIAS DO SALÁRIO-EDUCAÇÃO	
1718.05.1.1.00.01	QSE - TRANSFERÊNCIAS DO SALÁRIO-EDUCAÇÃO	
1718.05.2.0.00.00	TRANSFERÊNCIAS DIRETAS DO FNDE REFERENTES AO PROGRAMA DINHEI	
1718.05.2.1.00.01	PDDE - PROGRAMA DINHEIRO DIRETO NA ESCOLA	
1718.05.3.0.00.00	TRANSFERÊNCIAS DIRETAS DO FNDE REFERENTES AO PROGRAMA NACION	
1718.05.3.1.00.01	PNAE - PROGRAMA NACIONAL DE ALIMENTAÇÃO ESCOLAR	
1718.05.4.0.00.00	TRANSFERÊNCIAS DIRETAS DO FNDE REFERENTES AO PROGRAMA NACION	
1718.05.4.1.00.01	PNAT - PROGRAMA NACIONAL DE TRANSP. ESCOLAR	
1718.05.9.0.00.00	OUTRAS TRANSFERÊNCIAS DIRETAS DO FUNDO NACIONAL DO DESENVOLV	
1718.05.9.1.00.01	TRANSF. DO PROGRAMA BRASIL ALFABETIZADO	
1718.05.9.1.00.02	OUTRAS TRANSFERÊNCIAS DO FNDE	
1718.06.0.0.00.00	TRANSFERÊNCIA FINANCEIRA DO ICMS – DESONERAÇÃO – L.C. Nº 87/	
1718.06.1.0.00.00	TRANSFERÊNCIA FINANCEIRA DO ICMS – DESONERAÇÃO – L.C. Nº 87/	
1718.06.1.1.00.01	ICMS – DESONERAÇÃO – L.C. Nº 87/96	
1718.09.0.0.00.00	TRANSFERÊNCIAS DE RECURSOS DE COMPLEMENTAÇÃO DA UNIÃO AO FUN	



PREFEITURA MUNICIPAL DE INHANGAPI

AV HERNANI LAMEIRA, Nº440 - CNPJ:05171921/0001-30

Orçamento Programa - Exercício de 2019

TABELA EXPLICATIVA - LEGISLAÇÃO DA RECEITA

(Inc. III, § 1º, Art.2º)

Código	Discriminação	Legislação
1718.09.1.0.00.00	TRANSFERÊNCIAS DE RECURSOS DA COMPLEMENTAÇÃO DA UNIÃO AO FUN	
1718.09.1.1.00.00	TRANSFERÊNCIAS DE RECURSOS DA COMPLEMENTAÇÃO DA UNIÃO AO FUN	
1718.10.0.0.00.00	TRANSFERÊNCIAS DE CONVÊNIOS DA UNIÃO E DE SUAS ENTIDADES	
1718.10.2.0.00.00	TRANSFERÊNCIAS DE CONVÊNIOS DA UNIÃO DESTINADAS A PROGRAMAS	
1718.10.2.1.00.01	TRANSF. DE CONV. DA UNIÃO DEST. A PROGR. DE EDUCAÇÃO	
1718.10.5.0.00.00	TRANSFERÊNCIAS DE CONVÊNIOS DA UNIÃO DESTINADAS A PROGRAMAS	
1718.10.5.1.00.01	TRANSF. DE CONV. DA UNIÃO DEST. A PROGR. DE SAÚDE	
1718.10.9.0.00.00	OUTRAS TRANSFERÊNCIAS DE CONVÊNIOS DA UNIÃO	
1718.10.9.1.00.00	OUTRAS TRANSFERÊNCIAS DE CONVÊNIOS DA UNIÃO-PRINCIPAL	
1718.12.0.0.00.00	TRANSFERÊNCIAS DE RECURSOS DO FUNDO NACIONAL DE ASSISTÊNCIA	
1718.12.1.0.00.00	TRANSFERÊNCIAS DE RECURSOS DO FUNDO NACIONAL DE ASSISTÊNCIA	
1718.12.1.1.00.01	TRANSF. DE RECURSOS DO IGD/SUAS	
1718.12.1.1.00.02	TRANSF. DE RECURSOS DO PSB	
1718.12.1.1.00.03	TRANSF. DO PROGRAMA BOLSA FAMÍLIA	
1718.12.1.1.00.04	TRANSF. DE OUTROS PROGR. FNAS	
1718.12.1.1.00.05	TRANSF. DO SERVIÇO DE AÇÃO CONTINUADA	
1718.12.1.1.00.06	TRANSF. DO PROGRAMA BPC	
1718.99.0.0.00.00	OUTRAS TRANSFERÊNCIAS DA UNIÃO	
1718.99.1.0.00.00	OUTRAS TRANSFERÊNCIAS DA UNIÃO	
1718.99.1.1.00.00	OUTRAS TRANSFERÊNCIAS DA UNIÃO-PRINCIPAL	
1720.00.0.0.00.00	TRANSFERÊNCIAS DOS ESTADOS E DO DISTRITO FEDERAL E DE SUAS E	
1728.00.0.0.00.00	TRANSFERÊNCIAS DOS ESTADOS - ESPECÍFICAS DE ESTADOS, DF E MU	
1728.01.0.0.00.00	PARTICIPAÇÃO NA RECEITA DOS ESTADOS	
1728.01.1.0.00.00	COTA-PARTE DO ICMS	
1728.01.1.1.00.00	COTA-PARTE DO ICMS-PRINCIPAL	
1728.01.2.0.00.00	COTA-PARTE DO IPVA	
1728.01.2.1.00.00	COTA-PARTE DO IPVA-PRINCIPAL	
1728.01.3.0.00.00	COTA-PARTE DO IPI - MUNICÍPIOS	
1728.01.3.1.00.00	COTA-PARTE DO IPI - MUNICÍPIOS-PRINCIPAL	
1728.01.4.0.00.00	COTA-PARTE DA CONTRIBUIÇÃO DE INTERVENÇÃO NO DOMÍNIO ECONÔMI	
1728.01.4.1.00.01	CIDE - CONTRIBUIÇÃO DE INTERV. NO DOMÍNIO ECONÔMICO	
1728.01.9.0.00.00	OUTRAS TRANSFERÊNCIAS DOS ESTADOS	
1728.01.9.1.00.02	TRANSF. DE RECUR. DE PROGR. DO SISTEMA DE SAÚDE	
1728.03.0.0.00.00	TRANSFERÊNCIA DE RECURSOS DO ESTADO PARA PROGRAMAS DE SAÚDE	
1728.03.1.0.00.00	TRANSFERÊNCIA DE RECURSOS DO ESTADO PARA PROGRAMAS DE SAÚDE	



PREFEITURA MUNICIPAL DE INHANGAPI

AV HERNANI LAMEIRA, Nº440 - CNPJ:05171921/0001-30

Orçamento Programa - Exercício de 2019

TABELA EXPLICATIVA - LEGISLAÇÃO DA RECEITA

(Inc. III, § 1º, Art.2º)

Codigo	Discriminação	Legislacao
1728.03.1.1.00.01	TRANSF. ASSISTÊNCIA FARMACEUTICA ESTADO	
1728.03.1.1.00.02	OUTRAS TRANSF. DE PROVAÇÕES DO SISTEMA DE SAÚDE	
1728.03.1.1.00.03	TRANSF. ATENÇÃO BÁSICA - PAB/ESTADO	
1728.03.1.1.00.04	TRANSF. VIGILÂNCIA EM SAÚDE - ESTADO	
1728.03.1.1.00.05	TRANSF. SAMU 192 - ESTADO	
1728.07.0.0.00.00	TRANSFERÊNCIAS DE ESTADOS DESTINADAS À ASSISTÊNCIA SOCIAL	
1728.07.1.0.00.00	TRANSFERÊNCIAS DE ESTADOS DESTINADAS À ASSISTÊNCIA SOCIAL	
1728.07.1.1.00.01	TRANSF. DA PROTEÇÃO SOCIAL BÁSICA - ESTADO	
1728.07.1.1.00.02	TRANSF. DA PROTEÇÃO SOCIAL ESPECIAL - ESTADO	
1728.07.1.1.00.03	OUTRAS TRANSF. DE CONVÊNIO DO ESTADO	
1728.10.0.0.00.00	TRANSFERÊNCIA DE CONVÊNIO DOS ESTADOS E DO DISTRITO FEDERAL	
1728.10.1.0.00.00	TRANSFERÊNCIAS DE CONVÊNIO DOS ESTADOS PARA O SISTEMA ÚNICO	
1728.10.1.1.00.02	TRANSF. DE CONVÊNIO DO MINISTÉRIO DA SAÚDE	
1728.10.2.0.00.00	TRANSFERÊNCIAS DE CONVÊNIO DOS ESTADOS DESTINADAS A PROGRAMA	
1728.10.2.1.00.01	TRANSF. DE CONVÊNIO DESTIN. A PROG. DE EDUCAÇÃO	
1750.00.0.0.00.00	TRANSFERÊNCIAS DE OUTRAS INSTITUIÇÕES PÚBLICAS	
1758.00.0.0.00.00	TRANSFERÊNCIAS DE OUTRAS INSTITUIÇÕES PÚBLICAS - ESPECÍFICAS	
1758.01.0.0.00.00	TRANSFERÊNCIAS DE RECURSOS DO FUNDO DE MANUTENÇÃO E DESENVOL	
1758.01.1.0.00.00	TRANSFERÊNCIAS DE RECURSOS DO FUNDO DE MANUTENÇÃO E DESENVOL	
1758.01.1.1.00.00	TRANSFERÊNCIAS DE RECURSOS DO FUNDO DE MANUTENÇÃO E DESENVOL	
1900.00.0.0.00.00	OUTRAS RECEITAS CORRENTES	
1920.00.0.0.00.00	INDENIZAÇÕES, RESTITUIÇÕES E RESSARCIMENTOS	
1921.00.0.0.00.00	INDENIZAÇÕES	
1921.99.0.0.00.00	OUTRAS INDENIZAÇÕES	
1921.99.1.0.00.00	OUTRAS INDENIZAÇÕES	
1921.99.1.1.00.00	OUTRAS INDENIZAÇÕES-PRINCIPAL	
1922.00.0.0.00.00	RESTITUIÇÕES	
1922.99.0.0.00.00	OUTRAS RESTITUIÇÕES	
1922.99.1.0.00.00	OUTRAS RESTITUIÇÕES	
1922.99.1.1.00.00	OUTRAS RESTITUIÇÕES-PRINCIPAL	
1990.00.0.0.00.00	DEMAIS RECEITAS CORRENTES	
1990.99.0.0.00.00	OUTRAS RECEITAS	
1990.99.1.0.00.00	OUTRAS RECEITAS - PRIMÁRIAS	
1990.99.1.1.00.00	OUTRAS RECEITAS - PRIMÁRIAS-PRINCIPAL	
2000.00.0.0.00.00	RECEITAS DE CAPITAL	
2200.00.0.0.00.00	ALIENAÇÃO DE BENS	



PREFEITURA MUNICIPAL DE INHANGAPI
AV HERNANI LAMEIRA, Nº440 - CNPJ:05171921/0001-30

Orçamento Programa - Exercício de 2019

TABELA EXPLICATIVA - LEGISLAÇÃO DA RECEITA
(Inc. III, § 1º, Art.2º)

Page 6

Lei: 668, Data: 17/12/2018

Código	Discriminação	Legislação
2210.00.0.0.00.00	ALIENAÇÃO DE BENS MÓVEIS	
2213.00.0.0.00.00	ALIENAÇÃO DE BENS MÓVEIS E SEMOVENTES	
2213.00.1.0.00.00	ALIENAÇÃO DE BENS MÓVEIS E SEMOVENTES	
2213.00.1.1.00.00	ALIENAÇÃO DE BENS MÓVEIS E SEMOVENTES-PRINCIPAL	
2400.00.0.0.00.00	TRANSFERÊNCIAS DE CAPITAL	
2420.00.0.0.00.00	TRANSFERÊNCIAS DOS ESTADOS E DO DISTRITO FEDERAL E DE SUAS E	
2428.00.0.0.00.00	TRANSFERÊNCIAS DOS ESTADOS, DISTRITO FEDERAL, E DE SUAS ENTI	
2428.03.0.0.00.00	TRANSFERÊNCIAS DE RECURSOS DO SISTEMA ÚNICO DE SAÚDE - SUS	
2428.03.1.0.00.00	TRANSFERÊNCIAS DE RECURSOS DO SISTEMA ÚNICO DE SAÚDE - SUS	
2428.03.1.1.00.00	TRANSFERÊNCIAS DE RECURSOS DO SISTEMA ÚNICO DE SAÚDE - SUS-P	
2428.10.0.0.00.00	TRANSFERÊNCIAS DE CONVÊNIO DOS ESTADOS E DO DISTRITO FEDERA	
2428.10.2.0.00.00	TRANSFERÊNCIAS DE CONVÊNIO DOS ESTADOS DESTINADAS A PROGRAM	
2428.10.2.1.00.01	TRANSF. DE CONV. DOS ESTADOS DEST. A PROGR. DE EDUCAÇÃO	
2428.10.7.0.00.00	TRANSFERÊNCIAS DE CONVÊNIO DOS ESTADOS DESTINADAS A PROGRAM	
2428.10.7.1.00.01	TRANSF. DE CONV. DOS ESTADOS DEST. INFRA-ESTRUTURATRANSPORT	
9000.00.0.0.00.00	(R) DEDUÇÕES DA RECEITA	
9500.00.0.0.00.00	(R) DEDUÇÕES DO FUNDEB	
9510.00.0.0.00.00	(R) DEDUÇÕES DO FUNDEB	

EGILASIO ALVES FEITOSA
PREFEITO

JORGE LUIS DE OLIVEIRA
CONTADOR



PREFEITURA MUNICIPAL DE INHANGAPI

AV HERNANI LAMEIRA, Nº440 - CNPJ:05171921/0001-30

Orçamento Programa - Exercício de 2019

DEMONSTRATIVO DA RECEITA E DESPESA SEGUNDO AS CATEGORIAS ECONOMICAS

(Inc. II, §1º, Art.2º)

Anexo 01

Page 1

Lei: 668, Data: 17/12/2018

RECEITA	R\$	R\$
RECEITAS CORRENTES		
IMPOSTOS, TAXAS E CONTRIBUIÇÕES DE MELHORIA	650.596,14	
CONTRIBUIÇÕES	344.606,14	
RECEITA PATRIMONIAL	187.726,00	
RECEITA DE SERVIÇOS	10.494,00	
TRANSFERÊNCIAS CORRENTES	32.331,178,52	
OUTRAS RECEITAS CORRENTES	41.976,00	
(R) DEDUÇÕES DO FUNDEB	-3.723.655,21	
SUB TOTAL		29.842.921,59
TOTAL		29.842.921,59
SUPERAVIT DO ORÇAMENTO CORRENTE		3.656.444,12
RECEITAS DE CAPITAL		
ALIENAÇÃO DE BENS	23.320,00	
TRANSFERÊNCIAS DE CAPITAL	4.679.204,46	
SUB TOTAL		4.702.524,46
TOTAL		8.358.968,58
RESUMO		
RECEITAS CORRENTES	33.566.576,80	
DEDUÇÕES DA RECEITA CORRENTE	-3.723.655,21	
RECEITAS DE CAPITAL	4.702.524,46	
TOTAL DE RECEITAS		34.545.446,05
TOTAL		34.545.446,05

DESPESA	R\$	R\$
DESPESAS CORRENTES		
PESSOAL E ENCARGOS SOCIAIS	12.972.234,46	
JUROS E ENCARGOS DA DIVIDA	1.166,00	
OUTRAS DESPESAS CORRENTES	13.213.077,01	
SUB TOTAL		26.186.477,47
SUPERAVIT DO ORÇAMENTO CORRENTE		3.656.444,12
TOTAL		29.842.921,59
DESPESAS DE CAPITAL		
INVESTIMENTOS	8.200.926,27	
AMORTIZAÇÃO DA DIVIDA	100.000,00	
SUB TOTAL		8.300.926,27
RESERVA DE CONTINGENCIA		58.042,31
TOTAL		8.358.968,58
RESUMO		
DESPESAS CORRENTES	26.186.477,47	
DESPESAS DE CAPITAL	8.300.926,27	
RESERVA DE CONTINGENCIA	58.042,31	
TOTAL DE DESPESA		34.545.446,05
TOTAL		34.545.446,05



PREFEITURA MUNICIPAL DE INHANGAPI
AV HERNANI LAMEIRA, Nº440 - CNPJ-05171921/0001-30
Orçamento Programa - Exercício de 2019

DEMONSTRATIVO DA RECEITA E DESPESA SEGUNDO AS CATEGORIAS ECONOMICAS
(Inc.II, §1º, Art.2º)

Anexo 01

Page 2

Lei: 666, Data: 17/12/2018

EGILASIO ALVES FEITOSA
PREFEITO

JORGE LUIS DE OLIVEIRA
CONTADOR

**PREFEITURA MUNICIPAL DE INHANGAPI**

AV HERNANI LAMEIRA, Nº440 - CNPJ:05171921/0001-30

Anexo 02

Page 1

Orçamento Programa - Exercício de 2019

RECEITAS SEGUNDO AS CATEGORIAS ECONOMICAS

Lei: 668, Data: 17/12/2018

Código	Especificação	F.R.	Desdobramento	SubCategoria Fonte	Categoria Econômica
1000.00.0.0.00.00	RECEITAS CORRENTES	0.000.000			33.566,576,80
1100.00.0.0.00.00	IMPOSTOS, TAXAS E CONTRIBUIÇÕES DE MELHORIA	0.000.000		650.596,14	
1110.00.0.0.00.00	IMPOSTOS	0.000.000		568.390,00	
1113.00.0.0.00.00	IMPOSTOS SOBRE A RENDA E PROVENTOS DE QUALQUER NATUREZA	0.000.000	244.860,00		
1113.01.0.0.00.00	IMPOSTO SOBRE A RENDA DE PESSOA FÍSICA - IRRF	0.000.000	244.860,00		
1113.01.1.0.00.00	IMPOSTO SOBRE A RENDA DE PESSOA FÍSICA - IRRF	0.000.000	244.860,00		
1113.01.1.1.00.00	IMPOSTO SOBRE A RENDA DE PESSOA FÍSICA - IRRF-PRINCIPAL	0.000.000	244.860,00		
1113.01.1.1.00.01	IRRF SOBRE GASTOS COM PESSOAL	0.01.01	128.260,00		
1113.01.1.1.00.02	IRRF SOBRE DEMAIS RENDIMENTOS DO TRABALHO	0.01.01	116.600,00		
1118.00.0.0.00.00	IMPOSTOS ESPECÍFICOS DE ESTADOS, DF E MUNICÍPIOS	0.000.000	323.530,00		
1118.01.0.0.00.00	IMPOSTOS SOBRE O PATRIMÔNIO PARA ESTADOS/DF/MUNICÍPIOS	0.000.000	82.920,00		
1118.01.1.0.00.00	IMPOSTO SOBRE A PROPRIEDADE PREDIAL E TERRITORIAL URBANA	0.000.000	59.600,00		
1118.01.1.1.00.00	IMPOSTO SOBRE A PROPRIEDADE PREDIAL E TERRITORIAL URBANA-PTU	0.000.000	59.600,00		
1118.01.1.1.00.01	PTU - IMPOSTO SOBRE PROP. PREDIAL E TERRITORIAL URBANA	0.01.01	59.600,00		
1118.01.4.0.00.00	IMPOSTO SOBRE TRANSMISSÃO "INTER VIVOS" DE BENS IMÓVEIS E DE	0.000.000	23.320,00		
1118.01.4.1.00.00	IMPOSTO SOBRE TRANSMISSÃO "INTER VIVOS" DE BENS IMÓVEIS E DE	0.000.000	23.320,00		
1118.01.4.1.00.01	ITBI - IMPOSTO SJ TRANS "INTER VIVOS" DE BENS IMÓVEIS	0.01.01	23.320,00		
1118.02.0.0.00.00	IMPOSTOS SOBRE A PRODUÇÃO, CIRCULAÇÃO DE MERCADORIAS E SERVI	0.000.000	240.610,00		
1118.02.3.0.00.00	IMPOSTO SOBRE SERVIÇOS DE QUALQUER NATUREZA	0.000.000	240.610,00		
1118.02.3.1.00.00	IMPOSTO SOBRE SERVIÇOS DE QUALQUER NATUREZA-PRINCIPAL	0.000.000	240.610,00		
1118.02.3.1.00.01	ISS DE PESSOAS FÍSICAS RETIDO NA FONTE	0.01.01	57.410,00		
1118.02.3.1.00.02	ISS DE PESSOAS JURÍDICAS RETIDO NA FONTE	0.01.01	183.200,00		
1120.00.0.0.00.00	TAXAS	0.000.000		82.206,14	
1121.00.0.0.00.00	TAXAS PELO EXERCÍCIO DO PODER DE POLÍCIA	0.000.000	82.206,14		
1121.01.0.0.00.00	TAXAS DE INSPEÇÃO, CONTROLE E FISCALIZAÇÃO	0.000.000	82.206,14		
1121.01.1.0.00.00	TAXAS DE INSPEÇÃO, CONTROLE E FISCALIZAÇÃO	0.000.000	82.206,14		
1121.01.1.1.00.00	TAXAS DE INSPEÇÃO, CONTROLE E FISCALIZAÇÃO-PRINCIPAL	0.000.000	82.206,14		
1121.01.1.1.00.01	TAXAS DE SERVIÇOS ADMINISTRATIVOS	0.01.02	5.830,00		
1121.01.1.1.00.02	TAXAS DE LICENÇA P/FUNCIÓN. DE ESTABEL. COMERCIAIS	0.01.02	25.928,00		
1121.01.1.1.00.03	TAXAS DE PUBLICIDADE COMERCIAL	0.01.02	5.830,00		
1121.01.1.1.00.04	TAXAS DE LICENÇA PARA EXECUÇÃO DE OBRAS	0.01.02	9.328,00		
1121.01.1.1.00.05	TAXAS DE AUTORIZAÇÃO DE FUNCIÓN. DE TRANSPORTES	0.01.02	9.328,00		
1121.01.1.1.00.06	TAXAS DE UTILIZAÇÃO DE ÁREA DE DOMÍNIO PÚBLICO	0.01.02	3.498,00		
1121.01.1.1.00.07	OUTRAS TAXAS PELO EXERCÍCIO DO PODER DE POLÍCIA	0.01.02	9.328,00		
1121.01.1.1.00.08	TAXAS DE CEMITÉRIOS	0.01.02	9.328,00		
1121.01.1.1.00.09	OUTRAS TAXAS PELA PRESTAÇÃO DE SERVIÇOS	0.01.02	3.808,14		
1200.00.0.0.00.00	CONTRIBUIÇÕES	0.000.000		344.606,14	
1240.00.0.0.00.00	CONTRIBUIÇÃO PARA O CUSTEIO DO SERVIÇO DE ILUMINAÇÃO PÚBLICA	0.000.000		344.606,14	
1240.00.0.0.00.00	CONTRIBUIÇÃO PARA O CUSTEIO DO SERVIÇO DE ILUMINAÇÃO PÚBLICA	0.000.000	344.606,14		
1240.00.1.0.00.00	CONTRIBUIÇÃO PARA O CUSTEIO DO SERVIÇO DE ILUMINAÇÃO PÚBLICA	0.000.000	344.606,14		
1240.00.1.1.00.00	CONTRIBUIÇÃO PARA O CUSTEIO DO SERVIÇO DE ILUMINAÇÃO PÚBLICA	0.01.05	344.606,14		
1300.00.0.0.00.00	RECEITA PATRIMONIAL	0.000.000		187.726,00	
1310.00.0.0.00.00	EXPLORAÇÃO DO PATRIMÔNIO IMOBILIÁRIO DO ESTADO	0.000.000		12.826,00	
1310.01.0.0.00.00	ALUGUÉIS, ARRENDAMENTOS, FOROS, LAUDÉMIOS, TARIFAS DE OCUPAÇ	0.000.000	12.826,00		
1310.01.1.0.00.00	ALUGUÉIS E ARRENDAMENTOS	0.000.000	12.826,00		
1310.01.1.1.00.00	ALUGUÉIS E ARRENDAMENTOS-PRINCIPAL	0.01.00	12.826,00		
1320.00.0.0.00.00	VALORES MOBILIÁRIOS	0.000.000		174.900,00	
1321.00.0.0.00.00	JUROS E CORREÇÕES MONETÁRIAS	0.000.000	174.900,00		
1321.00.1.0.00.00	REMUNERAÇÃO DE DEPÓSITOS BANCÁRIOS	0.000.000	174.900,00		
1321.00.1.1.00.00	REMUNERAÇÃO DE DEPÓSITOS BANCÁRIOS-PRINCIPAL	0.000.000	174.900,00		
1321.00.1.1.00.01	REMUNERAÇÃO DE APLICAÇÃO FINANCEIRA - FME	0.01.72	11.660,00		
1321.00.1.1.00.02	REMUNERAÇÃO DE APLICAÇÃO FINANCEIRA - FMS	0.01.71	64.130,00		
1321.00.1.1.00.03	REMUNERAÇÃO DE APLICAÇÃO FINANCEIRA - FUNDEB				



PREFEITURA MUNICIPAL DE INHANGAPI
AV HERNANI LAMEIRA, Nº440 - CNPJ:05171921/0001-30

Anexo 02
Page 2

Orçamento Programa - Exercício de 2019
RECEITAS SEGUNDO AS CATEGORIAS ECONOMICAS

Lei: 668, Data: 17/12/2018

Código	Especificação	F.R.	Desdobramento	SubCategoria Fonte	Categoria Econômica
		0.01.68	75.790,00		
1321.00.1.1.00.04	REMUNERAÇÃO DE APLICAÇÃO FINANCEIRA - FMS	0.01.70	9.328,00		
1321.00.1.1.00.05	REMUNERAÇÃO DE APLICAÇÃO FINANCEIRA - PMI	0.01.87	13.992,00		
1600.00.0.0.00.00	RECEITA DE SERVIÇOS	0.000.000		10.494,00	
1610.00.0.0.00.00	SERVIÇOS ADMINISTRATIVOS E COMERCIAIS GERAIS	0.000.000		8.162,00	
1610.01.0.0.00.00	SERVIÇOS ADMINISTRATIVOS E COMERCIAIS GERAIS	0.000.000	8.162,00		
1610.01.1.0.00.00	SERVIÇOS ADMINISTRATIVOS E COMERCIAIS GERAIS	0.000.000	8.162,00		
1610.01.1.1.00.00	SERVIÇOS ADMINISTRATIVOS E COMERCIAIS GERAIS-PRINCIPAL	0.000.000	5.830,00		
1610.01.1.1.00.00	SERVIÇOS ADMINISTRATIVOS E COMERCIAIS GERAIS-PRINCIPAL	0.01.00	2.332,00		
1610.01.1.1.00.01	SERVIÇOS DE RELIGAMENTO DE ÁGUA	0.01.00	5.830,00		
1690.00.0.0.00.00	OUTROS SERVIÇOS	0.000.000		2.332,00	
1690.99.0.0.00.00	OUTROS SERVIÇOS	0.000.000	2.332,00		
1690.99.1.0.00.00	OUTROS SERVIÇOS	0.000.000	2.332,00		
1690.99.1.1.00.00	OUTROS SERVIÇOS-PRINCIPAL	0.000.000	2.332,00		
1690.99.1.1.00.01	SERVIÇOS DE CEMITÉRIO	0.01.00	2.332,00		
1700.00.0.0.00.00	TRANSFERÊNCIAS CORRENTES	0.000.000		32.331.178,52	
1710.00.0.0.00.00	TRANSFERÊNCIAS DA UNIÃO E DE SUAS ENTIDADES	0.000.000		21.947.268,27	
1718.00.0.0.00.00	TRANSFERÊNCIAS DA UNIÃO - ESPECÍFICAS DE ESTADOS, DF E MUNIC	0.000.000	21.947.268,27		
1718.01.0.0.00.00	PARTICIPAÇÃO NA RECEITA DA UNIÃO	0.000.000	12.738.163,37		
1718.01.2.0.00.00	COTA-PARTE DO FUNDO DE PARTICIPAÇÃO DOS MUNICÍPIOS - COTA ME	0.000.000	12.733.499,37		
1718.01.2.1.00.00	COTA-PARTE DO FUNDO DE PARTICIPAÇÃO DOS MUNICÍPIOS - COTA ME	0.000.000	12.733.499,37		
1718.01.2.1.00.01	FPM - FUNDO DE PARTICIPAÇÃO DOS MUNICÍPIOS	0.01.19	12.733.499,37		
1718.01.3.0.00.00	COTA-PARTE DO FUNDO DE PARTICIPAÇÃO DO MUNICÍPIOS - 1% COTA	0.000.000			
1718.01.3.1.00.00	COTA-PARTE DO FUNDO DE PARTICIPAÇÃO DO MUNICÍPIOS - 1% COTA	0.000.000			
1718.01.3.1.00.01	COTA PARTE DO FPM (1% DEZEMBRO)	0.01.19			
1718.01.4.0.00.00	COTA-PARTE DO FUNDO DE PARTICIPAÇÃO DOS MUNICÍPIOS - 1% COTA	0.000.000			
1718.01.4.1.00.00	COTA-PARTE DO FUNDO DE PARTICIPAÇÃO DOS MUNICÍPIOS - 1% COTA	0.000.000			
1718.01.4.1.00.01	COTA PARTE DO FPM (1% JULHO)	0.01.19			
1718.01.5.0.00.00	COTA-PARTE DO IMPOSTO SOBRE A PROPRIEDADE TERRITORIAL RURAL	0.000.000	4.664,00		
1718.01.5.1.00.00	COTA-PARTE DO IMPOSTO SOBRE A PROPRIEDADE TERRITORIAL RURAL-	0.000.000	4.664,00		
1718.01.5.1.00.01	ITR - IMPOSTO TERRITORIAL RURAL	0.01.19	4.664,00		
1718.02.0.0.00.00	TRANSFERÊNCIA DA COMPENSAÇÃO FINANCEIRA PELA EXPLORAÇÃO DE R	0.000.000	251.972,60		
1718.02.2.0.00.00	COTA-PARTE DA COMPENSAÇÃO FINANCEIRA DE RECURSOS MINERAIS -	0.000.000	46.640,00		
1718.02.2.1.00.00	COTA-PARTE DA COMPENSAÇÃO FINANCEIRA DE RECURSOS MINERAIS -	0.000.000	46.640,00		
1718.02.2.1.00.01	CFM - COMPENSAÇÃO FINANCEIRA DE RECURSOS MINERAIS	0.01.24	46.640,00		
1718.02.6.0.00.00	COTA-PARTE DO FUNDO ESPECIAL DO PETRÓLEO - FEP	0.000.000	116.600,00		
1718.02.6.1.00.00	COTA-PARTE DO FUNDO ESPECIAL DO PETRÓLEO - FEP-PRINCIPAL	0.000.000	116.600,00		
1718.02.6.1.00.01	FEP - FUNDO ESPECIAL DO PETRÓLEO	0.01.24	116.600,00		
1718.02.9.0.00.00	OUTRAS TRANSFERÊNCIAS DECORRENTES DE COMPENSAÇÃO FINANCEIRA	0.000.000	88.732,60		
1718.02.9.1.00.00	OUTRAS TRANSFERÊNCIAS DECORRENTES DE COMPENSAÇÃO FINANCEIRA	0.000.000	88.732,60		
1718.02.9.1.00.01	OUTRAS TRANSF. DECORRENTES DE COMPENSAÇÃO FINANCEIRA	0.01.24	88.732,60		
1718.03.0.0.00.00	TRANSFERÊNCIA DE RECURSOS DO SISTEMA ÚNICO DE SAÚDE - SUS -	0.000.000	4.085.695,32		
1718.03.1.0.00.00	TRANSFERÊNCIA DE RECURSOS DO SUS - ATENÇÃO BÁSICA	0.000.000	1.529.759,32		
1718.03.1.1.00.00	TRANSFERÊNCIA DE RECURSOS DO SUS - ATENÇÃO BÁSICA-PRINCIPAL	0.000.000	1.529.759,32		
1718.03.1.1.00.01	TRANSF. PAB FIXO	0.01.29	381.332,88		
1718.03.1.1.00.02	TRANSF. SAÚDE DA FAMÍLIA - SF	0.01.29	374.519,20		
1718.03.1.1.00.03	TRANSF. AGENTES COM. DE SAÚDE - ACS	0.01.29	434.726,44		
1718.03.1.1.00.04	TRANSF. SAÚDE BUCAL - SB	0.01.29	150.180,80		
1718.03.1.1.00.09	OUTRAS TRANSF. DO SISTEMA ÚNICO DE SAÚDE	0.01.29	159.000,00		
1718.03.1.1.00.10	TRANSF. PAB VARIÁVEL	0.02.29	30.000,00		
1718.03.2.0.00.00	TRANSFERÊNCIA DE RECURSOS DO SUS - ATENÇÃO DE MÉDIA E ALTA C	0.000.000	2.331.056,00		



PREFEITURA MUNICIPAL DE INHANGAPI
AV HERNANI LAMEIRA, Nº440 - CNPJ:05171921/0001-30

Anexo 02
Page 3

Orçamento Programa - Exercício de 2019
RECEITAS SEGUNDO AS CATEGORIAS ECONOMICAS

Lei: 668, Data: 17/12/2018

Código	Especificação	F.R.	Desdobramento	SubCategoria Fonte	Categoria Econômica
1718.03.2.1.00.00	TRANSFERÊNCIA DE RECURSOS DO SUS - ATENÇÃO DE MÉDIA E ALTA C	0,000.000	2.331.056,00		
1718.03.2.1.00.01	TRANSF. MÉDIA E ALTA COMPLEXIDADE - MAC	0,01.29	1.908.000,00		
1718.03.2.1.00.02	TRANSF. ATENDIMENTO MÓVEL SAMU - 192	0,01.29	423.056,00		
1718.03.3.0.00.00	TRANSFERÊNCIA DE RECURSOS DO SUS - VIGILÂNCIA EM SAÚDE	0,000.000	209.880,00		
1718.03.3.1.00.00	TRANSFERÊNCIA DE RECURSOS DO SUS - VIGILÂNCIA EM SAÚDE-PRINC	0,000.000	209.880,00		
1718.03.3.1.00.01	TRANSF. VIGILÂNCIA EM SAÚDE - VS	0,01.29	174.900,00		
1718.03.3.1.00.02	TRANSF. VIGILÂNCIA SANITÁRIA	0,01.29	34.980,00		
1718.03.4.0.00.00	TRANSFERÊNCIA DE RECURSOS DO SUS - ASSISTÊNCIA FARMACÉUTICA	0,000.000	15.000,00		
1718.03.4.1.00.00	TRANSFERÊNCIA DE RECURSOS DO SUS - ASSISTÊNCIA FARMACÉUTICA-TRANSF. DA FARMÁCIA BÁSICA	0,02.29	15.000,00		
1718.05.0.0.00.00	TRANSFERÊNCIAS DE RECURSOS DO FUNDO NACIONAL DO DESENVOLVIME	0,000.000	1.052.515,55		
1718.05.1.0.00.00	TRANSFERÊNCIAS DO SALÁRIO-EDUCAÇÃO	0,000.000	303.743,00		
1718.05.1.1.00.00	TRANSFERÊNCIAS DO SALÁRIO-EDUCAÇÃO-PRINCIPAL	0,000.000	303.743,00		
1718.05.1.1.00.01	QSE - TRANSFERÊNCIAS DO SALÁRIO-EDUCAÇÃO	0,01.31	303.743,00		
1718.05.2.0.00.00	TRANSFERÊNCIAS DIRETAS DO FNDE REFERENTES AO PROGRAMA DINHEI	0,000.000	116.600,00		
1718.05.2.1.00.00	TRANSFERÊNCIAS DIRETAS DO FNDE REFERENTES AO PROGRAMA DINHEI	0,000.000	116.600,00		
1718.05.2.1.00.01	PODE - PROGRAMA DINHEIRO DIRETO NA ESCOLA	0,01.31	116.600,00		
1718.05.3.0.00.00	TRANSFERÊNCIAS DIRETAS DO FNDE REFERENTES AO PROGRAMA NACION	0,000.000	233.200,00		
1718.05.3.1.00.00	TRANSFERÊNCIAS DIRETAS DO FNDE REFERENTES AO PROGRAMA NACION	0,000.000	233.200,00		
1718.05.3.1.00.01	PNAE - PROGRAMA NACIONAL DE ALIMENTAÇÃO ESCOLAR	0,01.31	233.200,00		
1718.05.4.0.00.00	TRANSFERÊNCIAS DIRETAS DO FNDE REFERENTES AO PROGRAMA NACION	0,000.000	116.600,00		
1718.05.4.1.00.00	TRANSFERÊNCIAS DIRETAS DO FNDE REFERENTES AO PROGRAMA NACION	0,000.000	116.600,00		
1718.05.4.1.00.01	PNAT - PROGRAMA NACIONAL DE TRANSP. ESCOLAR	0,01.31	116.600,00		
1718.05.9.0.00.00	OUTRAS TRANSFERÊNCIAS DIRETAS DO FUNDO NACIONAL DO DESENVOLV	0,000.000	282.372,55		
1718.05.9.1.00.00	OUTRAS TRANSFERÊNCIAS DIRETAS DO FUNDO NACIONAL DO DESENVOLV	0,000.000	282.372,55		
1718.05.9.1.00.01	TRANSF. DO PROGRAMA BRASIL ALFABETIZADO	0,01.31	244.370,28		
1718.05.9.1.00.02	OUTRAS TRANSFERÊNCIAS DO FNDE	0,01.31	38.002,27		
1718.06.0.0.00.00	TRANSFERÊNCIA FINANCEIRA DO ICMS - DESONERAÇÃO - L.C. Nº 87/	0,000.000	32.648,00		
1718.06.1.0.00.00	TRANSFERÊNCIA FINANCEIRA DO ICMS - DESONERAÇÃO - L.C. Nº 87/	0,000.000	32.648,00		
1718.06.1.1.00.00	TRANSFERÊNCIA FINANCEIRA DO ICMS - DESONERAÇÃO - L.C. Nº 87/	0,000.000	32.648,00		
1718.06.1.1.00.01	ICMS - DESONERAÇÃO - L.C. Nº 87/86	0,01.19	32.648,00		
1718.09.0.0.00.00	TRANSFERÊNCIAS DE RECURSOS DE COMPLEMENTAÇÃO DA UNIÃO AO FUN	0,000.000	2.698.730,51		
1718.09.1.0.00.00	TRANSFERÊNCIAS DE RECURSOS DA COMPLEMENTAÇÃO DA UNIÃO AO FUN	0,000.000	2.698.730,51		
1718.09.1.1.00.00	TRANSFERÊNCIAS DE RECURSOS DA COMPLEMENTAÇÃO DA UNIÃO AO FUN	0,01.38	2.698.730,51		
1718.10.0.0.00.00	TRANSFERÊNCIAS DE CONVÊNIO DA UNIÃO E DE SUAS ENTIDADES	0,000.000	388.979,08		
1718.10.2.0.00.00	TRANSFERÊNCIAS DE CONVÊNIO DA UNIÃO DESTINADAS A PROGRAMAS	0,000.000	254.889,08		
1718.10.2.1.00.00	TRANSFERÊNCIAS DE CONVÊNIO DA UNIÃO DESTINADAS A PROGRAMAS	0,000.000	254.889,08		
1718.10.2.1.00.01	TRANSF. DE CONV. DA UNIÃO DEST. A Progr. DE EDUCAÇÃO	0,01.42	254.889,08		
1718.10.5.0.00.00	TRANSFERÊNCIAS DE CONVÊNIO DA UNIÃO DESTINADAS A PROGRAMAS	0,000.000	118.115,80		
1718.10.5.1.00.00	TRANSFERÊNCIAS DE CONVÊNIO DA UNIÃO DESTINADAS A PROGRAMAS	0,000.000	118.115,80		
1718.10.5.1.00.01	TRANSF. DE CONV. DA UNIÃO DEST. A Progr. DE SAÚDE	0,01.40	118.115,80		
1718.10.9.0.00.00	OUTRAS TRANSFERÊNCIAS DE CONVÊNIO DA UNIÃO-PRINCIPAL	0,000.000	15.974,20		
1718.10.9.1.00.00	OUTRAS TRANSFERÊNCIAS DE CONVÊNIO DA UNIÃO-PRINCIPAL	0,01.40	15.974,20		
1718.12.0.0.00.00	TRANSFERÊNCIAS DE RECURSOS DO FUNDO NACIONAL DE ASSISTÊNCIA	0,000.000	564.473,84		
1718.12.1.0.00.00	TRANSFERÊNCIAS DE RECURSOS DO FUNDO NACIONAL DE ASSISTÊNCIA	0,000.000	564.473,84		
1718.12.1.1.00.00	TRANSFERÊNCIAS DE RECURSOS DO FUNDO NACIONAL DE ASSISTÊNCIA	0,000.000	564.473,84		
1718.12.1.1.00.01	TRANSF. DE RECURSOS DO IGD/SUAS	0,01.30	20.000,00		



PREFEITURA MUNICIPAL DE INHANGAPI
AV HERNANI LAMEIRA, Nº440 - CNPJ:05171921/0001-30

Anexo 02
Page 4

Orçamento Programa - Exercício de 2019

RECEITAS SEGUNDO AS CATEGORIAS ECONOMICAS

Lei: 668, Data: 17/12/2018

Código	Especificação	F.R.	Desdobramento	SubCategoria Fonte	Categoria Econômica
1718.12.1.1.00.02	TRANSF. DE RECURSOS DO PSB	0,01.30	15.000,00		
1718.12.1.1.00.03	TRANSF. DO PROGRAMA BOLSA FAMILIA	0,01.30	83.952,00		
1718.12.1.1.00.04	TRANSF. DE OUTROS PROOR/AÇÕES FNAS	0,01.30	180.721,84		
1718.12.1.1.00.05	TRANSF. DO SERVIÇO DE AÇÃO CONTINUADA	0,01.30	241.480,00		
1718.12.1.1.00.06	TRANSF. DO PROGRAMA BPC	0,01.30	23.320,00		
1718.99.0.0.00.00	OUTRAS TRANSFERÊNCIAS DA UNIÃO	0,000.000	134.090,00		
1718.99.1.0.00.00	OUTRAS TRANSFERÊNCIAS DA UNIÃO	0,000.000	134.090,00		
1718.99.1.1.00.00	OUTRAS TRANSFERÊNCIAS DA UNIÃO-PRINCIPAL	0,01.40	134.090,00		
1720.00.0.0.00.00	TRANSFERÊNCIAS DOS ESTADOS E DO DISTRITO FEDERAL E DE SUAS E	0,000.000		5.818.893,77	
1728.00.0.0.00.00	TRANSFERÊNCIAS DOS ESTADOS - ESPECÍFICAS DE ESTADOS, DF E MU	0,000.000	5.818.893,77		
1728.01.0.0.00.00	PARTICIPAÇÃO NA RECEITA DOS ESTADOS	0,000.000	4.580.327,33		
1728.01.1.0.00.00	COTA-PARTE DO ICMS	0,000.000	3.885.260,01		
1728.01.1.1.00.00	COTA-PARTE DO ICMS-PRINCIPAL	0,01.00	3.885.260,01		
1728.01.2.0.00.00	COTA-PARTE DO IPVA	0,000.000	253.386,52		
1728.01.2.1.00.00	COTA-PARTE DO IPVA-PRINCIPAL	0,01.00	253.386,52		
1728.01.3.0.00.00	COTA-PARTE DO IPI - MUNICÍPIOS	0,000.000	117.532,80		
1728.01.3.1.00.00	COTA-PARTE DO IPI - MUNICÍPIOS-PRINCIPAL	0,01.00	117.532,80		
1728.01.4.0.00.00	COTA-PARTE DA CONTRIBUIÇÃO DE INTERVENÇÃO NO DOMÍNIO ECONÔMI	0,000.000	32.648,00		
1728.01.4.1.00.00	COTA-PARTE DA CONTRIBUIÇÃO DE INTERVENÇÃO NO DOMÍNIO ECONÔMI	0,000.000	32.648,00		
1728.01.4.1.00.01	CIDE - CONTRIBUIÇÃO DE INTERV. NO DOMÍNIO ECONÔMICO	0,01.21	32.648,00		
1728.01.9.0.00.00	OUTRAS TRANSFERÊNCIAS DOS ESTADOS	0,000.000	291.500,00		
1728.01.9.1.00.00	OUTRAS TRANSFERÊNCIAS DOS ESTADOS-PRINCIPAL	0,000.000	291.500,00		
1728.01.9.1.00.02	TRANSF. DE RECUR. DE PROGIÇÕES DO SISTEMA DE SAÚDE	0,01.41	291.500,00		
1728.03.0.0.00.00	TRANSFERÊNCIA DE RECURSOS DO ESTADO PARA PROGRAMAS DE SAÚDE	0,000.000	806.589,50		
1728.03.1.0.00.00	TRANSFERÊNCIA DE RECURSOS DO ESTADO PARA PROGRAMAS DE SAÚDE	0,000.000	806.589,50		
1728.03.1.1.00.00	TRANSFERÊNCIA DE RECURSOS DO ESTADO PARA PROGRAMAS DE SAÚDE	0,000.000	806.589,50		
1728.03.1.1.00.01	TRANSF. ASSISTÊNCIA FARMACEUTICA ESTADO	0,01.46	151.580,00		
1728.03.1.1.00.02	OUTRAS TRANSF. DE PROGIÇÕES DO SISTEMA DE SAÚDE	0,01.46	585.009,50		
1728.03.1.1.00.03	TRANSF. ATENÇÃO BÁSICA - PABESTADO	0,02.37	30.000,00		
1728.03.1.1.00.04	TRANSF. VIGILÂNCIA EM SAÚDE - ESTADO	0,02.37	20.000,00		
1728.03.1.1.00.05	TRANSF. SAMU 192 - ESTADO	0,02.37	20.000,00		
1728.07.0.0.00.00	TRANSFERÊNCIAS DE ESTADOS DESTINADAS À ASSISTÊNCIA SOCIAL	0,000.000	62.826,00		
1728.07.1.0.00.00	TRANSFERÊNCIAS DE ESTADOS DESTINADAS À ASSISTÊNCIA SOCIAL	0,000.000	62.826,00		
1728.07.1.1.00.00	TRANSFERÊNCIAS DE ESTADOS DESTINADAS À ASSISTÊNCIA SOCIAL-PR	0,000.000	62.826,00		
1728.07.1.1.00.01	TRANSF. DA PROTEÇÃO SOCIAL BÁSICA - ESTADO	0,01.30	30.000,00		
1728.07.1.1.00.02	TRANSF. DA PROTEÇÃO SOCIAL ESPECIAL - ESTADO	0,01.30	20.000,00		
1728.07.1.1.00.03	OUTRAS TRANSF. DE CONVÊNIO DO ESTADO	0,01.45	12.826,00		
1728.10.0.0.00.00	TRANSFERÊNCIA DE CONVÊNIO DOS ESTADOS E DO DISTRITO FEDERAL	0,000.000	369.150,94		
1728.10.1.0.00.00	TRANSFERÊNCIAS DE CONVÊNIO DOS ESTADOS PARA O SISTEMA ÚNICO	0,000.000	174.900,00		
1728.10.1.1.00.00	TRANSFERÊNCIAS DE CONVÊNIO DOS ESTADOS PARA O SISTEMA ÚNICO	0,000.000	174.900,00		
1728.10.1.1.00.02	TRANSF. DE CONVÊNIO DO MINISTÉRIO DA SAÚDE	0,01.41	174.900,00		
1728.10.2.0.00.00	TRANSFERÊNCIAS DE CONVÊNIO DOS ESTADOS DESTINADAS A PROGRAMA	0,000.000	194.250,94		
1728.10.2.1.00.00	TRANSFERÊNCIAS DE CONVÊNIO DOS ESTADOS DESTINADAS A PROGRAMA	0,000.000	194.250,94		
1728.10.2.1.00.01	TRANSF. DE CONVÊNIO DESTIN. A PROG. DE EDUCAÇÃO	0,01.47	194.250,94		
1750.00.0.0.00.00	TRANSFERÊNCIAS DE OUTRAS INSTITUIÇÕES PÚBLICAS	0,000.000		4.565.016,48	
1758.00.0.0.00.00	TRANSFERÊNCIAS DE OUTRAS INSTITUIÇÕES PÚBLICAS - ESPECÍFICAS	0,000.000	4.565.016,48		
1758.01.0.0.00.00	TRANSFERÊNCIAS DE RECURSOS DO FUNDO DE MANUTENÇÃO E DESENVOL	0,000.000	4.565.016,48		
1758.01.1.0.00.00	TRANSFERÊNCIAS DE RECURSOS DO FUNDO DE MANUTENÇÃO E DESENVOL	0,000.000	4.565.016,48		
1758.01.1.1.00.00	TRANSFERÊNCIAS DE RECURSOS DO FUNDO DE MANUTENÇÃO E DESENVOL	0,01.38	4.565.016,48		
1900.00.0.0.00.00	OUTRAS RECEITAS CORRENTES	0,000.000		41.976,00	
1920.00.0.0.00.00	INDENIZAÇÕES, RESTITUIÇÕES E RESSARCIMENTOS	0,000.000		12.243,00	



Orçamento Programa - Exercício de 2019
RECEITAS SEGUNDO AS CATEGORIAS ECONOMICAS

Lei: 668, Data: 17/12/2018

Código	Especificação	F.R.	Desdobramento	SubCategoria Fonte	Categoria Econômica
1921.00.0.0.00.00	INDENIZAÇÕES	0.000.000	6.413,00		
1921.99.0.0.00.00	OUTRAS INDENIZAÇÕES	0.000.000	6.413,00		
1921.99.1.0.00.00	OUTRAS INDENIZAÇÕES	0.000.000	6.413,00		
1921.99.1.1.00.00	OUTRAS INDENIZAÇÕES-PRINCIPAL	0.01.00	6.413,00		
1922.00.0.0.00.00	RESTITUIÇÕES	0.000.000	5.830,00		
1922.99.0.0.00.00	OUTRAS RESTITUIÇÕES	0.000.000	5.830,00		
1922.99.1.0.00.00	OUTRAS RESTITUIÇÕES	0.000.000	5.830,00		
1922.99.1.1.00.00	OUTRAS RESTITUIÇÕES-PRINCIPAL	0.01.00	5.830,00		
1990.00.0.0.00.00	DEMAIS RECEITAS CORRENTES	0.000.000		29.733,00	
1990.99.0.0.00.00	OUTRAS RECEITAS	0.000.000	29.733,00		
1990.99.1.0.00.00	OUTRAS RECEITAS - PRIMÁRIAS	0.000.000	29.733,00		
1990.99.1.1.00.00	OUTRAS RECEITAS - PRIMÁRIAS-PRINCIPAL	0.01.00	29.733,00		
2000.00.0.0.00.00	RECEITAS DE CAPITAL	0.000.000			4.702.524,46
2200.00.0.0.00.00	ALIENAÇÃO DE BENS	0.000.000		23.320,00	
2210.00.0.0.00.00	ALIENAÇÃO DE BENS MÓVEIS	0.000.000		23.320,00	
2213.00.0.0.00.00	ALIENAÇÃO DE BENS MÓVEIS E SEMOVENTES	0.000.000	23.320,00		
2213.00.1.0.00.00	ALIENAÇÃO DE BENS MÓVEIS E SEMOVENTES	0.000.000	23.320,00		
2213.00.1.1.00.00	ALIENAÇÃO DE BENS MÓVEIS E SEMOVENTES-PRINCIPAL	0.01.77	23.320,00		
2400.00.0.0.00.00	TRANSFERÊNCIAS DE CAPITAL	0.000.000		4.679.204,46	
2420.00.0.0.00.00	TRANSFERÊNCIAS DOS ESTADOS E DO DISTRITO FEDERAL E DE SUAS E	0.000.000		4.679.204,46	
2428.00.0.0.00.00	TRANSFERÊNCIAS DOS ESTADOS, DISTRITO FEDERAL, E DE SUAS ENTI	0.000.000	4.679.204,46		
2428.03.0.0.00.00	TRANSFERÊNCIAS DE RECURSOS DO SISTEMA ÚNICO DE SAÚDE - SUS	0.000.000	531.128,54		
2428.03.1.0.00.00	TRANSFERÊNCIAS DE RECURSOS DO SISTEMA ÚNICO DE SAÚDE - SUS	0.000.000	531.128,54		
2428.03.1.1.00.00	TRANSFERÊNCIAS DE RECURSOS DO SISTEMA ÚNICO DE SAÚDE - SUS-P	0.01.19	531.128,54		
2428.10.0.0.00.00	TRANSFERÊNCIAS DE CONVÊNIO DOS ESTADOS E DO DISTRITO FEDERAL	0.000.000	4.148.075,92		
2428.10.2.0.00.00	TRANSFERÊNCIAS DE CONVÊNIO DOS ESTADOS DESTINADAS A PROGRAM	0.000.000	531.128,54		
2428.10.2.1.00.00	TRANSFERÊNCIAS DE CONVÊNIO DOS ESTADOS DESTINADAS A PROGRAM	0.000.000	531.128,54		
2428.10.2.1.00.01	TRANSF. DE CONV. DOS ESTADOS DEST. A PROGR. DE EDUCAÇÃO	0.01.47	531.128,54		
2428.10.7.0.00.00	TRANSFERÊNCIAS DE CONVÊNIO DOS ESTADOS DESTINADAS A PROGRAM	0.000.000	3.616.947,38		
2428.10.7.1.00.00	TRANSFERÊNCIAS DE CONVÊNIO DOS ESTADOS DESTINADAS A PROGRAM	0.000.000	3.616.947,38		
2428.10.7.1.00.01	TRANSF. DE CONV. DOS ESTADOS DEST. INFRA-ESTRUTURA/TRANSPORT	0.01.45	3.616.947,38		
9000.00.0.0.00.00	(R) DEDUÇÕES DA RECEITA	0.000.000			-3.723.655,21
9500.00.0.0.00.00	(R) DEDUÇÕES DO FUNDEB	0.000.000			-3.723.655,21
9510.00.0.0.00.00	(R) DEDUÇÕES DO FUNDEB	0.000.000			-3.723.655,21
9510.00.0.0.00.00	(R) DEDUÇÕES DO FUNDEB	0.000.000			-3.723.655,21
9510.00.0.0.00.00	(R) DEDUÇÕES DO FUNDEB	0.01.00			-3.723.655,21
Total das Receitas (exceto Intra-Orçamentárias)					34.545.446,05

TOTALIZAÇÃO DAS RECEITAS POR CATEGORIA ECONOMICA

RECEITA CORRENTE

29.842.921,59

RECEITA DE CAPITAL

4.702.524,46

Total Geral das Receitas

34.545.446,05



PREFEITURA MUNICIPAL DE INHANGAPI
AV HERNANI LAMEIRA, Nº440 - CNPJ:05171921/0001-30

Anexo 02
Page 6

Orçamento Programa - Exercício de 2019

RECEITAS SEGUNDO AS CATEGORIAS ECONOMICAS

Lei: 668, Data: 17/12/2018

Código	Especificação	F.R.	Desdobramento	SubCategoria Fonte	Categoria Econômica
--------	---------------	------	---------------	-----------------------	------------------------

EGILASIO ALVES FEITOSA
PREFEITO

JORGE LUIS DE OLIVEIRA
CONTADOR



NATUREZA DA DESPESA - CONSOLIDAÇÃO GERAL

Código	Especificação	Elemento	Modalidade	Grupo	Categoria Econômica
30.00.00	DESPESAS CORRENTES				26.186.477,47
31.00.00	PESSOAL E ENCARGOS SOCIAIS			12.972.234,46	
31.90.00	APLICAÇÕES DIRETAS			12.972.234,46	
31.90.04	CONTRATAÇÃO POR TEMPO DETERMINADO	3.328.184,77			
31.90.11	VENCIMENTOS E VANTAGENS FIXAS - PESSOAL CIVIL	7.270.285,30			
31.90.13	OBRIGAÇÕES PATRONAIS	2.195.003,51			
31.90.15	OUTRAS DESPESAS VARIÁVEIS - PESSOAL CIVIL	175.282,88			
31.90.91	SENTENÇAS JUDICIAIS	1.166,00			
31.90.94	INDENIZAÇÕES E RESTITUIÇÕES TRABALHISTAS	2.332,00			
32.00.00	JUROS E ENCARGOS DA DÍVIDA			1.166,00	1.166,00
32.90.00	APLICAÇÕES DIRETAS			1.166,00	
32.90.21	JUROS SOBRE A DÍVIDA POR CONTRATO	1.166,00			
33.00.00	OUTRAS DESPESAS CORRENTES			33.832,00	
33.50.00	TRANSFERÊNCIAS A INSTITUIÇÕES PRIVADAS SEM FINS LUCRATIVOS			33.832,00	
33.50.41	CONTRIBUIÇÕES	33.832,00			
33.90.00	APLICAÇÕES DIRETAS			13.179.245,01	
33.90.04	CONTRATAÇÃO POR TEMPO DETERMINADO	150.000,00			
33.90.14	DIÁRIAS - CIVIL	124.236,00			
33.90.18	AUXÍLIO FINANCEIRO A ESTUDANTES	10.000,00			
33.90.30	MATERIAL DE CONSUMO	7.268.898,69			
33.90.31	PREMIAÇÕES CULTURAIS, ARTÍSTICAS, CIENTÍFICAS, DESPORTIVAS E	34.778,60			
33.90.32	MATERIAL, BEM OU SERVIÇO PARA DISTRIBUIÇÃO GRATUITA	152.770,27			
33.90.33	PASSAGENS E DESPESAS COM LOCOMOÇÃO	64.864,00			
33.90.35	SERVIÇOS DE CONSULTORIA	128.464,00			
33.90.36	OUTROS SERVIÇOS DE TERCEIROS - PESSOA FÍSICA	1.725.175,68			
33.90.39	OUTROS SERVIÇOS DE TERCEIROS - PESSOA JURÍDICA	3.211.776,39			
33.90.47	OBRIGAÇÕES TRIBUTÁRIAS E CONTRIBUTIVAS	183.025,38			
33.90.48	OUTROS AUXÍLIOS FINANCEIROS A PESSOAS FÍSICAS	85.000,00			
33.90.91	SENTENÇAS JUDICIAIS	7.844,00			
33.90.92	DESPESAS DE EXERCÍCIOS ANTERIORES	22.508,00			
33.90.93	INDENIZAÇÕES E RESTITUIÇÕES	9.904,00			8.300.926,27
40.00.00	DESPESAS DE CAPITAL			8.200.926,27	
44.00.00	INVESTIMENTOS			8.200.926,27	
44.90.00	APLICAÇÕES DIRETAS			1.166,00	
44.90.30	MATERIAL DE CONSUMO	119.342,33			
44.90.36	OUTROS SERVIÇOS DE TERCEIROS - PESSOA FÍSICA	53.000,00			
44.90.39	OUTROS SERVIÇOS DE TERCEIROS - PESSOA JURÍDICA	6.525.827,19			
44.90.51	OBRAS E INSTALAÇÕES	1.501.590,75			
44.90.52	EQUIPAMENTOS E MATERIAL PERMANENTE			100.000,00	
46.00.00	AMORTIZAÇÃO DA DÍVIDA			100.000,00	
46.90.00	APLICAÇÕES DIRETAS			100.000,00	
46.90.71	PRINCIPAL DA DÍVIDA CONTRATUAL RESGATADO	100.000,00			58.042,31
90.00.00	RESERVA DE CONTINGÊNCIA			58.042,31	
99.00.00	RESERVA DE CONTINGÊNCIA			58.042,31	
99.99.00	RESERVA DE CONTINGÊNCIA	58.042,31			
99.99.99	RESERVA DE CONTINGÊNCIA				
TOTAL					34.545.446,05

EGILASIO ALVES FEITOSA
PREFEITO

JORGE LUÍS DE OLIVEIRA
CONTADOR



NATUREZA DA DESPESA POR ORGÃO

PODER ORGÃO						
01 PODER LEGISLATIVO						
10 Câmara Municipal de Inhangapi/Cmi						
Código	Especificação	F.R.	Elemento	Modalidade	Grupo	Categoria Econômica
3.0.00.00	DESPESAS CORRENTES	0.000.000				1.328.463,70
3.1.00.00	PESSOAL E ENCARGOS SOCIAIS	0.000.000			859.463,70	
3.1.90.00	APLICAÇÕES DIRETAS	0.000.000		859.463,70		
3.1.90.04	CONTRATAÇÃO POR TEMPO DETERMINADO	0.01.00	85.000,00			
3.1.90.11	VENCIMENTOS E VANTAGENS FIXAS - PESSOAL CIVIL	0.01.00	624.463,70			
3.1.90.13	OBRIGAÇÕES PATRONAIS	0.01.00	150.000,00			
3.3.00.00	OUTRAS DESPESAS CORRENTES	0.000.000			489.000,00	
3.3.90.00	APLICAÇÕES DIRETAS	0.000.000		489.000,00		
3.3.90.30	MATERIAL DE CONSUMO	0.01.00	100.000,00			
3.3.90.33	PASSAGENS E DESPESAS COM LOCOMOÇÃO	0.01.00	10.000,00			
3.3.90.35	SERVIÇOS DE CONSULTORIA	0.01.00	70.000,00			
3.3.90.36	OUTROS SERVIÇOS DE TERCEIROS - PESSOA FÍSICA	0.01.00	80.000,00			
3.3.90.39	OUTROS SERVIÇOS DE TERCEIROS - PESSOA JURÍDICA	0.01.00	190.000,00			
3.3.90.47	OBRIGAÇÕES TRIBUTÁRIAS E CONTRIBUTIVAS	0.01.00	13.000,00			
3.3.90.92	DESPESAS DE EXERCÍCIOS ANTERIORES	0.01.00	5.000,00			
3.3.90.93	INDENIZAÇÕES E RESTITUIÇÕES	0.01.00	1.000,00			
4.0.00.00	DESPESAS DE CAPITAL	0.000.000				47.000,00
4.4.00.00	INVESTIMENTOS	0.000.000			47.000,00	
4.4.90.00	APLICAÇÕES DIRETAS	0.000.000		47.000,00		
4.4.90.51	OBRAS E INSTALAÇÕES	0.01.45	20.000,00			
4.4.90.52	EQUIPAMENTOS E MATERIAL PERMANENTE	0.01.00	12.000,00			
4.4.90.52	EQUIPAMENTOS E MATERIAL PERMANENTE	0.01.45	15.000,00			
TOTAL						1.375.463,70



NATUREZA DA DESPESA POR ORGÃO

Lei: 668, Data: 17/12/2018

PODER ORGÃO						
02 PODER EXECUTIVO 12 Gabinete do Prefeito						
Código	Especificação	F.R.	Elemento	Modalidade	Grupo	Categoria Econômica
3.0.00.00	DESPESAS CORRENTES	0.000.000				732.162,87
3.1.00.00	PESSOAL E ENCARGOS SOCIAIS	0.000.000			500.000,00	
3.1.90.00	APLICAÇÕES DIRETAS	0.000.000		500.000,00		
3.1.90.04	CONTRATAÇÃO POR TEMPO DETERMINADO	0.01.00	20.000,00			
3.1.90.11	VENCIMENTOS E VANTAGENS FIXAS - PESSOAL CIVIL	0.01.00	390.000,00			
3.1.90.13	OBRIGAÇÕES PATRONAIS	0.01.00	90.000,00			
3.3.00.00	OUTRAS DESPESAS CORRENTES	0.000.000			232.162,87	
3.3.90.00	APLICAÇÕES DIRETAS	0.000.000		232.162,87		
3.3.90.14	DIÁRIAS - CIVIL	0.01.00	35.000,00			
3.3.90.30	MATERIAL DE CONSUMO	0.01.00	47.685,18			
3.3.90.33	PASSAGENS E DESPESAS COM LOCOMOÇÃO	0.01.00	5.830,00			
3.3.90.36	OUTROS SERVIÇOS DE TERCEIROS - PESSOA FÍSICA	0.01.00	34.426,15			
3.3.90.39	OUTROS SERVIÇOS DE TERCEIROS - PESSOA JURÍDICA	0.01.00	102.225,54			
3.3.90.47	OBRIGAÇÕES TRIBUTÁRIAS E CONTRIBUTIVAS	0.01.00	5.830,00			
3.3.90.92	DESPESAS DE EXERCÍCIOS ANTERIORES	0.01.00	1.166,00			
4.0.00.00	DESPESAS DE CAPITAL	0.000.000				9.328,00
4.4.00.00	INVESTIMENTOS	0.000.000			9.328,00	
4.4.90.00	APLICAÇÕES DIRETAS	0.000.000		9.328,00		
4.4.90.52	EQUIPAMENTOS E MATERIAL PERMANENTE	0.01.00	9.328,00			
TOTAL						741.490,87



NATUREZA DA DESPESA POR ORGÃO

Lei: 666, Data: 17/12/2018

PODER ORGÃO	02 PODER EXECUTIVO 13 Secretaria Mun. Adm. Pl. e Finanças/Semad					
Código	Especificação	F.R.	Elemento	Modalidade	Grupo	Categoria Econômica
3.0.00.00	DESPESAS CORRENTES	0.000.000				2.031.548,42
3.1.00.00	PESSOAL E ENCARGOS SOCIAIS	0.000.000			995.195,45	
3.1.90.00	APLICAÇÕES DIRETAS	0.000.000		995.195,45		
3.1.90.04	CONTRATAÇÃO POR TEMPO DETERMINADO	0.01.00	161.660,00			
3.1.90.11	VENCIMENTOS E VANTAGENS FIXAS - PESSOAL CIVIL	0.01.00	586.007,30			
3.1.90.13	OBRIGAÇÕES PATRONAIS	0.01.00	141.601,71			
3.1.90.16	OUTRAS DESPESAS VARIÁVEIS - PESSOAL CIVIL	0.01.00	102.428,44			
3.1.90.91	SENTENÇAS JUDICIAIS	0.01.00	1.166,00			
3.1.90.94	INDENIZAÇÕES E RESTITUIÇÕES TRABALHISTAS	0.01.00	2.332,00			
3.2.00.00	JUROS E ENCARGOS DA DÍVIDA	0.000.000			1.166,00	
3.2.90.00	APLICAÇÕES DIRETAS	0.000.000		1.166,00		
3.2.90.21	JUROS SOBRE A DÍVIDA POR CONTRATO	0.01.00	1.166,00			
3.3.00.00	OUTRAS DESPESAS CORRENTES	0.000.000			1.035.186,97	
3.3.50.00	TRANSFERÊNCIAS A INSTITUIÇÕES PRIVADAS SEM FINS LUCR.	0.000.000		28.832,00		
3.3.50.41	CONTRIBUIÇÕES	0.01.00	28.832,00			
3.3.90.00	APLICAÇÕES DIRETAS	0.000.000		1.006.354,97		
3.3.90.14	DIÁRIAS - CIVIL	0.01.00	11.660,00			
3.3.90.14	DIÁRIAS - CIVIL	0.01.66	6.996,00			
3.3.90.30	MATERIAL DE CONSUMO	0.01.00	605.086,00			
3.3.90.33	PASSAGENS E DESPESAS COM LOCOMOÇÃO	0.01.00	3.498,00			
3.3.90.35	SERVIÇOS DE CONSULTORIA	0.01.00	3.498,00			
3.3.90.36	OUTROS SERVIÇOS DE TERCEIROS - PESSOA FÍSICA	0.01.00	108.823,10			
3.3.90.36	OUTROS SERVIÇOS DE TERCEIROS - PESSOA FÍSICA	0.01.66	1.166,00			
3.3.90.39	OUTROS SERVIÇOS DE TERCEIROS - PESSOA JURÍDICA	0.01.00	149.303,87			
3.3.90.47	OBRIGAÇÕES TRIBUTÁRIAS E CONTRIBUTIVAS	0.01.00	106.996,00			
3.3.90.91	SENTENÇAS JUDICIAIS	0.01.00	2.332,00			
3.3.90.92	DESPESAS DE EXERCÍCIOS ANTERIORES	0.01.00	4.664,00			
3.3.90.93	INDENIZAÇÕES E RESTITUIÇÕES	0.01.00	2.332,00			
4.0.00.00	DESPESAS DE CAPITAL	0.000.000				156.119,69
4.4.00.00	INVESTIMENTOS	0.000.000			56.119,69	
4.4.90.00	APLICAÇÕES DIRETAS	0.000.000		56.119,69		
4.4.90.51	OBRAS E INSTALAÇÕES	0.01.00	5.830,00			
4.4.90.52	EQUIPAMENTOS E MATERIAL PERMANENTE	0.01.00	5.830,00			
4.4.90.52	EQUIPAMENTOS E MATERIAL PERMANENTE	0.01.45	38.629,69			
4.4.90.52	EQUIPAMENTOS E MATERIAL PERMANENTE	0.01.66	5.830,00			
4.6.00.00	AMORTIZAÇÃO DA DÍVIDA	0.000.000			100.000,00	
4.6.90.00	APLICAÇÕES DIRETAS	0.000.000		100.000,00		
4.6.90.71	PRINCIPAL DA DÍVIDA CONTRATUAL RESGATADO	0.01.00	100.000,00			
9.0.00.00	RESERVA DE CONTINGÊNCIA	0.000.000				58.042,31



NATUREZA DA DESPESA POR ORGÃO

Lei: 668, Data: 17/12/2018

PODER ORGÃO		02 PODER EXECUTIVO 13 Secretaria Mun. Adm. Pl. e Finanças/Semad				
Código	Especificação	F.R.	Elemento	Modalidade	Grupo	Categoria Econômica
9.9.00.00	RESERVA DE CONTINGÊNCIA	0.000.000			58.042,31	
9.9.99.00	RESERVA DE CONTINGÊNCIA	0.000.000		58.042,31		
9.9.99.99	RESERVA DE CONTINGÊNCIA	0.01.00	58.042,31			
TOTAL						2.245.710,42



NATUREZA DA DESPESA POR ORGÃO

Lei: 668, Data: 17/12/2018

PODER ORGÃO		02 PODER EXECUTIVO 14 Secretaria Mun. de Agricultura/Semagri				
Código	Especificação	F.R.	Elemento	Modalidade	Grupo	Categoria Econômica
3.0.00.00	DESPESAS CORRENTES	0.000.000				565.596,54
3.1.00.00	PESSOAL E ENCARGOS SOCIAIS	0.000.000			207.352,87	
3.1.90.00	APLICAÇÕES DIRETAS	0.000.000		207.352,87		
3.1.90.04	CONTRATAÇÃO POR TEMPO DETERMINADO	0.01.00	50.623,87			
3.1.90.11	VENCIMENTOS E VANTAGENS FIXAS - PESSOAL CIVIL	0.01.00	120.000,00			
3.1.90.13	OBRIGAÇÕES PATRONAIS	0.01.00	36.729,00			
3.3.00.00	OUTRAS DESPESAS CORRENTES	0.000.000			358.243,67	
3.3.90.00	APLICAÇÕES DIRETAS	0.000.000		358.243,67		
3.3.90.14	DIÁRIAS - CIVIL	0.01.00	2.332,00			
3.3.90.30	MATERIAL DE CONSUMO	0.01.00	216.631,60			
3.3.90.32	MATERIAL, BEM OU SERVIÇO PARA DISTRIBUIÇÃO GRATUIT	0.01.00	21.504,01			
3.3.90.33	PASSAGENS E DESPESAS COM LOCOMOÇÃO	0.01.00	2.332,00			
3.3.90.36	OUTROS SERVIÇOS DE TERCEIROS - PESSOA FÍSICA	0.01.00	37.620,00			
3.3.90.39	OUTROS SERVIÇOS DE TERCEIROS - PESSOA JURÍDICA	0.01.00	75.492,06			
3.3.90.47	OBRIGAÇÕES TRIBUTÁRIAS E CONTRIBUTIVAS	0.01.00	1.166,00			
3.3.90.92	DESPESAS DE EXERCÍCIOS ANTERIORES	0.01.00	1.166,00			
4.0.00.00	DESPESAS DE CAPITAL	0.000.000				67.332,00
4.4.00.00	INVESTIMENTOS	0.000.000			67.332,00	
4.4.90.00	APLICAÇÕES DIRETAS	0.000.000		67.332,00		
4.4.90.30	MATERIAL DE CONSUMO	0.01.00	1.166,00			
4.4.90.52	EQUIPAMENTOS E MATERIAL PERMANENTE	0.01.00	16.166,00			
4.4.90.52	EQUIPAMENTOS E MATERIAL PERMANENTE	0.01.45	50.000,00			
TOTAL						632.928,54



NATUREZA DA DESPESA POR ORGÃO

Lei: 668, Data: 17/12/2018

PODER ORGÃO						
02 PODER EXECUTIVO						
15 Sec. Mun. de Educação, Cult. e Desporto/Semed						
Código	Especificação	F.R.	Elemento	Modalidade	Grupo	Categoria Econômica
3.0.00.00	DESPESAS CORRENTES	0.000.000				3.368.763,59
3.1.00.00	PESSOAL E ENCARGOS SOCIAIS	0.000.000			354.010,64	
3.1.90.00	APLICAÇÕES DIRETAS	0.000.000		354.010,64		
3.1.90.04	CONTRATAÇÃO POR TEMPO DETERMINADO	0.01.00	21.200,00			
3.1.90.11	VENCIMENTOS E VANTAGENS FIXAS - PESSOAL CIVIL	0.01.00	180.200,00			
3.1.90.13	OBRIGAÇÕES PATRONAIS	0.01.00	80.816,20			
3.1.90.16	OUTRAS DESPESAS VARIÁVEIS - PESSOAL CIVIL	0.01.00	1.165,00			
3.1.90.16	OUTRAS DESPESAS VARIÁVEIS - PESSOAL CIVIL	0.01.42	70.628,44			
3.3.00.00	OUTRAS DESPESAS CORRENTES	0.000.000			3.014.752,95	
3.3.90.00	APLICAÇÕES DIRETAS	0.000.000		3.014.752,95		
3.3.90.04	CONTRATAÇÃO POR TEMPO DETERMINADO	0.01.00	150.000,00			
3.3.90.14	DIÁRIAS - CIVIL	0.01.00	19.398,00			
3.3.90.30	MATERIAL DE CONSUMO	0.01.00	759.386,41			
3.3.90.30	MATERIAL DE CONSUMO	0.01.31	80.000,00			
3.3.90.30	MATERIAL DE CONSUMO	0.01.31	84.800,00			
3.3.90.30	MATERIAL DE CONSUMO	0.01.31	105.388,38			
3.3.90.30	MATERIAL DE CONSUMO	0.01.31	550.000,00			
3.3.90.31	PREMIAÇÕES CULTURAIS, ARTÍSTICAS, CIENTÍFICAS, DESP	0.01.00	34.778,60			
3.3.90.32	MATERIAL, BEM OU SERVIÇO PARA DISTRIBUIÇÃO GRATUIT	0.01.00	51.266,26			
3.3.90.33	PASSAGENS E DESPESAS COM LOCOMOÇÃO	0.01.00	1.166,00			
3.3.90.35	SERVIÇOS DE CONSULTORIA	0.01.00	31.800,00			
3.3.90.36	OUTROS SERVIÇOS DE TERCEIROS - PESSOA FÍSICA	0.01.00	263.489,07			
3.3.90.36	OUTROS SERVIÇOS DE TERCEIROS - PESSOA FÍSICA	0.01.31	23.320,00			
3.3.90.36	OUTROS SERVIÇOS DE TERCEIROS - PESSOA FÍSICA	0.01.31	31.715,20			
3.3.90.39	OUTROS SERVIÇOS DE TERCEIROS - PESSOA JURÍDICA	0.01.00	226.345,03			
3.3.90.39	OUTROS SERVIÇOS DE TERCEIROS - PESSOA JURÍDICA	0.01.31	33.574,33			
3.3.90.39	OUTROS SERVIÇOS DE TERCEIROS - PESSOA JURÍDICA	0.01.31	64.936,87			
3.3.90.39	OUTROS SERVIÇOS DE TERCEIROS - PESSOA JURÍDICA	0.01.45	40.810,00			
3.3.90.39	OUTROS SERVIÇOS DE TERCEIROS - PESSOA JURÍDICA	0.01.45	429.889,42			
3.3.90.47	OBRIGAÇÕES TRIBUTÁRIAS E CONTRIBUTIVAS	0.01.00	15.083,36			
3.3.90.91	SENTENÇAS JUDICIAIS	0.01.00	5.512,00			
3.3.90.92	DESPESAS DE EXERCÍCIOS ANTERIORES	0.01.00	5.512,00			
3.3.90.93	INDENIZAÇÕES E RESTITUIÇÕES	0.01.00	6.572,00			
4.0.00.00	DESPESAS DE CAPITAL	0.000.000				801.137,10
4.4.00.00	INVESTIMENTOS	0.000.000			601.137,10	
4.4.90.00	APLICAÇÕES DIRETAS	0.000.000		601.137,10		
4.4.90.51	OBRAS E INSTALAÇÕES	0.01.00	54.060,00			
4.4.90.51	OBRAS E INSTALAÇÕES	0.01.32	17.071,41			
4.4.90.51	OBRAS E INSTALAÇÕES	0.01.42	200.000,00			



NATUREZA DA DESPESA POR ORGÃO

Lei: 668, Data: 17/12/2018

PODER ORGÃO		02 PODER EXECUTIVO 15 Sec. Mun. de Educação, Cult. e Desporto/Semed				
Código	Especificação	F.R.	Elemento	Modalidade	Grupo	Categoria Econômica
4.4.90.51	OBRAS E INSTALAÇÕES	0.01.45	51.214,22			
4.4.90.51	OBRAS E INSTALAÇÕES	0.01.47	34.142,81			
4.4.90.52	EQUIPAMENTOS E MATERIAL PERMANENTE	0.01.00	44.547,03			
4.4.90.52	EQUIPAMENTOS E MATERIAL PERMANENTE	0.01.00	79.580,03			
4.4.90.52	EQUIPAMENTOS E MATERIAL PERMANENTE	0.01.31	20.521,60			
4.4.90.52	EQUIPAMENTOS E MATERIAL PERMANENTE	0.01.31	100.000,00			
TOTAL						3.969.900,69



NATUREZA DA DESPESA POR ORGÃO

Lei: 668, Data: 17/12/2018

PODER ORGÃO		02 PODER EXECUTIVO 16 Secretaria Mun. de Obras e Urbanismo/Semob				
Código	Especificação	F.R.	Elemento	Modalidade	Grupo	Categoria Econômica
3.0.00.00	DESPESAS CORRENTES	0.000.000				3.105.906,31
3.1.00.00	PESSOAL E ENCARGOS SOCIAIS	0.000.000			584.673,00	
3.1.90.00	APLICAÇÕES DIRETAS	0.000.000		584.673,00		
3.1.90.04	CONTRATAÇÃO POR TEMPO DETERMINADO	0.01.00	100.000,00			
3.1.90.11	VENCIMENTOS E VANTAGENS FIXAS - PESSOAL CIVIL	0.01.00	350.000,00			
3.1.90.13	OBRIGAÇÕES PATRONAIS	0.01.00	134.673,00			
3.3.00.00	OUTRAS DESPESAS CORRENTES	0.000.000			2.521.233,31	
3.3.90.00	APLICAÇÕES DIRETAS	0.000.000		2.521.233,31		
3.3.90.14	DIÁRIAS - CIVIL	0.01.00	11.660,00			
3.3.90.30	MATERIAL DE CONSUMO	0.01.00	590.164,61			
3.3.90.30	MATERIAL DE CONSUMO	0.01.24	791.434,16			
3.3.90.33	PASSAGENS E DESPESAS COM LOCOMOÇÃO	0.01.00	1.166,00			
3.3.90.35	SERVIÇOS DE CONSULTORIA	0.01.00	1.166,00			
3.3.90.36	OUTROS SERVIÇOS DE TERCEIROS - PESSOA FÍSICA	0.01.00	361.329,41			
3.3.90.39	OUTROS SERVIÇOS DE TERCEIROS - PESSOA JURÍDICA	0.01.00	761.981,13			
3.3.90.47	OBRIGAÇÕES TRIBUTÁRIAS E CONTRIBUTIVAS	0.01.00	2.332,00			
4.0.00.00	DESPESAS DE CAPITAL	0.000.000				5.968.624,07
4.4.00.00	INVESTIMENTOS	0.000.000			5.968.624,07	
4.4.90.00	APLICAÇÕES DIRETAS	0.000.000		5.968.624,07		
4.4.90.36	OUTROS SERVIÇOS DE TERCEIROS - PESSOA FÍSICA	0.01.45	119.342,33			
4.4.90.39	OUTROS SERVIÇOS DE TERCEIROS - PESSOA JURÍDICA	0.01.45	53.000,00			
4.4.90.51	OBRAS E INSTALAÇÕES	0.01.00	21.456,34			
4.4.90.51	OBRAS E INSTALAÇÕES	0.01.19	117.690,00			
4.4.90.51	OBRAS E INSTALAÇÕES	0.01.21	62.104,10			
4.4.90.51	OBRAS E INSTALAÇÕES	0.01.45	5.168.842,90			
4.4.90.52	EQUIPAMENTOS E MATERIAL PERMANENTE	0.01.00	114.524,34			
4.4.90.52	EQUIPAMENTOS E MATERIAL PERMANENTE	0.01.40	170.714,06			
4.4.90.52	EQUIPAMENTOS E MATERIAL PERMANENTE	0.01.45	140.980,00			
TOTAL						9.074.530,38



NATUREZA DA DESPESA POR ORGÃO

Lei: 668, Data: 17/12/2018

PODER ORGÃO						
02 PODER EXECUTIVO						
17 Fundo Municipal de Saúde						
Código	Especificação	F.R.	Elemento	Modalidade	Grupo	Categoria Econômica
3.0.00.00	DESPESAS CORRENTES	0.000.000				6,564.191,53
3.1.00.00	PESSOAL E ENCARGOS SOCIAIS	0.000.000			3,276.946,90	
3.1.90.00	APLICAÇÕES DIRETAS	0.000.000		3,276.946,90		
3.1.90.04	CONTRATAÇÃO POR TEMPO DETERMINADO	0.01.00	496.680,90			
3.1.90.04	CONTRATAÇÃO POR TEMPO DETERMINADO	0.01.19	68.900,00			
3.1.90.04	CONTRATAÇÃO POR TEMPO DETERMINADO	0.01.19	80.000,00			
3.1.90.04	CONTRATAÇÃO POR TEMPO DETERMINADO	0.01.19	100.000,00			
3.1.90.04	CONTRATAÇÃO POR TEMPO DETERMINADO	0.01.19	332.000,00			
3.1.90.04	CONTRATAÇÃO POR TEMPO DETERMINADO	0.01.29	50.000,00			
3.1.90.11	VENCIMENTOS E VANTAGENS FIXAS - PESSOAL CIVIL	0.01.00	850.000,00			
3.1.90.11	VENCIMENTOS E VANTAGENS FIXAS - PESSOAL CIVIL	0.01.19	50.000,00			
3.1.90.11	VENCIMENTOS E VANTAGENS FIXAS - PESSOAL CIVIL	0.01.19	100.000,00			
3.1.90.11	VENCIMENTOS E VANTAGENS FIXAS - PESSOAL CIVIL	0.01.19	579.800,00			
3.1.90.11	VENCIMENTOS E VANTAGENS FIXAS - PESSOAL CIVIL	0.01.29	50.000,00			
3.1.90.13	OBRIGAÇÕES PATRONAIS	0.01.00	330.000,00			
3.1.90.13	OBRIGAÇÕES PATRONAIS	0.01.19	3.286,00			
3.1.90.13	OBRIGAÇÕES PATRONAIS	0.01.19	15.000,00			
3.1.90.13	OBRIGAÇÕES PATRONAIS	0.01.19	17.220,00			
3.1.90.13	OBRIGAÇÕES PATRONAIS	0.01.19	145.000,00			
3.1.90.13	OBRIGAÇÕES PATRONAIS	0.01.29	8.000,00			
3.1.90.16	OUTRAS DESPESAS VARIÁVEIS - PESSOAL CIVIL	0.01.19	1.060,00			
3.3.00.00	OUTRAS DESPESAS CORRENTES	0.000.000			3,287.244,63	
3.3.90.00	APLICAÇÕES DIRETAS	0.000.000		3,287.244,63		
3.3.90.14	DIÁRIAS - CIVIL	0.01.00	15.000,00			
3.3.90.14	DIÁRIAS - CIVIL	0.01.19	6.360,00			
3.3.90.30	MATERIAL DE CONSUMO	0.01.00	760.000,00			
3.3.90.30	MATERIAL DE CONSUMO	0.01.19	15.900,00			
3.3.90.30	MATERIAL DE CONSUMO	0.01.19	149.979,82			
3.3.90.30	MATERIAL DE CONSUMO	0.01.19	282.330,00			
3.3.90.30	MATERIAL DE CONSUMO	0.01.19	300.000,00			
3.3.90.30	MATERIAL DE CONSUMO	0.01.19	555.600,00			
3.3.90.30	MATERIAL DE CONSUMO	0.01.29	31.800,00			
3.3.90.33	PASSAGENS E DESPESAS COM LOCOMOÇÃO	0.01.00	5.000,00			
3.3.90.33	PASSAGENS E DESPESAS COM LOCOMOÇÃO	0.01.19	1.272,00			
3.3.90.33	PASSAGENS E DESPESAS COM LOCOMOÇÃO	0.01.19	12.600,00			
3.3.90.35	SERVIÇOS DE CONSULTORIA	0.01.00	2.000,00			
3.3.90.36	OUTROS SERVIÇOS DE TERCEIROS - PESSOA FÍSICA	0.01.00	180.900,00			
3.3.90.36	OUTROS SERVIÇOS DE TERCEIROS - PESSOA FÍSICA	0.01.19	10.600,00			
3.3.90.36	OUTROS SERVIÇOS DE TERCEIROS - PESSOA FÍSICA	0.01.19	11.660,00			



NATUREZA DA DESPESA POR ORGÃO

PODER ORGÃO		02 PODER EXECUTIVO 17 Fundo Municipal de Saúde				
Código	Especificação	F.R.	Elemento	Modalidade	Grupo	Categoria Econômica
3.3.90.36	OUTROS SERVIÇOS DE TERCEIROS - PESSOA FÍSICA	0.01.19	126.140,00			
3.3.90.36	OUTROS SERVIÇOS DE TERCEIROS - PESSOA FÍSICA	0.01.19	138.500,00			
3.3.90.36	OUTROS SERVIÇOS DE TERCEIROS - PESSOA FÍSICA	0.01.29	10.600,00			
3.3.90.39	OUTROS SERVIÇOS DE TERCEIROS - PESSOA JURÍDICA	0.01.00	331.980,00			
3.3.90.39	OUTROS SERVIÇOS DE TERCEIROS - PESSOA JURÍDICA	0.01.19	10.600,00			
3.3.90.39	OUTROS SERVIÇOS DE TERCEIROS - PESSOA JURÍDICA	0.01.19	23.320,00			
3.3.90.39	OUTROS SERVIÇOS DE TERCEIROS - PESSOA JURÍDICA	0.01.19	125.060,00			
3.3.90.39	OUTROS SERVIÇOS DE TERCEIROS - PESSOA JURÍDICA	0.01.19	167.322,81			
3.3.90.39	OUTROS SERVIÇOS DE TERCEIROS - PESSOA JURÍDICA	0.01.29	10.600,00			
3.3.90.47	OBRIGAÇÕES TRIBUTÁRIAS E CONTRIBUTIVAS	0.01.19	2.120,00			
4.0.00.00	DESPESAS DE CAPITAL	0.000.000				810.160,00
4.4.00.00	INVESTIMENTOS	0.000.000			810.160,00	
4.4.90.00	APLICAÇÕES DIRETAS	0.000.000		810.160,00		
4.4.90.51	OBRAS E INSTALAÇÕES	0.01.00	50.880,00			
4.4.90.51	OBRAS E INSTALAÇÕES	0.01.46	300.000,00			
4.4.90.52	EQUIPAMENTOS E MATERIAL PERMANENTE	0.01.00	34.980,00			
4.4.90.52	EQUIPAMENTOS E MATERIAL PERMANENTE	0.01.19	5.300,00			
4.4.90.52	EQUIPAMENTOS E MATERIAL PERMANENTE	0.01.19	25.300,00			
4.4.90.52	EQUIPAMENTOS E MATERIAL PERMANENTE	0.01.19	43.000,00			
4.4.90.52	EQUIPAMENTOS E MATERIAL PERMANENTE	0.01.19	150.000,00			
4.4.90.52	EQUIPAMENTOS E MATERIAL PERMANENTE	0.01.29	10.000,00			
4.4.90.52	EQUIPAMENTOS E MATERIAL PERMANENTE	0.01.41	90.000,00			
4.4.90.52	EQUIPAMENTOS E MATERIAL PERMANENTE	0.01.46	100.700,00			
TOTAL						7.374.351,53



NATUREZA DA DESPESA POR ORGÃO

Lei: 668, Data: 17/12/2018

PODER	02 PODER EXECUTIVO					
ORGÃO	18 Fundo Municipal de Assistência Social					
Código	Especificação	F.R.	Elemento	Modalidade	Grupo	Categoria Econômica
3.0.00.00	DESPESAS CORRENTES	0.000.000				1.817.235,11
3.1.00.00	PESSOAL E ENCARGOS SOCIAIS	0.000.000			745.235,11	
3.1.90.00	APLICAÇÕES DIRETAS	0.000.000		745.235,11		
3.1.90.04	CONTRATAÇÃO POR TEMPO DETERMINADO	0.01.00	305.000,00			
3.1.90.04	CONTRATAÇÃO POR TEMPO DETERMINADO	0.01.30	40.000,00			
3.1.90.11	VENCIMENTOS E VANTAGENS FIXAS - PESSOAL CIVIL	0.01.00	281.735,11			
3.1.90.13	OBRIGAÇÕES PATRONAIS	0.01.00	106.500,00			
3.1.90.13	OBRIGAÇÕES PATRONAIS	0.01.30	12.000,00			
3.3.00.00	OUTRAS DESPESAS CORRENTES	0.000.000			1.072.000,00	
3.3.50.00	TRANSFERÊNCIAS A INSTITUIÇÕES PRIVADAS SEM FINS LUCR	0.000.000		5.000,00		
3.3.50.41	CONTRIBUIÇÕES	0.01.30	5.000,00			
3.3.90.00	APLICAÇÕES DIRETAS	0.000.000		1.067.000,00		
3.3.90.14	DIÁRIAS - CIVIL	0.01.00	5.000,00			
3.3.90.18	AUXÍLIO FINANCEIRO A ESTUDANTES	0.01.00	10.000,00			
3.3.90.30	MATERIAL DE CONSUMO	0.01.00	356.000,00			
3.3.90.30	MATERIAL DE CONSUMO	0.01.30	195.000,00			
3.3.90.32	MATERIAL, BEM OU SERVIÇO PARA DISTRIBUIÇÃO GRATUIT	0.01.00	60.000,00			
3.3.90.32	MATERIAL, BEM OU SERVIÇO PARA DISTRIBUIÇÃO GRATUIT	0.01.30	20.000,00			
3.3.90.33	PASSAGENS E DESPESAS COM LOCOMOÇÃO	0.01.00	2.000,00			
3.3.90.33	PASSAGENS E DESPESAS COM LOCOMOÇÃO	0.01.30	15.000,00			
3.3.90.36	OUTROS SERVIÇOS DE TERCEIROS - PESSOA FÍSICA	0.01.00	43.000,00			
3.3.90.36	OUTROS SERVIÇOS DE TERCEIROS - PESSOA FÍSICA	0.01.30	50.000,00			
3.3.90.39	OUTROS SERVIÇOS DE TERCEIROS - PESSOA JURÍDICA	0.01.00	159.000,00			
3.3.90.39	OUTROS SERVIÇOS DE TERCEIROS - PESSOA JURÍDICA	0.01.30	55.000,00			
3.3.90.47	OBRIGAÇÕES TRIBUTÁRIAS E CONTRIBUTIVAS	0.01.00	2.000,00			
3.3.90.47	OBRIGAÇÕES TRIBUTÁRIAS E CONTRIBUTIVAS	0.01.30	5.000,00			
3.3.90.48	OUTROS AUXÍLIOS FINANCEIROS A PESSOAS FÍSICAS	0.01.00	60.000,00			
3.3.90.48	OUTROS AUXÍLIOS FINANCEIROS A PESSOAS FÍSICAS	0.01.30	25.000,00			
3.3.90.92	DESPESAS DE EXERCÍCIOS ANTERIORES	0.01.00	5.000,00			
4.0.00.00	DESPESAS DE CAPITAL	0.000.000				35.000,00
4.4.00.00	INVESTIMENTOS	0.000.000			35.000,00	
4.4.90.00	APLICAÇÕES DIRETAS	0.000.000		35.000,00		
4.4.90.51	OBRAS E INSTALAÇÕES	0.01.00	10.000,00			
4.4.90.52	EQUIPAMENTOS E MATERIAL PERMANENTE	0.01.00	15.000,00			
4.4.90.52	EQUIPAMENTOS E MATERIAL PERMANENTE	0.01.30	10.000,00			
TOTAL						1.852.235,11



NATUREZA DA DESPESA POR ORGÃO

Lei: 668, Data: 17/12/2018

PODER ORGÃO		02 PODER EXECUTIVO 19 Sec. Mun. de Meio Ambiente e Turismo/Sema				
Código	Especificação	F.R.	Elemento	Modalidade	Grupo	Categoria Econômica
3.0.00.00	DESPESAS CORRENTES	0.000.000				684.830,21
3.1.00.00	PESSOAL E ENCARGOS SOCIAIS	0.000.000			187.577,60	
3.1.90.00	APLICAÇÕES DIRETAS	0.000.000		187.577,60		
3.1.90.04	CONTRATAÇÃO POR TEMPO DETERMINADO	0.01.00	37.100,00			
3.1.90.11	VENCIMENTOS E VANTAGENS FIXAS - PESSOAL CIVIL	0.01.00	111.300,00			
3.1.90.13	OBRIGAÇÕES PATRONAIS	0.01.00	39.177,60			
3.3.00.00	OUTRAS DESPESAS CORRENTES	0.000.000			497.252,61	
3.3.90.00	APLICAÇÕES DIRETAS	0.000.000		497.252,61		
3.3.90.14	DIÁRIAS - CIVIL	0.01.00	5.830,00			
3.3.90.30	MATERIAL DE CONSUMO	0.01.00	236.702,53			
3.3.90.36	OUTROS SERVIÇOS DE TERCEIROS - PESSOA FÍSICA	0.01.00	99.479,34			
3.3.90.36	OUTROS SERVIÇOS DE TERCEIROS - PESSOA FÍSICA	0.01.45	12.407,41			
3.3.90.39	OUTROS SERVIÇOS DE TERCEIROS - PESSOA JURÍDICA	0.01.00	139.335,33			
3.3.90.47	OBRIGAÇÕES TRIBUTÁRIAS E CONTRIBUTIVAS	0.01.00	3.498,00			
4.0.00.00	DESPESAS DE CAPITAL	0.000.000				39.225,41
4.4.00.00	INVESTIMENTOS	0.000.000			39.225,41	
4.4.90.00	APLICAÇÕES DIRETAS	0.000.000		39.225,41		
4.4.90.51	OBRAS E INSTALAÇÕES	0.01.00	5.830,00			
4.4.90.51	OBRAS E INSTALAÇÕES	0.01.45	21.735,41			
4.4.90.52	EQUIPAMENTOS E MATERIAL PERMANENTE	0.01.00	11.660,00			
TOTAL						724.055,62



NATUREZA DA DESPESA POR ORGÃO

Lei: 668, Data: 17/12/2018

PODER ORGÃO	02 PODER EXECUTIVO 20 Fundo de Desenvol. da Ed. Basica e Fundamental					
Código	Especificação	F.R.	Elemento	Modalidade	Grupo	Categoria Econômica
3.0.00.00	DESPESAS CORRENTES	0.000.000				5.987.779,19
3.1.00.00	PESSOAL E ENCARGOS SOCIAIS	0.000.000			5.261.779,19	
3.1.90.00	APLICAÇÕES DIRETAS	0.000.000		5.261.779,19		
3.1.90.04	CONTRATAÇÃO POR TEMPO DETERMINADO	0.01.38	960.000,00			
3.1.90.04	CONTRATAÇÃO POR TEMPO DETERMINADO	0.01.39	420.000,00			
3.1.90.11	VENCIMENTOS E VANTAGENS FIXAS - PESSOAL CIVIL	0.01.38	2.106.779,19			
3.1.90.11	VENCIMENTOS E VANTAGENS FIXAS - PESSOAL CIVIL	0.01.39	240.000,00			
3.1.90.11	VENCIMENTOS E VANTAGENS FIXAS - PESSOAL CIVIL	0.01.39	650.000,00			
3.1.90.13	OBRIGAÇÕES PATRONAIS	0.01.38	250.000,00			
3.1.90.13	OBRIGAÇÕES PATRONAIS	0.01.38	635.000,00			
3.3.00.00	OUTRAS DESPESAS CORRENTES	0.000.000			726.000,00	
3.3.90.00	APLICAÇÕES DIRETAS	0.000.000		726.000,00		
3.3.90.14	DIÁRIAS - CIVIL	0.01.38	5.000,00			
3.3.90.30	MATERIAL DE CONSUMO	0.01.38	15.000,00			
3.3.90.30	MATERIAL DE CONSUMO	0.01.38	440.000,00			
3.3.90.33	PASSAGENS E DESPESAS COM LOCOMOÇÃO	0.01.38	5.000,00			
3.3.90.35	SERVIÇOS DE CONSULTORIA	0.01.38	20.000,00			
3.3.90.36	OUTROS SERVIÇOS DE TERCEIROS - PESSOA FÍSICA	0.01.38	5.000,00			
3.3.90.36	OUTROS SERVIÇOS DE TERCEIROS - PESSOA FÍSICA	0.01.38	95.000,00			
3.3.90.39	OUTROS SERVIÇOS DE TERCEIROS - PESSOA JURÍDICA	0.01.38	10.000,00			
3.3.90.39	OUTROS SERVIÇOS DE TERCEIROS - PESSOA JURÍDICA	0.01.38	105.000,00			
3.3.90.47	OBRIGAÇÕES TRIBUTÁRIAS E CONTRIBUTIVAS	0.01.38	5.000,00			
3.3.90.47	OBRIGAÇÕES TRIBUTÁRIAS E CONTRIBUTIVAS	0.01.38	21.000,00			
4.0.00.00	DESPESAS DE CAPITAL	0.000.000				567.000,00
4.4.00.00	INVESTIMENTOS	0.000.000			567.000,00	
4.4.90.00	APLICAÇÕES DIRETAS	0.000.000		567.000,00		
4.4.90.51	OBRA E INSTALAÇÕES	0.01.38	385.000,00			
4.4.90.52	EQUIPAMENTOS E MATERIAL PERMANENTE	0.01.38	77.000,00			
4.4.90.52	EQUIPAMENTOS E MATERIAL PERMANENTE	0.01.39	5.000,00			
4.4.90.52	EQUIPAMENTOS E MATERIAL PERMANENTE	0.01.39	100.000,00			
TOTAL						6.554.779,19



PREFEITURA MUNICIPAL DE INHANGAPI
AV HERNANI LAMEIRA, Nº440 - CNPJ:05171921/0001-30

Orçamento Programa - Exercício de 2019
Anexo 02
Page 14
Lei: 668, Data: 17/12/2018

NATUREZA DA DESPESA POR ORGÃO

TOTAL GERAL

34.545.446,05

EGILASIO ALVES FEITOSA
PREFEITO

JORGE LUIS DE OLIVEIRA
CONTADOR



PREFEITURA MUNICIPAL DE INHANGAPI
AV HERNANI LAMEIRA, Nº440 - CNPJ:05171921/0001-30

Anexo 02
Page 1

Orçamento Programa - Exercício de 2019
NATUREZA DA DESPESA POR ORGÃO E UNIDADE

Lei: 668, Data: 17/12/2018

PODER 01 PODER LEGISLATIVO						
ORGÃO 10 Câmara Municipal de Inhangapi/Cmi						
UNIDADE 00 Câmara Municipal de Inhangapi/Cmi						
Código	Especificação	F.R.	Elemento	Modalidade	Grupo	Categoria Econômica
3.0.00.00	DESPESAS CORRENTES	0.000.000				1.328.463,70
3.1.00.00	PESSOAL E ENCARGOS SOCIAIS	0.000.000			859.463,70	
3.1.90.00	APLICAÇÕES DIRETAS	0.000.000		859.463,70		
3.1.90.04	CONTRATAÇÃO POR TEMPO DETERMINADO	0.01.00	85.000,00			
3.1.90.11	VENCIMENTOS E VANTAGENS FIXAS - PESSOAL CIVIL	0.01.00	624.463,70			
3.1.90.13	OBRIGAÇÕES PATRONAIS	0.01.00	150.000,00			
3.3.00.00	OUTRAS DESPESAS CORRENTES	0.000.000			469.000,00	
3.3.90.00	APLICAÇÕES DIRETAS	0.000.000		469.000,00		
3.3.90.30	MATERIAL DE CONSUMO	0.01.00	100.000,00			
3.3.90.33	PASSAGENS E DESPESAS COM LOCOMOÇÃO	0.01.00	10.000,00			
3.3.90.35	SERVIÇOS DE CONSULTORIA	0.01.00	70.000,00			
3.3.90.36	OUTROS SERVIÇOS DE TERCEIROS - PESSOA FÍSICA	0.01.00	80.000,00			
3.3.90.39	OUTROS SERVIÇOS DE TERCEIROS - PESSOA JURÍDICA	0.01.00	190.000,00			
3.3.90.47	OBRIGAÇÕES TRIBUTÁRIAS E CONTRIBUTIVAS	0.01.00	13.000,00			
3.3.90.92	DESPESAS DE EXERCÍCIOS ANTERIORES	0.01.00	5.000,00			
3.3.90.93	INDENIZAÇÕES E RESTITUIÇÕES	0.01.00	1.000,00			
4.0.00.00	DESPESAS DE CAPITAL	0.000.000				47.000,00
4.4.00.00	INVESTIMENTOS	0.000.000			47.000,00	
4.4.90.00	APLICAÇÕES DIRETAS	0.000.000		47.000,00		
4.4.90.51	OBRAS E INSTALAÇÕES	0.01.45	20.000,00			
4.4.90.52	EQUIPAMENTOS E MATERIAL PERMANENTE	0.01.00	12.000,00			
4.4.90.52	EQUIPAMENTOS E MATERIAL PERMANENTE	0.01.45	15.000,00			
TOTAL						1.375.463,70



PREFEITURA MUNICIPAL DE INHANGAPI
AV HERNANI LAMEIRA, Nº440 - CNPJ:05171921/0001-30

Anexo 02
Page 2

Orçamento Programa - Exercício de 2019
NATUREZA DA DESPESA POR ORGÃO E UNIDADE

Lei: 668, Data: 17/12/2018

PODER		02 PODER EXECUTIVO				
ORGÃO		12 Gabinete do Prefeito				
UNIDADE		00 Gabinete do Prefeito				
Código	Especificação	F.R.	Elemento	Modalidade	Grupo	Categoria Econômica
3.0.00.00	DESPESAS CORRENTES	0.000.000				732.162,87
3.1.00.00	PESSOAL E ENCARGOS SOCIAIS	0.000.000			500.000,00	
3.1.90.00	APLICAÇÕES DIRETAS	0.000.000		500.000,00		
3.1.90.04	CONTRATAÇÃO POR TEMPO DETERMINADO	0.01.00	20.000,00			
3.1.90.11	VENCIMENTOS E VANTAGENS FIXAS - PESSOAL CIVIL	0.01.00	390.000,00			
3.1.90.13	OBRIGAÇÕES PATRONAIS	0.01.00	90.000,00			
3.3.00.00	OUTRAS DESPESAS CORRENTES	0.000.000			232.162,87	
3.3.90.00	APLICAÇÕES DIRETAS	0.000.000		232.162,87		
3.3.90.14	DIÁRIAS - CIVIL	0.01.00	35.000,00			
3.3.90.30	MATERIAL DE CONSUMO	0.01.00	47.685,18			
3.3.90.33	PASSAGENS E DESPESAS COM LOCOMOÇÃO	0.01.00	5.830,00			
3.3.90.36	OUTROS SERVIÇOS DE TERCEIROS - PESSOA FÍSICA	0.01.00	34.426,15			
3.3.90.39	OUTROS SERVIÇOS DE TERCEIROS - PESSOA JURÍDICA	0.01.00	102.225,54			
3.3.90.47	OBRIGAÇÕES TRIBUTÁRIAS E CONTRIBUTIVAS	0.01.00	5.830,00			
3.3.90.92	DESPESAS DE EXERCÍCIOS ANTERIORES	0.01.00	1.166,00			
4.0.00.00	DESPESAS DE CAPITAL	0.000.000				9.328,00
4.4.00.00	INVESTIMENTOS	0.000.000			9.328,00	
4.4.90.00	APLICAÇÕES DIRETAS	0.000.000		9.328,00		
4.4.90.52	EQUIPAMENTOS E MATERIAL PERMANENTE	0.01.00	9.328,00			
TOTAL						741.490,87



PREFEITURA MUNICIPAL DE INHANGAPI
AV HERNANI LAMEIRA, Nº440 - CNPJ:05171921/0001-30

Anexo 02
Page 3

Orçamento Programa - Exercício de 2019
NATUREZA DA DESPESA POR ORGÃO E UNIDADE

Lei: 668, Data: 17/12/2018

PODER	02 PODER EXECUTIVO					
ORGÃO	13 Secretaria Mun. Adm. Pl. e Finanças/Semad					
UNIDADE	00 Secretaria Mun. Adm. Pl. e Finanças/Semad					
Código	Especificação	F.R.	Elemento	Modalidade	Grupo	Categoria Econômica
3.0.00.00	DESPESAS CORRENTES	0.000.000				2.031.548,42
3.1.00.00	PESSOAL E ENCARGOS SOCIAIS	0.000.000			995.195,45	
3.1.90.00	APLICAÇÕES DIRETAS	0.000.000		995.195,45		
3.1.90.04	CONTRATAÇÃO POR TEMPO DETERMINADO	0.01.00	161.860,00			
3.1.90.11	VENCIMENTOS E VANTAGENS FIXAS - PESSOAL CIVIL	0.01.00	586.007,30			
3.1.90.13	OBRIGAÇÕES PATRONAIS	0.01.00	141.601,71			
3.1.90.16	OUTRAS DESPESAS VARIÁVEIS - PESSOAL CIVIL	0.01.00	102.428,44			
3.1.90.91	SENTENÇAS JUDICIAIS	0.01.00	1.166,00			
3.1.90.94	INDENIZAÇÕES E RESTITUIÇÕES TRABALHISTAS	0.01.00	2.332,00			
3.2.00.00	JUROS E ENCARGOS DA DÍVIDA	0.000.000			1.166,00	
3.2.90.00	APLICAÇÕES DIRETAS	0.000.000		1.166,00		
3.2.90.21	JUROS SOBRE A DÍVIDA POR CONTRATO	0.01.00	1.166,00			
3.3.00.00	OUTRAS DESPESAS CORRENTES	0.000.000			1.035.186,97	
3.3.50.00	TRANSFERÊNCIAS A INSTITUIÇÕES PRIVADAS SEM FINS LUCR.	0.000.000		28.832,00		
3.3.50.41	CONTRIBUIÇÕES	0.01.00	28.832,00			
3.3.90.00	APLICAÇÕES DIRETAS	0.000.000		1.006.354,97		
3.3.90.14	DIÁRIAS - CIVIL	0.01.00	11.860,00			
3.3.90.14	DIÁRIAS - CIVIL	0.01.66	6.996,00			
3.3.90.30	MATERIAL DE CONSUMO	0.01.00	605.086,00			
3.3.90.33	PASSAGENS E DESPESAS COM LOCOMOÇÃO	0.01.00	3.498,00			
3.3.90.35	SERVIÇOS DE CONSULTORIA	0.01.00	3.498,00			
3.3.90.36	OUTROS SERVIÇOS DE TERCEIROS - PESSOA FÍSICA	0.01.00	108.823,10			
3.3.90.36	OUTROS SERVIÇOS DE TERCEIROS - PESSOA FÍSICA	0.01.66	1.166,00			
3.3.90.39	OUTROS SERVIÇOS DE TERCEIROS - PESSOA JURÍDICA	0.01.00	149.303,87			
3.3.90.47	OBRIGAÇÕES TRIBUTÁRIAS E CONTRIBUTIVAS	0.01.00	106.996,00			
3.3.90.91	SENTENÇAS JUDICIAIS	0.01.00	2.332,00			
3.3.90.92	DESPESAS DE EXERCÍCIOS ANTERIORES	0.01.00	4.664,00			
3.3.90.93	INDENIZAÇÕES E RESTITUIÇÕES	0.01.00	2.332,00			
4.0.00.00	DESPESAS DE CAPITAL	0.000.000				156.119,69
4.4.00.00	INVESTIMENTOS	0.000.000			56.119,69	
4.4.90.00	APLICAÇÕES DIRETAS	0.000.000		56.119,69		
4.4.90.51	OBRAS E INSTALAÇÕES	0.01.00	5.830,00			
4.4.90.52	EQUIPAMENTOS E MATERIAL PERMANENTE	0.01.00	5.830,00			
4.4.90.52	EQUIPAMENTOS E MATERIAL PERMANENTE	0.01.45	38.629,69			
4.4.90.52	EQUIPAMENTOS E MATERIAL PERMANENTE	0.01.66	5.830,00			
4.6.00.00	AMORTIZAÇÃO DA DÍVIDA	0.000.000			100.000,00	
4.6.90.00	APLICAÇÕES DIRETAS	0.000.000		100.000,00		
4.6.90.71	PRINCIPAL DA DÍVIDA CONTRATUAL RESGATADO	0.01.00	100.000,00			
9.0.00.00	RESERVA DE CONTINGÊNCIA	0.000.000				58.042,31
9.9.00.00	RESERVA DE CONTINGÊNCIA	0.000.000			58.042,31	
9.9.99.00	RESERVA DE CONTINGÊNCIA	0.000.000				
9.9.99.99	RESERVA DE CONTINGÊNCIA	0.01.00	58.042,31			
TOTAL						2.245.710,42



PREFEITURA MUNICIPAL DE INHANGAPI
AV HERNANI LAMEIRA, Nº440 - CNPJ:05171921/0001-30

Anexo 02
Page 5

Orçamento Programa - Exercício de 2019
NATUREZA DA DESPESA POR ORGÃO E UNIDADE

Lei: 668, Data: 17/12/2018

PODER	02 PODER EXECUTIVO					
ORGÃO	15 Sec. Mun. de Educação, Cult. e Desporto/Semed					
UNIDADE	00 Sec. Mun. de Educação, Cult. e Desporto/Semed					
Código	Especificação	F.R.	Elemento	Modalidade	Grupo	Categoria Econômica
3.0.00.00	DESPESAS CORRENTES	0.000.000				111.438,44
3.0.00.00	DESPESAS CORRENTES	0.000.000				168.256,87
3.0.00.00	DESPESAS CORRENTES	0.000.000				170.677,91
3.0.00.00	DESPESAS CORRENTES	0.000.000				514.689,42
3.0.00.00	DESPESAS CORRENTES	0.000.000				550.000,00
3.0.00.00	DESPESAS CORRENTES	0.000.000				1.853.700,95
3.1.00.00	PESSOAL E ENCARGOS SOCIAIS	0.000.000			70.628,44	
3.1.00.00	PESSOAL E ENCARGOS SOCIAIS	0.000.000			283.382,20	
3.1.90.00	APLICAÇÕES DIRETAS	0.000.000		70.628,44		
3.1.90.00	APLICAÇÕES DIRETAS	0.000.000		283.382,20		
3.1.90.04	CONTRATAÇÃO POR TEMPO DETERMINADO	0.01.00	21.200,00			
3.1.90.11	VENCIMENTOS E VANTAGENS FIXAS - PESSOAL CIVIL	0.01.00	34.980,00			
3.1.90.11	VENCIMENTOS E VANTAGENS FIXAS - PESSOAL CIVIL	0.01.00	145.220,00			
3.1.90.13	OBRIGAÇÕES PATRONAIS	0.01.00	816,20			
3.1.90.13	OBRIGAÇÕES PATRONAIS	0.01.00	80.000,00			
3.1.90.16	OUTRAS DESPESAS VARIÁVEIS - PESSOAL CIVIL	0.01.00	1.166,00			
3.1.90.16	OUTRAS DESPESAS VARIÁVEIS - PESSOAL CIVIL	0.01.42	70.628,44			
3.3.00.00	OUTRAS DESPESAS CORRENTES	0.000.000			40.810,00	
3.3.00.00	OUTRAS DESPESAS CORRENTES	0.000.000			168.256,87	
3.3.00.00	OUTRAS DESPESAS CORRENTES	0.000.000			170.677,91	
3.3.00.00	OUTRAS DESPESAS CORRENTES	0.000.000			514.689,42	
3.3.00.00	OUTRAS DESPESAS CORRENTES	0.000.000			550.000,00	
3.3.00.00	OUTRAS DESPESAS CORRENTES	0.000.000			1.570.318,75	
3.3.90.00	APLICAÇÕES DIRETAS	0.000.000		40.810,00		
3.3.90.00	APLICAÇÕES DIRETAS	0.000.000		168.256,87		
3.3.90.00	APLICAÇÕES DIRETAS	0.000.000		170.677,91		
3.3.90.00	APLICAÇÕES DIRETAS	0.000.000		514.689,42		
3.3.90.00	APLICAÇÕES DIRETAS	0.000.000		550.000,00		
3.3.90.00	APLICAÇÕES DIRETAS	0.000.000		1.570.318,75		
3.3.90.04	CONTRATAÇÃO POR TEMPO DETERMINADO	0.01.00	150.000,00			
3.3.90.14	DIÁRIAS - CIVIL	0.01.00	3.498,00			
3.3.90.14	DIÁRIAS - CIVIL	0.01.00	15.900,00			
3.3.90.30	MATERIAL DE CONSUMO	0.01.00	251.502,19			
3.3.90.30	MATERIAL DE CONSUMO	0.01.00	507.894,22			
3.3.90.30	MATERIAL DE CONSUMO	0.01.31	80.000,00			
3.3.90.30	MATERIAL DE CONSUMO	0.01.31	84.800,00			
3.3.90.30	MATERIAL DE CONSUMO	0.01.31	105.388,38			
3.3.90.30	MATERIAL DE CONSUMO	0.01.31	550.000,00			
3.3.90.31	PREMIAÇÕES CULTURAIS, ARTÍSTICAS, CIENTÍFICAS, DESP	0.01.00	34.778,60			
3.3.90.32	MATERIAL, BEM OU SERVIÇO PARA DISTRIBUIÇÃO GRATUIT	0.01.00	51.268,26			
3.3.90.33	PASSAGENS E DESPESAS COM LOCOMOÇÃO	0.01.00	1.166,00			
3.3.90.35	SERVIÇOS DE CONSULTORIA	0.01.00	31.800,00			
3.3.90.36	OUTROS SERVIÇOS DE TERCEIROS - PESSOA FÍSICA	0.01.00	93.889,07			
3.3.90.36	OUTROS SERVIÇOS DE TERCEIROS - PESSOA FÍSICA	0.01.00	169.600,00			
3.3.90.36	OUTROS SERVIÇOS DE TERCEIROS - PESSOA FÍSICA	0.01.31	23.320,00			
3.3.90.36	OUTROS SERVIÇOS DE TERCEIROS - PESSOA FÍSICA	0.01.31	31.715,20			



PREFEITURA MUNICIPAL DE INHANGAPI
AV HERNANI LAMEIRA, Nº440 - CNPJ:05171921/0001-30

Anexo 02
Page 6

Orçamento Programa - Exercício de 2019

NATUREZA DA DESPESA POR ORGÃO E UNIDADE

Lei: 668, Data: 17/12/2018

PODER		02 PODER EXECUTIVO				
ORGÃO		15 Sec. Mun. de Educação, Cult. e Desporto/Semed				
UNIDADE		00 Sec. Mun. de Educação, Cult. e Desporto/Semed				
Código	Especificação	F.R.	Elemento	Modalidade	Grupo	Categoria Econômica
3.3.90.39	OUTROS SERVIÇOS DE TERCEIROS - PESSOA JURÍDICA	0.01.00	94.685,03			
3.3.90.39	OUTROS SERVIÇOS DE TERCEIROS - PESSOA JURÍDICA	0.01.00	131.660,00			
3.3.90.39	OUTROS SERVIÇOS DE TERCEIROS - PESSOA JURÍDICA	0.01.31	33.574,33			
3.3.90.39	OUTROS SERVIÇOS DE TERCEIROS - PESSOA JURÍDICA	0.01.31	64.936,87			
3.3.90.39	OUTROS SERVIÇOS DE TERCEIROS - PESSOA JURÍDICA	0.01.45	40.810,00			
3.3.90.39	OUTROS SERVIÇOS DE TERCEIROS - PESSOA JURÍDICA	0.01.45	429.889,42			
3.3.90.47	OBRIGAÇÕES TRIBUTÁRIAS E CONTRIBUTIVAS	0.01.00	3.423,38			
3.3.90.47	OBRIGAÇÕES TRIBUTÁRIAS E CONTRIBUTIVAS	0.01.00	11.660,00			
3.3.90.91	SENTENÇAS JUDICIAIS	0.01.00	5.512,00			
3.3.90.92	DESPESAS DE EXERCÍCIOS ANTERIORES	0.01.00	5.512,00			
3.3.90.93	INDENIZAÇÕES E RESTITUIÇÕES	0.01.00	6.572,00			
4.0.00.00	DESPESAS DE CAPITAL	0.000.000				20.521,60
4.0.00.00	DESPESAS DE CAPITAL	0.000.000				236.068,47
4.0.00.00	DESPESAS DE CAPITAL	0.000.000				344.547,03
4.4.00.00	INVESTIMENTOS	0.000.000			20.521,60	
4.4.00.00	INVESTIMENTOS	0.000.000			236.068,47	
4.4.00.00	INVESTIMENTOS	0.000.000			344.547,03	
4.4.90.00	APLICAÇÕES DIRETAS	0.000.000		20.521,60		
4.4.90.00	APLICAÇÕES DIRETAS	0.000.000		236.068,47		
4.4.90.00	APLICAÇÕES DIRETAS	0.000.000		344.547,03		
4.4.90.51	OBRAS E INSTALAÇÕES	0.01.00	54.060,00			
4.4.90.51	OBRAS E INSTALAÇÕES	0.01.32	17.071,41			
4.4.90.51	OBRAS E INSTALAÇÕES	0.01.42	200.000,00			
4.4.90.51	OBRAS E INSTALAÇÕES	0.01.45	51.214,22			
4.4.90.51	OBRAS E INSTALAÇÕES	0.01.47	34.142,81			
4.4.90.52	EQUIPAMENTOS E MATERIAL PERMANENTE	0.01.00	19.690,03			
4.4.90.52	EQUIPAMENTOS E MATERIAL PERMANENTE	0.01.00	44.547,03			
4.4.90.52	EQUIPAMENTOS E MATERIAL PERMANENTE	0.01.00	59.890,00			
4.4.90.52	EQUIPAMENTOS E MATERIAL PERMANENTE	0.01.31	20.521,60			
4.4.90.52	EQUIPAMENTOS E MATERIAL PERMANENTE	0.01.31	100.000,00			
TOTAL						3.969.900,69



PREFEITURA MUNICIPAL DE INHANGAPI
AV HERNANI LAMEIRA, Nº440 - CNPJ:05171921/0001-30

Orçamento Programa - Exercício de 2019

NATUREZA DA DESPESA POR ORGÃO E UNIDADE

Anexo 02
Page 7

Lei: 668, Data: 17/12/2018

PODER		02 PODER EXECUTIVO				
ORGÃO		16 Secretaria Mun. de Obras e Urbanismo/Semob				
UNIDADE		00 Secretaria Mun. de Obras e Urbanismo/Semob				
Código	Especificação	F.R.	Elemento	Modalidade	Grupo	Categoria Econômica
3.0.00.00	DESPESAS CORRENTES	0.000.000				3.105.906,31
3.1.00.00	PESSOAL E ENCARGOS SOCIAIS	0.000.000			584.673,00	
3.1.90.00	APLICAÇÕES DIRETAS	0.000.000		584.673,00		
3.1.90.04	CONTRATAÇÃO POR TEMPO DETERMINADO	0.01.00	100.000,00			
3.1.90.11	VENCIMENTOS E VANTAGENS FIXAS - PESSOAL CIVIL	0.01.00	350.000,00			
3.1.90.13	OBRIGAÇÕES PATRONAIS	0.01.00	134.673,00			
3.3.00.00	OUTRAS DESPESAS CORRENTES	0.000.000			2.521.233,31	
3.3.90.00	APLICAÇÕES DIRETAS	0.000.000		2.521.233,31		
3.3.90.14	DIÁRIAS - CIVIL	0.01.00	11.660,00			
3.3.90.30	MATERIAL DE CONSUMO	0.01.00	590.164,61			
3.3.90.30	MATERIAL DE CONSUMO	0.01.24	791.434,16			
3.3.90.33	PASSAGENS E DESPESAS COM LOCOMOÇÃO	0.01.00	1.165,00			
3.3.90.35	SERVIÇOS DE CONSULTORIA	0.01.00	1.165,00			
3.3.90.36	OUTROS SERVIÇOS DE TERCEIROS - PESSOA FÍSICA	0.01.00	361.329,41			
3.3.90.39	OUTROS SERVIÇOS DE TERCEIROS - PESSOA JURÍDICA	0.01.00	761.981,13			
3.3.90.47	OBRIGAÇÕES TRIBUTÁRIAS E CONTRIBUTIVAS	0.01.00	2.332,00			
4.0.00.00	DESPESAS DE CAPITAL	0.000.000				5.968.624,07
4.4.00.00	INVESTIMENTOS	0.000.000			5.968.624,07	
4.4.90.00	APLICAÇÕES DIRETAS	0.000.000		5.968.624,07		
4.4.90.36	OUTROS SERVIÇOS DE TERCEIROS - PESSOA FÍSICA	0.01.45	119.342,33			
4.4.90.39	OUTROS SERVIÇOS DE TERCEIROS - PESSOA JURÍDICA	0.01.45	53.000,00			
4.4.90.51	OBRAS E INSTALAÇÕES	0.01.00	21.456,34			
4.4.90.51	OBRAS E INSTALAÇÕES	0.01.19	117.660,00			
4.4.90.51	OBRAS E INSTALAÇÕES	0.01.21	62.104,10			
4.4.90.51	OBRAS E INSTALAÇÕES	0.01.45	5.168.842,90			
4.4.90.52	EQUIPAMENTOS E MATERIAL PERMANENTE	0.01.00	114.524,34			
4.4.90.52	EQUIPAMENTOS E MATERIAL PERMANENTE	0.01.40	170.714,06			
4.4.90.52	EQUIPAMENTOS E MATERIAL PERMANENTE	0.01.45	140.980,00			
TOTAL						9.074.530,38



PREFEITURA MUNICIPAL DE INHANGAPI
AV HERNANI LAMEIRA, Nº440 - CNPJ:05171921/0001-30

Anexo 02
Page 8

Orçamento Programa - Exercício de 2019

NATUREZA DA DESPESA POR ORGÃO E UNIDADE

Lei: 668, Data: 17/12/2018

PODER	02 PODER EXECUTIVO					
ORGÃO	17 Fundo Municipal de Saúde					
UNIDADE	00 Fundo Municipal de Saúde					
Código	Especificação	F.R.	Elemento	Modalidade	Grupo	Categoria Econômica
3.0.00.00	DESPESAS CORRENTES	0.000.000				251.198,00
3.0.00.00	DESPESAS CORRENTES	0.000.000				300.000,00
3.0.00.00	DESPESAS CORRENTES	0.000.000				412.310,00
3.0.00.00	DESPESAS CORRENTES	0.000.000				698.319,82
3.0.00.00	DESPESAS CORRENTES	0.000.000				1.930.822,81
3.0.00.00	DESPESAS CORRENTES	0.000.000				2.971.540,90
3.1.00.00	PESSOAL E ENCARGOS SOCIAIS	0.000.000			95.000,00	
3.1.00.00	PESSOAL E ENCARGOS SOCIAIS	0.000.000			204.346,00	
3.1.00.00	PESSOAL E ENCARGOS SOCIAIS	0.000.000			244.120,00	
3.1.00.00	PESSOAL E ENCARGOS SOCIAIS	0.000.000			1.056.800,00	
3.1.00.00	PESSOAL E ENCARGOS SOCIAIS	0.000.000			1.676.680,90	
3.1.90.00	APLICAÇÕES DIRETAS	0.000.000		95.000,00		
3.1.90.00	APLICAÇÕES DIRETAS	0.000.000		204.346,00		
3.1.90.00	APLICAÇÕES DIRETAS	0.000.000		244.120,00		
3.1.90.00	APLICAÇÕES DIRETAS	0.000.000		1.056.800,00		
3.1.90.00	APLICAÇÕES DIRETAS	0.000.000		1.676.680,90		
3.1.90.04	CONTRATAÇÃO POR TEMPO DETERMINADO	0.01.00	496.680,90			
3.1.90.04	CONTRATAÇÃO POR TEMPO DETERMINADO	0.01.19	68.900,00			
3.1.90.04	CONTRATAÇÃO POR TEMPO DETERMINADO	0.01.19	80.000,00			
3.1.90.04	CONTRATAÇÃO POR TEMPO DETERMINADO	0.01.19	100.000,00			
3.1.90.04	CONTRATAÇÃO POR TEMPO DETERMINADO	0.01.19	332.000,00			
3.1.90.04	CONTRATAÇÃO POR TEMPO DETERMINADO	0.01.29	50.000,00			
3.1.90.11	VENCIMENTOS E VANTAGENS FIXAS - PESSOAL CIVIL	0.01.00	850.000,00			
3.1.90.11	VENCIMENTOS E VANTAGENS FIXAS - PESSOAL CIVIL	0.01.19	50.000,00			
3.1.90.11	VENCIMENTOS E VANTAGENS FIXAS - PESSOAL CIVIL	0.01.19	100.000,00			
3.1.90.11	VENCIMENTOS E VANTAGENS FIXAS - PESSOAL CIVIL	0.01.19	579.800,00			
3.1.90.11	VENCIMENTOS E VANTAGENS FIXAS - PESSOAL CIVIL	0.01.29	50.000,00			
3.1.90.13	OBRIGAÇÕES PATRONAIS	0.01.00	330.000,00			
3.1.90.13	OBRIGAÇÕES PATRONAIS	0.01.19	3.286,00			
3.1.90.13	OBRIGAÇÕES PATRONAIS	0.01.19	15.000,00			
3.1.90.13	OBRIGAÇÕES PATRONAIS	0.01.19	17.220,00			
3.1.90.13	OBRIGAÇÕES PATRONAIS	0.01.19	145.000,00			
3.1.90.13	OBRIGAÇÕES PATRONAIS	0.01.29	8.000,00			
3.1.90.16	OUTRAS DESPESAS VARIÁVEIS - PESSOAL CIVIL	0.01.19	1.060,00			
3.3.00.00	OUTRAS DESPESAS CORRENTES	0.000.000			46.852,00	
3.3.00.00	OUTRAS DESPESAS CORRENTES	0.000.000			300.000,00	
3.3.00.00	OUTRAS DESPESAS CORRENTES	0.000.000			317.310,00	
3.3.00.00	OUTRAS DESPESAS CORRENTES	0.000.000			454.199,82	
3.3.00.00	OUTRAS DESPESAS CORRENTES	0.000.000			874.022,81	
3.3.00.00	OUTRAS DESPESAS CORRENTES	0.000.000			1.294.860,00	
3.3.90.00	APLICAÇÕES DIRETAS	0.000.000		46.852,00		
3.3.90.00	APLICAÇÕES DIRETAS	0.000.000		300.000,00		
3.3.90.00	APLICAÇÕES DIRETAS	0.000.000		317.310,00		
3.3.90.00	APLICAÇÕES DIRETAS	0.000.000		454.199,82		
3.3.90.00	APLICAÇÕES DIRETAS	0.000.000		874.022,81		
3.3.90.00	APLICAÇÕES DIRETAS	0.000.000		1.294.860,00		



PREFEITURA MUNICIPAL DE INHANGAPI
AV HERNANI LAMEIRA, Nº440 - CNPJ:05171921/0001-30

Anexo 02
Page 9

Orçamento Programa - Exercício de 2019
NATUREZA DA DESPESA POR ORGÃO E UNIDADE

Lei: 668, Data: 17/12/2018

PODER 02 PODER EXECUTIVO						
ORGÃO 17 Fundo Municipal de Saúde						
UNIDADE 00 Fundo Municipal de Saúde						
Código	Especificação	F.R.	Elemento	Modalidade	Grupo	Categoria Econômica
3.3.90.14	DIÁRIAS - CIVIL	0.01.00	15.000,00			
3.3.90.14	DIÁRIAS - CIVIL	0.01.19	6.360,00			
3.3.90.30	MATERIAL DE CONSUMO	0.01.00	760.000,00			
3.3.90.30	MATERIAL DE CONSUMO	0.01.19	15.900,00			
3.3.90.30	MATERIAL DE CONSUMO	0.01.19	149.979,82			
3.3.90.30	MATERIAL DE CONSUMO	0.01.19	282.330,00			
3.3.90.30	MATERIAL DE CONSUMO	0.01.19	300.000,00			
3.3.90.30	MATERIAL DE CONSUMO	0.01.19	555.600,00			
3.3.90.30	MATERIAL DE CONSUMO	0.01.29	31.800,00			
3.3.90.33	PASSAGENS E DESPESAS COM LOCOMOÇÃO	0.01.00	5.000,00			
3.3.90.33	PASSAGENS E DESPESAS COM LOCOMOÇÃO	0.01.19	1.272,00			
3.3.90.33	PASSAGENS E DESPESAS COM LOCOMOÇÃO	0.01.19	12.600,00			
3.3.90.35	SERVIÇOS DE CONSULTORIA	0.01.00	2.000,00			
3.3.90.36	OUTROS SERVIÇOS DE TERCEIROS - PESSOA FÍSICA	0.01.00	180.900,00			
3.3.90.36	OUTROS SERVIÇOS DE TERCEIROS - PESSOA FÍSICA	0.01.19	10.600,00			
3.3.90.36	OUTROS SERVIÇOS DE TERCEIROS - PESSOA FÍSICA	0.01.19	11.660,00			
3.3.90.36	OUTROS SERVIÇOS DE TERCEIROS - PESSOA FÍSICA	0.01.19	126.140,00			
3.3.90.36	OUTROS SERVIÇOS DE TERCEIROS - PESSOA FÍSICA	0.01.19	138.500,00			
3.3.90.36	OUTROS SERVIÇOS DE TERCEIROS - PESSOA FÍSICA	0.01.29	10.600,00			
3.3.90.39	OUTROS SERVIÇOS DE TERCEIROS - PESSOA JURÍDICA	0.01.00	331.960,00			
3.3.90.39	OUTROS SERVIÇOS DE TERCEIROS - PESSOA JURÍDICA	0.01.19	10.600,00			
3.3.90.39	OUTROS SERVIÇOS DE TERCEIROS - PESSOA JURÍDICA	0.01.19	23.320,00			
3.3.90.39	OUTROS SERVIÇOS DE TERCEIROS - PESSOA JURÍDICA	0.01.19	125.080,00			
3.3.90.39	OUTROS SERVIÇOS DE TERCEIROS - PESSOA JURÍDICA	0.01.19	167.322,81			
3.3.90.39	OUTROS SERVIÇOS DE TERCEIROS - PESSOA JURÍDICA	0.01.29	10.600,00			
3.3.90.47	OBRIGAÇÕES TRIBUTÁRIAS E CONTRIBUTIVAS	0.01.19	2.120,00			
4.0.00.00	DESPESAS DE CAPITAL	0.000.000				5.300,00
4.0.00.00	DESPESAS DE CAPITAL	0.000.000				35.300,00
4.0.00.00	DESPESAS DE CAPITAL	0.000.000				85.860,00
4.0.00.00	DESPESAS DE CAPITAL	0.000.000				133.000,00
4.0.00.00	DESPESAS DE CAPITAL	0.000.000				150.000,00
4.0.00.00	DESPESAS DE CAPITAL	0.000.000				400.700,00
4.4.00.00	INVESTIMENTOS	0.000.000			5.300,00	
4.4.00.00	INVESTIMENTOS	0.000.000			35.300,00	
4.4.00.00	INVESTIMENTOS	0.000.000			85.860,00	
4.4.00.00	INVESTIMENTOS	0.000.000			133.000,00	
4.4.00.00	INVESTIMENTOS	0.000.000			150.000,00	
4.4.00.00	INVESTIMENTOS	0.000.000			400.700,00	
4.4.90.00	APLICAÇÕES DIRETAS	0.000.000		5.300,00		
4.4.90.00	APLICAÇÕES DIRETAS	0.000.000		35.300,00		
4.4.90.00	APLICAÇÕES DIRETAS	0.000.000		85.860,00		
4.4.90.00	APLICAÇÕES DIRETAS	0.000.000		133.000,00		
4.4.90.00	APLICAÇÕES DIRETAS	0.000.000		150.000,00		
4.4.90.00	APLICAÇÕES DIRETAS	0.000.000		400.700,00		
4.4.90.51	OBRAS E INSTALAÇÕES	0.01.00	50.880,00			
4.4.90.51	OBRAS E INSTALAÇÕES	0.01.46	300.000,00			



PREFEITURA MUNICIPAL DE INHANGAPI
AV HERNANI LAMEIRA, Nº440 - CNPJ:05171921/0001-30

Orçamento Programa - Exercício de 2019
NATUREZA DA DESPESA POR ORGÃO E UNIDADE

Anexo 02
Page 10

Lei: 668, Data: 17/12/2018

Código	Especificação	F.R.	Elemento	Modalidade	Grupo	Categoria Econômica
4.4.90.52	EQUIPAMENTOS E MATERIAL PERMANENTE	0.01.00	34.980,00			
4.4.90.52	EQUIPAMENTOS E MATERIAL PERMANENTE	0.01.19	5.300,00			
4.4.90.52	EQUIPAMENTOS E MATERIAL PERMANENTE	0.01.19	25.300,00			
4.4.90.52	EQUIPAMENTOS E MATERIAL PERMANENTE	0.01.19	43.000,00			
4.4.90.52	EQUIPAMENTOS E MATERIAL PERMANENTE	0.01.19	150.000,00			
4.4.90.52	EQUIPAMENTOS E MATERIAL PERMANENTE	0.01.29	10.000,00			
4.4.90.52	EQUIPAMENTOS E MATERIAL PERMANENTE	0.01.41	90.000,00			
4.4.90.52	EQUIPAMENTOS E MATERIAL PERMANENTE	0.01.46	100.700,00			
TOTAL						7.374.351,53



PREFEITURA MUNICIPAL DE INHANGAPI
AV HERNANI LAMEIRA, Nº440 - CNPJ:05171921/0001-30

Orçamento Programa - Exercício de 2019

NATUREZA DA DESPESA POR ORGÃO E UNIDADE

Anexo 02
Page 11

Lei: 668, Data: 17/12/2018

PODER	02 PODER EXECUTIVO					
ORGÃO	18 Fundo Municipal de Assistência Social					
UNIDADE	00 Fundo Municipal de Assistência Social					
Código	Especificação	F.R.	Elemento	Modalidade	Grupo	Categoria Econômica
3.0.00.00	DESPESAS CORRENTES	0.000.000				1.817.235,11
3.1.00.00	PESSOAL E ENCARGOS SOCIAIS	0.000.000			745.235,11	
3.1.90.00	APLICAÇÕES DIRETAS	0.000.000		745.235,11		
3.1.90.04	CONTRATAÇÃO POR TEMPO DETERMINADO	0.01.00	305.000,00			
3.1.90.04	CONTRATAÇÃO POR TEMPO DETERMINADO	0.01.30	40.000,00			
3.1.90.11	VENCIMENTOS E VANTAGENS FIXAS - PESSOAL CIVIL	0.01.00	281.735,11			
3.1.90.13	OBRIGAÇÕES PATRONAIS	0.01.00	106.500,00			
3.1.90.13	OBRIGAÇÕES PATRONAIS	0.01.30	12.000,00			
3.3.00.00	OUTRAS DESPESAS CORRENTES	0.000.000			1.072.000,00	
3.3.50.00	TRANSFERÊNCIAS A INSTITUIÇÕES PRIVADAS SEM FINS LUCR.	0.000.000		5.000,00		
3.3.50.41	CONTRIBUIÇÕES	0.01.30	5.000,00			
3.3.90.00	APLICAÇÕES DIRETAS	0.000.000		1.067.000,00		
3.3.90.14	DIÁRIAS - CIVIL	0.01.00	5.000,00			
3.3.90.18	AUXÍLIO FINANCEIRO A ESTUDANTES	0.01.00	10.000,00			
3.3.90.30	MATERIAL DE CONSUMO	0.01.00	356.000,00			
3.3.90.30	MATERIAL DE CONSUMO	0.01.30	195.000,00			
3.3.90.32	MATERIAL, BEM OU SERVIÇO PARA DISTRIBUIÇÃO GRATUIT	0.01.00	80.000,00			
3.3.90.32	MATERIAL, BEM OU SERVIÇO PARA DISTRIBUIÇÃO GRATUIT	0.01.30	20.000,00			
3.3.90.33	PASSAGENS E DESPESAS COM LOCOMOÇÃO	0.01.00	2.000,00			
3.3.90.33	PASSAGENS E DESPESAS COM LOCOMOÇÃO	0.01.30	15.000,00			
3.3.90.36	OUTROS SERVIÇOS DE TERCEIROS - PESSOA FÍSICA	0.01.00	43.000,00			
3.3.90.36	OUTROS SERVIÇOS DE TERCEIROS - PESSOA FÍSICA	0.01.30	50.000,00			
3.3.90.39	OUTROS SERVIÇOS DE TERCEIROS - PESSOA JURÍDICA	0.01.00	159.000,00			
3.3.90.39	OUTROS SERVIÇOS DE TERCEIROS - PESSOA JURÍDICA	0.01.30	55.000,00			
3.3.90.47	OBRIGAÇÕES TRIBUTÁRIAS E CONTRIBUTIVAS	0.01.00	2.000,00			
3.3.90.47	OBRIGAÇÕES TRIBUTÁRIAS E CONTRIBUTIVAS	0.01.30	5.000,00			
3.3.90.48	OUTROS AUXÍLIOS FINANCEIROS A PESSOAS FÍSICAS	0.01.00	80.000,00			
3.3.90.48	OUTROS AUXÍLIOS FINANCEIROS A PESSOAS FÍSICAS	0.01.30	25.000,00			
3.3.90.92	DESPESAS DE EXERCÍCIOS ANTERIORES	0.01.00	5.000,00			
4.0.00.00	DESPESAS DE CAPITAL	0.000.000				35.000,00
4.4.00.00	INVESTIMENTOS	0.000.000			35.000,00	
4.4.90.00	APLICAÇÕES DIRETAS	0.000.000		35.000,00		
4.4.90.51	OBRAS E INSTALAÇÕES	0.01.00	10.000,00			
4.4.90.52	EQUIPAMENTOS E MATERIAL PERMANENTE	0.01.00	15.000,00			
4.4.90.52	EQUIPAMENTOS E MATERIAL PERMANENTE	0.01.30	10.000,00			
TOTAL						1.852.235,11



PREFEITURA MUNICIPAL DE INHANGAPI
AV HERNANI LAMEIRA, Nº440 - CNPJ:05171921/0001-30

Orçamento Programa - Exercício de 2019
NATUREZA DA DESPESA POR ORGÃO E UNIDADE

Anexo 02
Page 12

Lei: 668, Data: 17/12/2018

Código	Especificação	F.R.	Elemento	Modalidade	Grupo	Categoria Econômica
PODER	02 - PODER EXECUTIVO					
ORGÃO	19 - Sec. Mun. de Meio Ambiente e Turismo/Sema					
UNIDADE	00 - Sec. Mun. de Meio Ambiente e Turismo/Sema					
3.0.00.00	DESPESAS CORRENTES	0.000.000				684.830,21
3.1.00.00	PESSOAL E ENCARGOS SOCIAIS	0.000.000			187.577,60	
3.1.90.00	APLICAÇÕES DIRETAS	0.000.000		187.577,60		
3.1.90.04	CONTRATAÇÃO POR TEMPO DETERMINADO	0.01.00	37.100,00			
3.1.90.11	VENCIMENTOS E VANTAGENS FIXAS - PESSOAL CIVIL	0.01.00	111.300,00			
3.1.90.13	OBRIGAÇÕES PATRONAIS	0.01.00	39.177,60			
3.3.00.00	OUTRAS DESPESAS CORRENTES	0.000.000			497.252,61	
3.3.90.00	APLICAÇÕES DIRETAS	0.000.000		497.252,61		
3.3.90.14	DIÁRIAS - CIVIL	0.01.00	5.830,00			
3.3.90.30	MATERIAL DE CONSUMO	0.01.00	236.702,53			
3.3.90.36	OUTROS SERVIÇOS DE TERCEIROS - PESSOA FÍSICA	0.01.00	99.479,34			
3.3.90.36	OUTROS SERVIÇOS DE TERCEIROS - PESSOA FÍSICA	0.01.45	12.407,41			
3.3.90.39	OUTROS SERVIÇOS DE TERCEIROS - PESSOA JURÍDICA	0.01.00	139.335,33			
3.3.90.47	OBRIGAÇÕES TRIBUTÁRIAS E CONTRIBUTIVAS	0.01.00	3.488,00			
4.0.00.00	DESPESAS DE CAPITAL	0.000.000				39.225,41
4.4.00.00	INVESTIMENTOS	0.000.000			39.225,41	
4.4.90.00	APLICAÇÕES DIRETAS	0.000.000		39.225,41		
4.4.90.51	OBRAS E INSTALAÇÕES	0.01.00	5.830,00			
4.4.90.51	OBRAS E INSTALAÇÕES	0.01.45	21.735,41			
4.4.90.52	EQUIPAMENTOS E MATERIAL PERMANENTE	0.01.00	11.660,00			
TOTAL						724.055,62



PREFEITURA MUNICIPAL DE INHANGAPI
AV HERNANI LAMEIRA, Nº440 - CNPJ:05171921/0001-30

Anexo 02
Page 13

Orçamento Programa - Exercício de 2019

NATUREZA DA DESPESA POR ORGÃO E UNIDADE

Lei: 668, Data: 17/12/2018

PODER	02 PODER EXECUTIVO					
ORGÃO	20 Fundo de Desenvol. da Ed. Basica e Fundamental					
UNIDADE	00 Fundo de Desenvol. da Ed. Basica e Fundamental					
Código	Especificação	F.R.	Elemento	Modalidade	Grupo	Categoria Econômica
3.0.00.00	DESPESAS CORRENTES	0.000.000				2.011.000,00
3.0.00.00	DESPESAS CORRENTES	0.000.000				3.976.779,19
3.1.00.00	PESSOAL E ENCARGOS SOCIAIS	0.000.000			1.320.000,00	
3.1.00.00	PESSOAL E ENCARGOS SOCIAIS	0.000.000			3.941.779,19	
3.1.90.00	APLICAÇÕES DIRETAS	0.000.000		1.320.000,00		
3.1.90.00	APLICAÇÕES DIRETAS	0.000.000		3.941.779,19		
3.1.90.04	CONTRATAÇÃO POR TEMPO DETERMINADO	0.01.38	960.000,00			
3.1.90.04	CONTRATAÇÃO POR TEMPO DETERMINADO	0.01.39	420.000,00			
3.1.90.11	VENCIMENTOS E VANTAGENS FIXAS - PESSOAL CIVIL	0.01.38	2.106.779,19			
3.1.90.11	VENCIMENTOS E VANTAGENS FIXAS - PESSOAL CIVIL	0.01.39	240.000,00			
3.1.90.11	VENCIMENTOS E VANTAGENS FIXAS - PESSOAL CIVIL	0.01.39	650.000,00			
3.1.90.13	OBRIGAÇÕES PATRONAIS	0.01.38	635.000,00			
3.1.90.13	OBRIGAÇÕES PATRONAIS	0.01.38	250.000,00			
3.3.00.00	OUTRAS DESPESAS CORRENTES	0.000.000			35.000,00	
3.3.00.00	OUTRAS DESPESAS CORRENTES	0.000.000			691.000,00	
3.3.90.00	APLICAÇÕES DIRETAS	0.000.000		35.000,00		
3.3.90.00	APLICAÇÕES DIRETAS	0.000.000		691.000,00		
3.3.90.14	DIÁRIAS - CIVIL	0.01.38	5.000,00			
3.3.90.30	MATERIAL DE CONSUMO	0.01.38	15.000,00			
3.3.90.30	MATERIAL DE CONSUMO	0.01.38	440.000,00			
3.3.90.33	PASSAGENS E DESPESAS COM LOCOMOÇÃO	0.01.38	5.000,00			
3.3.90.35	SERVIÇOS DE CONSULTORIA	0.01.38	20.000,00			
3.3.90.36	OUTROS SERVIÇOS DE TERCEIROS - PESSOA FÍSICA	0.01.38	5.000,00			
3.3.90.36	OUTROS SERVIÇOS DE TERCEIROS - PESSOA FÍSICA	0.01.38	95.000,00			
3.3.90.39	OUTROS SERVIÇOS DE TERCEIROS - PESSOA JURÍDICA	0.01.38	10.000,00			
3.3.90.39	OUTROS SERVIÇOS DE TERCEIROS - PESSOA JURÍDICA	0.01.38	105.000,00			
3.3.90.47	OBRIGAÇÕES TRIBUTÁRIAS E CONTRIBUTIVAS	0.01.38	5.000,00			
3.3.90.47	OBRIGAÇÕES TRIBUTÁRIAS E CONTRIBUTIVAS	0.01.38	21.000,00			
4.0.00.00	DESPESAS DE CAPITAL	0.000.000				5.000,00
4.0.00.00	DESPESAS DE CAPITAL	0.000.000				562.000,00
4.4.00.00	INVESTIMENTOS	0.000.000			5.000,00	
4.4.00.00	INVESTIMENTOS	0.000.000			562.000,00	
4.4.90.00	APLICAÇÕES DIRETAS	0.000.000		5.000,00		
4.4.90.00	APLICAÇÕES DIRETAS	0.000.000		562.000,00		
4.4.90.51	OBRAS E INSTALAÇÕES	0.01.38	385.000,00			
4.4.90.52	EQUIPAMENTOS E MATERIAL PERMANENTE	0.01.38	77.000,00			
4.4.90.52	EQUIPAMENTOS E MATERIAL PERMANENTE	0.01.39	5.000,00			
4.4.90.52	EQUIPAMENTOS E MATERIAL PERMANENTE	0.01.39	100.000,00			
TOTAL						6.554.779,19



PREFEITURA MUNICIPAL DE INHANGAPI

AV HERNANI LAMEIRA, Nº440 - CNPJ:05171921/0001-30

Orçamento Programa - Exercício de 2019

NATUREZA DA DESPESA POR ORGÃO E UNIDADE

Anexo 02

Page 14

Lei: 668, Data: 17/12/2018

TOTAL GERAL

34.545.446,05

EGILASIO ALVES FEITOSA
PREFEITO

JORGE LUIS DE OLIVEIRA
CONTADOR

**PREFEITURA MUNICIPAL DE INHANGAPI**

AV HERNANI LAMEIRA, Nº440 - CNPJ:05171921/0001-30

Orçamento Programa - Exercício de 2019

Anexo 06

Page 1

Lei: 668, Data: 17/12/2018

PROGRAMA DE TRABALHO

(Inc.II, § 2º, Art.2º)

01 PODER LEGISLATIVO**10 Câmara Municipal de Inhangapi/Cmi**

Código	Especificação	Operação Especial	Projetos	Atividades	T o t a l
01	Legislativa		35.000,00	1.340.463,70	1.375.463,70
01	031 Ação Legislativa		35.000,00	1.340.463,70	1.375.463,70
01	031 0001 Ação Legislativa		35.000,00	1.340.463,70	1.375.463,70
01.031.0001.1001.0000	Ampliação e Aparelhamento da Câmara Municipal		35.000,00		35.000,00
01.031.0001.2001.0000	Manutenção das Atividades da Câmara Municipal			1.320.463,70	1.320.463,70
01.031.0001.2002.0000	Encargos com Publicidade da Câmara Municipal			20.000,00	20.000,00
TOTAL		0,00	35.000,00	1.340.463,70	1.375.463,70

**PREFEITURA MUNICIPAL DE INHANGAPI**

AV HERNANI LAMEIRA, Nº440 - CNPJ:05171921/0001-30

Orçamento Programa - Exercício de 2019

Anexo 06

Page 2

Lei: 668, Data: 17/12/2018

PROGRAMA DE TRABALHO

(Inc.II, § 2º, Art.2º)

02 PODER EXECUTIVO**12 Gabinete do Prefeito**

Código	Especificação	Operação Especial	Projetos	Atividades	Total
04	Administração			741.490,87	741.490,87
04	122 Administração Geral			741.490,87	741.490,87
04	122 0032 Organização e Modernização Administrativa			741.490,87	741.490,87
04.122.0032.2003.0000	Coordenação e Manutenção do Gabinete do Prefeito			647.598,72	647.598,72
04.122.0032.2004.0000	Encargos com Publicidade do Executivo Municipal			93.892,15	93.892,15
TOTAL		0,00	0,00	741.490,87	741.490,87

**PREFEITURA MUNICIPAL DE INHANGAPI**

AV HERNANI LAMEIRA, Nº440 - CNPJ:05171921/0001-30

Orçamento Programa - Exercício de 2019

Anexo 06

Page 3

PROGRAMA DE TRABALHO

(Inc.II, § 2º, Art.2º)

Lei: 668, Data: 17/12/2018

02 PODER EXECUTIVO**13 Secretaria Mun. Adm. Pl. e Finanças/Semad**

Código	Especificação	Operação Especial	Projetos	Atividades	Total
04	Administração			1.184.059,30	1.184.059,30
04	122 Administração Geral			1.184.059,30	1.184.059,30
04	122 0032 Organização e Modernização Administrativa			1.184.059,30	1.184.059,30
04.122.0032.2005.0000	Manutenção da Sec. Mun. de Administração e Planejamento			1.184.059,30	1.184.059,30
04	123 Administração Financeira			437.679,20	437.679,20
04	123 0032 Organização e Modernização Administrativa			437.679,20	437.679,20
04.123.0032.2006.0000	Manutenção da Secretaria de Finanças			437.679,20	437.679,20
04	124 Controle Interno			128.033,80	128.033,80
04	124 0042 Controle Interno			128.033,80	128.033,80
04.124.0042.2007.0000	Manutenção do Controle Interno do Executivo			128.033,80	128.033,80
04	126 Tecnologia da Informação			42.679,10	42.679,10
04	126 0032 Organização e Modernização Administrativa			42.679,10	42.679,10
04.126.0032.2008.0000	Reorganização e Modernização Informática do Município			42.679,10	42.679,10
04	128 Formação de Recursos Humanos			54.628,27	54.628,27
04	128 0032 Organização e Modernização Administrativa			54.628,27	54.628,27
04.128.0032.2009.0000	Capacitação e Treinamento de Servidores Municipais			54.628,27	54.628,27
04	272 Previdência do Regime Estatutário			102.428,44	102.428,44
04	272 0156 Inativos e Pensionistas da Previdência Estatutária			102.428,44	102.428,44
04.272.0156.2010.0000	Encargos com Inativos e Pensionistas			102.428,44	102.428,44
11	Trabalho			26.500,00	26.500,00
11	333 Empregabilidade			26.500,00	26.500,00
11	333 0032 Organização e Modernização Administrativa			26.500,00	26.500,00
11.333.0032.2095.0000	Criação de Emprego e Renda			26.500,00	26.500,00
28	Encargos Especiais	211.660,00			211.660,00
28	843 Serviço da Dívida Interna	211.660,00			211.660,00
28	843 0000 Funções Especiais	211.660,00			211.660,00
28.843.0000.0001.0000	Contribuição ao PASEP	100.000,00			100.000,00
28.843.0000.0002.0000	Encargos Gerais do Município	111.660,00			111.660,00
99	Reserva de Contingência			58.042,31	58.042,31
99	999 Reserva de Contingência			58.042,31	58.042,31
99	999 9999 Reserva de Contingência			58.042,31	58.042,31
99.999.9999.9001.0000	Reserva de Contingência			58.042,31	58.042,31
TOTAL		269.702,31	0,00	1.976.008,11	2.245.710,42

**PREFEITURA MUNICIPAL DE INHANGAPI**

AV HERNANI LAMEIRA, Nº440 - CNPJ:05171921/0001-30

Orçamento Programa - Exercício de 2019

Anexo 06

Page 4

Lei: 668, Data: 17/12/2018

PROGRAMA DE TRABALHO

(Inc.II, § 2º, Art.2º)

02 PODER EXECUTIVO**14 Secretaria Mun. de Agricultura/Semagri**

Código	Especificação	Operação Especial	Projetos	Atividades	Total
20	Agricultura			401.554,87	401.554,87
20	122 Administração Geral			401.554,87	401.554,87
20	122 0032 Organização e Modernização Administrativa			401.554,87	401.554,87
20.122.0032.2011.0000	Manutenção da Secretaria Municipal de Agricultura			401.554,87	401.554,87
20	128 Formação de Recursos Humanos			37.165,26	37.165,26
20	128 0066 Treinamento e Capacitação de Recursos Humanos			37.165,26	37.165,26
20.128.0066.2012.0000	Treinamento e Capacitação de Produtores Rurais			37.165,26	37.165,26
20	608 Promoção da Produção Agrícola		81.800,00	112.408,41	194.208,41
20	608 0641 Mecanização Agrícola			59.486,00	59.486,00
20.608.0641.2013.0000	Manutenção e Conservação de Veículos, Máquinas e Implementos			59.486,00	59.486,00
20	608 0643 Produção Agrícola		81.800,00	52.922,41	134.722,41
20.608.0643.1002.0000	Aquisição de Máquinas e Implementos Agrícolas		50.000,00		50.000,00
20.608.0643.1030.0000	Implantação e Manutenção da Piscicultura		31.800,00		31.800,00
20.608.0643.2014.0000	Apoio ao Pequeno Produtor Agrícola			52.922,41	52.922,41
TOTAL		0,00	81.800,00	551.128,54	632.928,54

**PREFEITURA MUNICIPAL DE INHANGAPI**

AV HERNANI LAMEIRA, Nº440 - CNPJ:05171921/0001-30

Orçamento Programa - Exercício de 2019

Anexo 06

Page 5

Lei: 668, Data: 17/12/2018

PROGRAMA DE TRABALHO

(Inc. II, § 2º, Art. 2º)

02 PODER EXECUTIVO**15 Sec. Mun. de Educação, Cult. e Desporto/Semed**

Código	Especificação	Operação Especial	Projetos	Atividades	T o t a l
12	Educação			1,376,446,22	1,376,446,22
12	122	Administração Geral		1,376,446,22	1,376,446,22
12	122	0401	Gestão de Ensino Fundamental	1,376,446,22	1,376,446,22
12.122.0401.2015.0000	Manutenção das Atividades da Secretaria de Educação			1,325,232,00	1,325,232,00
12.122.0401.2016.0000	Manutenção dos Conselhos Ligados a Área de Educação			51,214,22	51,214,22
12	306	Alimentação e Nutrição		550,000,00	550,000,00
12	306	0251	Alimentação Escolar	550,000,00	550,000,00
12.306.0251.2017.0000	Manutenção do Programa de Alimentação Escolar			550,000,00	550,000,00
12	361	Ensino Fundamental	455,985,47	874,145,80	1,330,131,27
12	361	0401	Gestão de Ensino Fundamental	359,456,38	715,441,85
12.361.0401.1003.0000	Aquisição e Recuperação de Carteiras		85,357,03		85,357,03
12.361.0401.1004.0000	Construção, Ampliação e Reforma de Unidades Escolares		270,628,44		270,628,44
12.361.0401.2018.0000	Manutenção do Programa Dinheiro Direto na Escola - PDDE			168,256,87	168,256,87
12.361.0401.2019.0000	Manutenção do Programa Salário Educação QSE			191,199,51	191,199,51
12	361	0408	Transporte Escolar para o Ensino Fundamental	514,689,42	614,689,42
12.361.0408.1005.0000	Aquisição de Transporte Escolar FNDE		100,000,00		100,000,00
12.361.0408.2020.0000	Manutenção do Programa de Transporte Escolar		100,000,00		100,000,00
				514,689,42	514,689,42
13	Cultura			192,643,58	192,643,58
13	122	Administração Geral		192,643,58	192,643,58
13	122	0032	Organização e Modernização Administrativa	192,643,58	192,643,58
13.122.0032.2021.0000	Manutenção das Atividades da Cultura e Desporto			192,643,58	192,643,58
13	362	Difusão Cultural	17,071,41	230,464,56	247,535,97
13	362	0472	Apoio e Incentivo as Artes	85,357,03	85,357,03
13.362.0472.2022.0000	Apoio e Promoção de Eventos Culturais, Folclóricos e Religiosas			85,357,03	85,357,03
13	362	0473	Difusão Cultural	145,107,53	162,178,94
13.362.0473.1008.0000	Ampliação do Centro Cultural		17,071,41		17,071,41
13.362.0473.2023.0000	Manutenção da Escola de Música Municipal			59,750,50	59,750,50
13.362.0473.2024.0000	Manutenção e Conservação do Centro Cultural			85,357,03	85,357,03
27	Desporto e Lazer			187,786,62	187,786,62
27	811	Desporto de Rendimento		187,786,62	187,786,62
27	811	0740	Desporto do Rendimento	187,786,62	187,786,62
27.811.0740.2025.0000	Apoio e Promoção das Atividades Desportivas Amadoras			93,893,31	93,893,31
27.811.0740.2026.0000	Apoio as Associações Esportivas			25,607,69	25,607,69
27.811.0740.2027.0000	Promoção do Campeonato Municipal de Futebol			68,285,62	68,285,62
27	813	Lazer	85,357,03		85,357,03
27	813	0750	Lazer	85,357,03	85,357,03
27.813.0750.1007.0000	Construção de Arenas Esportivas		51,214,22		51,214,22
27.813.0750.1008.0000	Construção e Restauração de Quadras Esportivas		34,142,81		34,142,81



PREFEITURA MUNICIPAL DE INHANGAPI
AV HERNANI LAMEIRA, Nº440 - CNPJ:05171921/0001-30

Orçamento Programa - Exercício de 2019
Anexo 06
Page 6

PROGRAMA DE TRABALHO
(Inc.II, § 2º, Art.2º)

Lei: 668, Data: 17/12/2018

02 PODER EXECUTIVO					
15 Sec. Mun. de Educação, Cult. e Desporto/Semed					
Código	Especificação	Operação Especial	Projetos	Atividades	Total
TOTAL		0,00	558.413,91	3.411.486,78	3.969.900,69

**PREFEITURA MUNICIPAL DE INHANGAPI**

AV HERNANI LAMEIRA, Nº440 - CNPJ:05171921/0001-30

Orçamento Programa - Exercício de 2019

Anexo 06

Page 7

Lei: 668, Data: 17/12/2018

PROGRAMA DE TRABALHO

(Inc. II, § 2º, Art. 2º)

02 PODER EXECUTIVO**16 Secretaria Mun. de Obras e Urbanismo/Semob**

Código	Especificação	Operação Especial	Projetos	Atividades	Total
01	Legislativa		170.714,06		170.714,06
01	122 Administração Geral		170.714,06		170.714,06
01	122 0032 Organização e Modernização Administrativa		170.714,06		170.714,06
01.122.0032.1009.0000	Construção do Prédio do Legislativo		170.714,06		170.714,06
04	Administração		170.714,06		170.714,06
04	122 Administração Geral		170.714,06		170.714,06
04	122 1201 Manutenção e Conservação de Bens Imóveis		170.714,06		170.714,06
04.122.1201.1010.0000	Construção, Ampliação e Recuperação de Prédios Públicos		170.714,06		170.714,06
15	Urbanismo		956.570,29		956.570,29
15	451 Infra-Estrutura Urbana		956.570,29		956.570,29
15	451 0502 Vias e Logradouros Urbanos		566.770,45		566.770,45
15.451.0502.1011.0000	Pavimentação e Restauração de Vias Urbanas		341.428,12		341.428,12
15.451.0502.1012.0000	Terraplenagem e Empçamento de Vias Urbanas		225.342,33		225.342,33
15	451 0510 Serviços de Parques e Jardins		119.499,84		119.499,84
15.451.0510.1013.0000	Construção de Praças, Parques e Jardins		119.499,84		119.499,84
15	451 0605 Sistema de Esgotos na Zona Urbana		270.300,00		270.300,00
15.451.0605.1014.0000	Construção de Meio-Fio, Sargetas e Sist. de Esgotos		270.300,00		270.300,00
15	452 Serviços Urbanos		25.607,69	2.080.511,73	2.106.119,42
15	452 0037 Administração Geral			1.636.655,16	1.636.655,16
15.452.0037.2028.0000	Manutenção da Sec. Mun. de Obras e Urbanismo/Semob			1.636.655,16	1.636.655,16
15	452 0502 Vias e Logradouros Urbanos		25.607,69	153.642,65	179.250,34
15.452.0502.1015.0000	Restauração e Ampliação de Cemitérios Públicos		25.607,69		25.607,69
15.452.0502.2029.0000	Manutenção e Conservação de Vias Urbanas			153.642,65	153.642,65
15	452 0507 Serviço de Limpeza Urbana			170.714,06	170.714,06
15.452.0507.2030.0000	Manutenção da Coleta de Lixo			170.714,06	170.714,06
15	452 0508 Serviços Funerários			34.142,82	34.142,82
15.452.0508.2031.0000	Manutenção e Conservação de Cemitérios Públicos			34.142,82	34.142,82
15	452 1201 Manutenção e Conservação de Bens Imóveis			85.357,04	85.357,04
15.452.1201.2032.0000	Manutenção e Conservação de Prédios Públicos			85.357,04	85.357,04
17	Saneamento		258.640,00	140.980,00	399.620,00
17	512 Saneamento Básico Urbano		258.640,00	140.980,00	399.620,00
17	512 0601 Abastecimento D'Água na Zona Rural		140.980,00	140.980,00	281.960,00
17.512.0601.1023.0000	Implantação de Micros Sist. de Abast. D'água - Z. Rural		140.980,00		140.980,00
17.512.0601.2055.0000	Manutenção e Conserv. de Micros Sist. Abast. D'água			140.980,00	140.980,00
17	512 0602 Saneamento Geral na Zona Rural		117.660,00		117.660,00
17.512.0602.1024.0000	Construção das Unidades Sanitárias Domiciliares		117.660,00		117.660,00
25	Energia		85.357,03	290.213,90	375.570,93
25	752 Energia Elétrica		85.357,03	290.213,90	375.570,93

**PREFEITURA MUNICIPAL DE INHANGAPI**

AV HERNANI LAMEIRA, Nº440 - CNPJ:05171921/0001-30

Orçamento Programa - Exercício de 2019

Anexo 06

Page 8

PROGRAMA DE TRABALHO

(Inc.II, § 2º, Art.2º)

Lei: 668, Data: 17/12/2018

02 PODER EXECUTIVO**16 Secretaria Mun. de Obras e Urbanismo/Semob**

Código	Especificação	Operação Especial	Projetos	Atividades	T o t a l
25	752 0509 Serviços de Iluminação Pública		85.357,03	290.213,90	375.570,93
25.752.0509.1016.0000	Implantação e Ampl. de Redes de Energia Elétrica		85.357,03		85.357,03
25.752.0509.2033.0000	Manutenção dos Serviços de Iluminação Pública			290.213,90	290.213,90
26	Transporte		1.591.217,12	706.928,43	2.298.145,55
26	782 Transporte Rodoviário		1.591.217,12	706.928,43	2.298.145,55
26	782 0725 Estradas Vicinais		1.420.503,06	215.486,25	1.635.989,31
26.782.0725.1017.0000	Construção Rest. e Pavimentação de Estradas Vicinais		1.420.503,06		1.420.503,06
26.782.0725.2034.0000	Manutenção e Conservação de Estradas Vicinais			215.486,25	215.486,25
26	782 1202 Manutenção de Serviços de Transporte		170.714,06	491.442,18	662.156,24
26.782.1202.1018.0000	Aquisição de Veículos e Máquinas		170.714,06		170.714,06
26.782.1202.2035.0000	Manutenção e Conservação de Veículos e Máquinas			491.442,18	491.442,18
26	784 Transporte Hidroviário		2.597.076,07		2.597.076,07
26	784 0733 Portos e Terminais Fluviais e Lacustres		2.597.076,07		2.597.076,07
26.784.0733.1018.0000	Restauração de Trapiches Públicos		81.620,00		81.620,00
26.784.0733.1020.0000	Construção de Um Porto Hidroviário		2.430.099,04		2.430.099,04
26.784.0733.1031.0000	Recuperação do Trapiche Público		85.357,03		85.357,03
TOTAL		0,00	5.855.896,32	3.218.834,06	9.074.530,38

**PREFEITURA MUNICIPAL DE INHANGAPI**

AV HERNANI LAMEIRA, Nº440 - CNPJ:05171921/0001-30

Orçamento Programa - Exercício de 2019

Anexo 06

Page 9

Lei: 668, Data: 17/12/2018

PROGRAMA DE TRABALHO

(Inc. II, § 2º, Art. 2º)

02 PODER EXECUTIVO**17 Fundo Municipal de Saúde**

Código	Especificação	Operação Especial	Projetos	Atividades	T o t a l
10	Saúde			2.966.200,90	2.966.200,90
10	122 Administração Geral			2.966.200,90	2.966.200,90
10	122 1004 Gestão da Política de Saúde			2.966.200,90	2.966.200,90
10.122.1004.2036.0000	Manutenção e Conservação de Bens Móveis da Saúde/Fms			47.580,00	47.580,00
10.122.1004.2037.0000	Manutenção das Atividades da Sec. Mun. de Saúde/Fms			2.918.640,90	2.918.640,90
10	125 Normalização e Fiscalização			41.200,00	41.200,00
10	125 1004 Gestão da Política de Saúde			41.200,00	41.200,00
10.125.1004.2038.0000	Manutenção das Atividades do Conselho Municipal de Saúde			41.200,00	41.200,00
10	128 Formação de Recursos Humanos			50.000,00	50.000,00
10	128 0066 Treinamento e Capacitação de Recursos Humanos			50.000,00	50.000,00
10.128.0066.2039.0000	Capacitação e Treinamento de Profissionais de Saúde			50.000,00	50.000,00
10	301 Atenção Básica		90.000,00	1.973.822,81	2.063.822,81
10	301 0200 Programa de Ações Básicas de Saúde			767.000,00	767.000,00
10.301.0200.2040.0000	Manutenção do Programa da Atenção Primária			512.000,00	512.000,00
10.301.0200.2041.0000	Manutenção do Programa de Saúde Bucal			115.000,00	115.000,00
10.301.0200.2042.0000	Desenvolvimento do Prog. Ações de Saúde - 192			140.000,00	140.000,00
10	301 0201 Saúde da Criança e Aleitamento Materno			86.800,00	86.800,00
10.301.0201.2043.0000	Desenvolvimento do Prog. de Assist. Materno Infantil - Ami			86.800,00	86.800,00
10	301 0202 Agentes Comunitários de Saúde			449.800,00	449.800,00
10.301.0202.2044.0000	Manutenção da Ação Estratégica Agentes Comunitários de Saúde - PACS			449.800,00	449.800,00
10	301 0203 Assistência Domiciliar de Saúde			537.822,81	537.822,81
10.301.0203.2045.0000	Manutenção da Ação Estratégica Saúde da Família - PSF			502.000,00	502.000,00
10.301.0203.2046.0000	Manutenção de Outros Programas da Atenção Primária			35.822,81	35.822,81
10	301 0220 Prevenção e Controle de Doenças			90.600,00	90.600,00
10.301.0220.2048.0000	Manutenção do Programa e Vacinação			90.600,00	90.600,00
10	301 1202 Manutenção de Serviços de Transporte		90.000,00	41.800,00	131.800,00
10.301.1202.1021.0000	Aquisição de Ambulância		90.000,00		90.000,00
10.301.1202.2049.0000	Manutenção e Conservação de Veículos da Sec. de Saúde			41.800,00	41.800,00
10	302 Assistência Hospitalar e Ambulatorial		400.700,00	1.118.808,00	1.519.508,00
10	302 0210 Assistência Ambulatorial, Emergencial e Hospitalar		400.700,00	818.808,00	1.219.508,00
10.302.0210.1022.0000	Construção, Restauração, Ampliação do Hospital Municipal e UBS		400.700,00		400.700,00
10.302.0210.2047.0000	Aquisição de Material Médico, Odont. e Laboratorial			400.000,00	400.000,00
10.302.0210.2050.0000	Manutenção das Atividades do Hospital Municipal			256.498,00	256.498,00
10.302.0210.2051.0000	Manutenção do Progr. de Assist. Med., Odont. e Ambulatorial			162.310,00	162.310,00
10	302 0230 Assistência Farmacêutica			300.000,00	300.000,00
10.302.0230.2052.0000	Manutenção da Farmácia Básica			300.000,00	300.000,00
10	304 Vigilância Sanitária			102.719,82	102.719,82
10	304 0235 Vigilância Sanitária de Produtos e Serviços			102.719,82	102.719,82
10.304.0235.2053.0000	Manutenção do Programa de Vigilância Sanitária			102.719,82	102.719,82
10	305 Vigilância Epidemiológica			630.900,00	630.900,00



PREFEITURA MUNICIPAL DE INHANGAPI

AV HERNANI LAMEIRA, Nº440 - CNPJ:05171921/0001-30

Orçamento Programa - Exercício de 2019

Anexo 06

Page 10

Lei: 668, Data: 17/12/2018

PROGRAMA DE TRABALHO

(Inc.II, § 2º, Art.2º)

02 PODER EXECUTIVO

17 Fundo Municipal de Saúde

Código	Especificação	Operação Especial	Projetos	Atividades	Total
10 305 0245	Vigilancia Epidemiologica			630.900,00	630.900,00
10.305.0245.2054.0000	Manutenção do Programa de Ações em Saúde			459.900,00	459.900,00
10.305.0245.2090.0000	Manutenção do Programa da Vigilância Epidemiológica			171.000,00	171.000,00
TOTAL		0,00	490.700,00	6.883.651,53	7.374.351,53

**PREFEITURA MUNICIPAL DE INHANGAPI**

AV HERNANI LAMEIRA, Nº440 - CNPJ:05171921/0001-30

Orçamento Programa - Exercício de 2019

Anexo 06

Page 11

Lei: 668, Data: 17/12/2018

PROGRAMA DE TRABALHO

(Inc. II, § 2º, Art. 2º)

02 PODER EXECUTIVO**18 Fundo Municipal de Assistência Social**

Código	Especificação	Operação Especial	Projetos	Atividades	Total
08	Assistência Social			1.050.735,11	1.050.735,11
08	122 Administração Geral			1.050.735,11	1.050.735,11
08	122 0066 Treinamento e Capacitação de Recursos Humanos			20.000,00	20.000,00
08.122.0066.2056.0000	Treinamento e Capac. de Servidores Municipais da Assist. Social - Semas			20.000,00	20.000,00
08	122 0137 Assistência Social Geral			1.030.735,11	1.030.735,11
08.122.0137.2057.0000	Manutenção das Ativ. da Sec. Mun. de Assist. Social - Fmas			1.030.735,11	1.030.735,11
08	242 Assistência ao Portador de Deficiência			35.000,00	35.000,00
08	242 0126 Atenção a Pessoa Portadora de Deficiência			35.000,00	35.000,00
08.242.0126.2058.0000	Manutenção do Programa de Deficientes e Necessidade Especiais			35.000,00	35.000,00
08	243 Assistência à Criança e ao Adolescente			366.500,00	366.500,00
08	243 0131 Amparo Assistencial à Criança e Adolescente			366.500,00	366.500,00
08.243.0131.2059.0000	Manutenção dos Serviços de Convivência e Fortalecimento de Vínculos - SCFV			217.000,00	217.000,00
08.243.0131.2060.0000	Manutenção das Ações do Conselho Tutelar			115.000,00	115.000,00
08.243.0131.2061.0000	Manutenção do Fundo Municipal da Criança e do Adolescente			15.000,00	15.000,00
08.243.0131.2094.0000	Projeto Criança Cidadã			19.500,00	19.500,00
08	244 Assistência Comunitária			320.000,00	320.000,00
08	244 0137 Assistência Social Geral			270.000,00	270.000,00
08.244.0137.2062.0000	Manutenção do Índice de Gestão Descentralizada IGD/BF			60.000,00	60.000,00
08.244.0137.2063.0000	Manutenção do Índice de Gestão Descentralizada IGD/SUAS			55.000,00	55.000,00
08.244.0137.2064.0000	Apoio as Associações Comunitárias			20.000,00	20.000,00
08.244.0137.2065.0000	Manutenção do Prog. de Assist. as Famílias Carentes			40.000,00	40.000,00
08.244.0137.2066.0000	Assistência ao Estudante Carente			20.000,00	20.000,00
08.244.0137.2067.0000	Serviço de Proteção e Atendimento Integral à Família - PAIF/CRAS			45.000,00	45.000,00
08.244.0137.2068.0000	Programa de Ações de Serviços Continuados			30.000,00	30.000,00
08	244 0508 Serviços Funerários			50.000,00	50.000,00
08.244.0508.2069.0000	Manutenção do Programa de Assistência Funeral			50.000,00	50.000,00
08	365 Educação Infantil			50.000,00	50.000,00
08	365 0454 Assist. a Estudantes da Educação Infantil			50.000,00	50.000,00
08.365.0454.2070.0000	Manutenção das Ativ. Assist. das Creches Municipais			50.000,00	50.000,00
08	482 Habitação Urbana			30.000,00	30.000,00
08	482 0519 Melhoria de Condições de Habitações Urbanas			30.000,00	30.000,00
08.482.0519.2071.0000	Apoio a Construção de Moradias de Pessoas Carentes / Fmas			30.000,00	30.000,00
TOTAL		0,00	0,00	1.852.235,11	1.852.235,11

**PREFEITURA MUNICIPAL DE INHANGAPI**

AV HERNANI LAMEIRA, Nº440 - CNPJ:05171921/0001-30

Orçamento Programa - Exercício de 2019

Anexo 06

Page 12

Lei: 668, Data: 17/12/2018

PROGRAMA DE TRABALHO

(Inc.II, § 2º, Art.2º)

02 PODER EXECUTIVO**19 Sec. Mun. de Meio Ambiente e Turismo/Sema**

Código	Especificação	Operação Especial	Projetos	Atividades	Total
18	Gestão Ambiental			34.142,81	34.142,81
18	122 Administração Geral			34.142,81	34.142,81
18	122 0610 Proteção e Preservação de Recursos Ambientais			34.142,81	34.142,81
18.122.0610.2072.0000	Manutenção e Ampliação do Horto Municipal			34.142,81	34.142,81
18	541 Preservação e Conservação Ambiental			507.248,41	507.248,41
18	541 0037 Administração Geral			353.605,75	353.605,75
18.541.0037.2073.0000	Manutenção da Sec. Mun. de Meio Ambiente e Turismo / Sema			353.605,75	353.605,75
18	541 0610 Proteção e Preservação de Recursos Ambientais			153.642,66	153.642,66
18.541.0610.2074.0000	Manutenção das Ativ. de Preserv. do Meio Ambiente			68.285,63	68.285,63
18.541.0610.2075.0000	Fortalecimento da Gestão Ambiental			85.357,03	85.357,03
18	543 Recuperação de Áreas Degradadas		34.142,82		34.142,82
18	543 0620 Recuperação de Áreas Degradadas		34.142,82		34.142,82
18.543.0620.1025.0000	Recuperação de Áreas Degradadas		34.142,82		34.142,82
18	544 Recursos Hídricos			97.307,36	97.307,36
18	544 0621 Conservação e Preservação de Recursos Hídricos			97.307,36	97.307,36
18.544.0621.2076.0000	Reflor. de Nascente e Margens de Copros D'água			97.307,36	97.307,36
18	695 Turismo			51.214,22	51.214,22
18	695 0707 Promoção ao Turismo			51.214,22	51.214,22
18.695.0707.2077.0000	Desenvolvimento do Turismo Municipal			51.214,22	51.214,22
TOTAL		0,00	34.142,82	689.912,80	724.055,62

**PREFEITURA MUNICIPAL DE INHANGAPI**

AV HERNANI LAMEIRA, N°440 - CNPJ:05171921/0001-30

Orçamento Programa - Exercício de 2019

Anexo 06

Page 13

Lei: 668, Data: 17/12/2018

PROGRAMA DE TRABALHO

(Inc. II, § 2º, Art. 2º)

02 PODER EXECUTIVO**20 Fundo de Desenvol. da Ed. Básica e Fundamental**

Código	Especificação	Operação Especial	Projetos	Atividades	Total
12	Educação		525.000,00	4.833.779,19	5.358.779,19
12	361 Ensino Fundamental		525.000,00	4.833.779,19	5.358.779,19
12	361 0401 Gestão de Ensino Fundamental				
12.361.0401.1026.0000	Constr. de Quadras Poliesp. Feb 40%		100.000,00		100.000,00
12	361 0405 Equip. de Informática para o Ensino Fundamental				
12.361.0405.1027.0000	Implant. Mant. de Labo. de Infor. Feb 40%		100.000,00		100.000,00
12.361.0405.1027.0000	Implant. Mant. de Labo. de Infor. Feb 40%		75.000,00		75.000,00
12	361 0406 Treinamento e Aperf. de Profissionais do Ensino Fundamental			70.000,00	70.000,00
12.361.0406.2078.0000	Treinamento e Aperf. Prof. Municipais Feb 40%			70.000,00	70.000,00
12	361 0408 Transporte Escolar para o Ensino Fundamental		100.000,00		100.000,00
12.361.0408.1028.0000	Aquisição de Transp. Escolar/FUNDEB 40%		100.000,00		100.000,00
12	361 0450 Valorização e Manutenção da Educação Básica		250.000,00	4.763.779,19	5.013.779,19
12.361.0450.1029.0000	Constr. Ampl. Recup. de Unid. Escol. Feb 40%		250.000,00		250.000,00
12.361.0450.2079.0000	Manut. dos Profissionais do Magistério Feb 60%			3.006.779,19	3.006.779,19
12.361.0450.2080.0000	Manutenção dos Serviços de Apoio Feb 40%			1.650.000,00	1.650.000,00
12.361.0450.2081.0000	Manut. do Progr. Transporte Escolar Feb 40%			107.000,00	107.000,00
12	365 Educação Infantil			560.000,00	560.000,00
12	365 0450 Valorização e Manutenção da Educação Básica			560.000,00	560.000,00
12.365.0450.2082.0000	Manut. das Ativid. Profiss. Educ. Infantil Feb 60%			310.000,00	310.000,00
12.365.0450.2083.0000	Apoio as Ativid. da Educ. Infantil Feb 60%			250.000,00	250.000,00
12	366 Educação de Jovens e Adultos			345.000,00	345.000,00
12	366 0450 Valorização e Manutenção da Educação Básica			345.000,00	345.000,00
12.366.0450.2084.0000	Manut. das Ativid. das Prof. do Magist. Feb 60%			225.000,00	225.000,00
12.366.0450.2085.0000	Manut. das Atividades de Apoio - EJA Feb 40%			120.000,00	120.000,00
12	367 Educação Especial			291.000,00	291.000,00
12	367 0450 Valorização e Manutenção da Educação Básica			291.000,00	291.000,00
12.367.0450.2086.0000	Manut. das Ativ. dos Profis. do Mag. Ed. Especial Feb 60%			190.000,00	190.000,00
12.367.0450.2087.0000	Manut. dos Serv. Apoio da Educ. Especial Feb 40%			101.000,00	101.000,00
TOTAL		0,00	525.000,00	6.029.779,19	6.554.779,19
TOTAL GERAL		269.702,31	7.580.953,05	26.694.790,69	34.545.446,05

EGILASIO ALVES FEITOSA
PREFEITO
JORGE LUIS DE OLIVEIRA
CONTADOR

**PREFEITURA MUNICIPAL DE INHANGAPI**

AV HERNANI LAMEIRA, Nº440 - CNPJ:05171921/0001-30

Orçamento Programa - Exercício de 2019

Anexo 07

Page 1

Lei: 668, Data: 17/12/2018

**PROGRAMA DE TRABALHO DO GOVERNO
DEMONSTRATIVO DE FUNÇÕES, SUBFUNÇÕES E PROGRAMAS
POR PROJETOS, ATIVIDADES E OPERAÇÕES ESPECIAIS**

(Inc. II, § 2º, Art. 2º)

Código	Especificação	Operação Especial	Projetos	Atividades	Total
01	Legislativa	0,00	205.714,06	1.340.463,70	1.546.177,76
01	031 Ação Legislativa	0,00	35.000,00	1.340.463,70	1.375.463,70
01	031 0001 Ação Legislativa	0,00	35.000,00	1.340.463,70	1.375.463,70
01.031.0001.1001.0000	Ampliação e Aparelhamento da Câmara Municipal	0,00	35.000,00	0,00	35.000,00
01.031.0001.2001.0000	Manutenção das Atividades da Câmara Municipal	0,00	0,00	1.320.463,70	1.320.463,70
01.031.0001.2002.0000	Encargos com Publicidade da Câmara Municipal	0,00	0,00	20.000,00	20.000,00
01	122 Administração Geral	0,00	170.714,06	0,00	170.714,06
01	122 0032 Organização e Modernização Administrativa	0,00	170.714,06	0,00	170.714,06
01.122.0032.1009.0000	Construção do Prédio do Legislativo	0,00	170.714,06	0,00	170.714,06
04	Administração	0,00	170.714,06	2.690.998,98	2.861.713,04
04	122 Administração Geral	0,00	170.714,06	1.925.550,17	2.096.264,23
04	122 0032 Organização e Modernização Administrativa	0,00	0,00	1.925.550,17	1.925.550,17
04.122.0032.2003.0000	Coordenação e Manutenção do Gabinete do Prefeito	0,00	0,00	647.598,72	647.598,72
04.122.0032.2004.0000	Encargos com Publicidade do Executivo Municipal	0,00	0,00	93.892,15	93.892,15
04.122.0032.2005.0000	Manutenção da Sec. Mun. de Administração e Planejamento	0,00	0,00	1.184.059,30	1.184.059,30
04	122 1201 Manutenção e Conservação de Bens Imóveis	0,00	170.714,06	0,00	170.714,06
04.122.1201.1010.0000	Construção, Ampliação e Recuperação de Prédios Públicos	0,00	170.714,06	0,00	170.714,06
04	123 Administração Financeira	0,00	0,00	437.679,20	437.679,20
04	123 0032 Organização e Modernização Administrativa	0,00	0,00	437.679,20	437.679,20
04.123.0032.2006.0000	Manutenção da Secretaria de Finanças	0,00	0,00	437.679,20	437.679,20
04	124 Controle Interno	0,00	0,00	128.033,80	128.033,80
04	124 0042 Controle Interno	0,00	0,00	128.033,80	128.033,80
04.124.0042.2007.0000	Manutenção do Controle Interno do Executivo	0,00	0,00	128.033,80	128.033,80
04	126 Tecnologia da Informação	0,00	0,00	42.679,10	42.679,10
04	126 0032 Organização e Modernização Administrativa	0,00	0,00	42.679,10	42.679,10
04.126.0032.2008.0000	Reorganização e Modernização Informática do Município	0,00	0,00	42.679,10	42.679,10
04	128 Formação de Recursos Humanos	0,00	0,00	54.628,27	54.628,27
04	128 0032 Organização e Modernização Administrativa	0,00	0,00	54.628,27	54.628,27
04.128.0032.2009.0000	Capacitação e Treinamento de Servidores Municipais	0,00	0,00	54.628,27	54.628,27
04	272 Previdência do Regime Estatutário	0,00	0,00	102.428,44	102.428,44
04	272 0156 Inativos e Pensionistas da Previdência Estatutária	0,00	0,00	102.428,44	102.428,44
04.272.0156.2010.0000	Encargos com Inativos e Pensionistas	0,00	0,00	102.428,44	102.428,44
08	Assistência Social	0,00	0,00	1.852.235,11	1.852.235,11
08	122 Administração Geral	0,00	0,00	1.050.735,11	1.050.735,11

**PREFEITURA MUNICIPAL DE INHANGAPI**

AV HERNANI LAMEIRA, Nº440 - CNPJ:05171921/0001-30

Orçamento Programa - Exercício de 2019

Anexo 07

Page 2

Lel: 668, Data: 17/12/2018

**PROGRAMA DE TRABALHO DO GOVERNO
DEMONSTRATIVO DE FUNÇÕES, SUBFUNÇÕES E PROGRAMAS
POR PROJETOS, ATIVIDADES E OPERAÇÕES ESPECIAIS**

(Inc. II, § 2º, Art. 2º)

Código	Especificação	Operação Especial	Projetos	Atividades	Total
08	Assistência Social	0,00	0,00	1.852.235,11	1.852.235,11
08	122 Administração Geral	0,00	0,00	1.050.735,11	1.050.735,11
08	122 0086 Treinamento e Capacitação de Recursos Humanos	0,00	0,00	20.000,00	20.000,00
08,122.0086.2056.0000	Treinamento e Capac. de Servidores Municipais da Assiat. Social - Semas	0,00	0,00	20.000,00	20.000,00
08	122 0137 Assistência Social Geral	0,00	0,00	1.030.735,11	1.030.735,11
08,122.0137.2057.0000	Manutenção das Ativ. da Sec. Mun. de Assist. Social - Fmas	0,00	0,00	1.030.735,11	1.030.735,11
08	242 Assistência ao Portador de Deficiência	0,00	0,00	35.000,00	35.000,00
08	242 0126 Atenção a Pessoa Portadora de Deficiência	0,00	0,00	35.000,00	35.000,00
08,242.0126.2058.0000	Manutenção do Programa de Deficientes e Necessidade Especiais	0,00	0,00	35.000,00	35.000,00
08	243 Assistência à Criança e ao Adolescente	0,00	0,00	366.500,00	366.500,00
08	243 0131 Amparo Assistencial a Criança e Adolescente	0,00	0,00	366.500,00	366.500,00
08,243.0131.2059.0000	Manutenção dos Serviços de Convivência e Fortalecimento de Vínculos - SCFV	0,00	0,00	217.000,00	217.000,00
08,243.0131.2060.0000	Manutenção das Ações do Conselho Tutelar	0,00	0,00	115.000,00	115.000,00
08,243.0131.2061.0000	Manutenção do Fundo Municipal da Criança e do Adolescente	0,00	0,00	15.000,00	15.000,00
08,243.0131.2094.0000	Projeto Criança Cidadã	0,00	0,00	19.500,00	19.500,00
08	244 Assistência Comunitária	0,00	0,00	320.000,00	320.000,00
08	244 0137 Assistência Social Geral	0,00	0,00	270.000,00	270.000,00
08,244.0137.2062.0000	Manutenção do Índice de Gestão Descentralizada IGD/BF	0,00	0,00	60.000,00	60.000,00
08,244.0137.2063.0000	Manutenção do Índice de Gestão Descentralizada IGD/SUAS	0,00	0,00	55.000,00	55.000,00
08,244.0137.2064.0000	Apoio as Associações Comunitárias	0,00	0,00	20.000,00	20.000,00
08,244.0137.2065.0000	Manutenção do Prog. de Assist. as Famílias Carentes	0,00	0,00	40.000,00	40.000,00
08,244.0137.2066.0000	Assistência ao Estudante Carente	0,00	0,00	20.000,00	20.000,00
08,244.0137.2067.0000	Serviço de Proteção e Atendimento Integral a Família - PAIF/CRAS	0,00	0,00	45.000,00	45.000,00
08,244.0137.2068.0000	Programa de Ações de Serviços Continuados	0,00	0,00	30.000,00	30.000,00
08	244 0508 Serviços Funerários	0,00	0,00	50.000,00	50.000,00
08,244.0508.2069.0000	Manutenção do Programa de Assistência Funeral	0,00	0,00	50.000,00	50.000,00
08	365 Educação Infantil	0,00	0,00	50.000,00	50.000,00
08	365 0454 Assist. a Estudantes da Educação Infantil	0,00	0,00	50.000,00	50.000,00
08,365.0454.2070.0000	Manutenção das Ativ. Assist. das Creches Municipais	0,00	0,00	50.000,00	50.000,00
08	482 Habitação Urbana	0,00	0,00	30.000,00	30.000,00
08	482 0519 Melhoria de Condições de Habitações Urbanas	0,00	0,00	30.000,00	30.000,00
08,482.0519.2071.0000	Apoio a Construção de Moradias de Pessoas Carentes / Fmas	0,00	0,00	30.000,00	30.000,00
10	Saúde	0,00	490.700,00	6.883.651,53	7.374.351,53
10	122 Administração Geral	0,00	0,00	2.966.200,90	2.966.200,90
10	122 1004 Gestão da Política de Saúde	0,00	0,00	2.966.200,90	2.966.200,90
10,122.1004.2036.0000	Manutenção e Conservação de Bens Móveis da Saúde/Fms	0,00	0,00	47.560,00	47.560,00
10,122.1004.2037.0000	Manutenção das Atividades da Sec. Mun. de Saúde/Fms	0,00	0,00	2.918.640,90	2.918.640,90
10	125 Normalização e Fiscalização	0,00	0,00	41.200,00	41.200,00

**PREFEITURA MUNICIPAL DE INHANGAPI**

AV HERNANI LAMEIRA, Nº440 - CNPJ:05171921/0001-30

Orçamento Programa - Exercício de 2019

Anexo 07

Page 3

Lei: 668, Data: 17/12/2018

**PROGRAMA DE TRABALHO DO GOVERNO
DEMONSTRATIVO DE FUNÇÕES, SUBFUNÇÕES E PROGRAMAS
POR PROJETOS, ATIVIDADES E OPERAÇÕES ESPECIAIS**
(Inc. II, § 2º, Art. 2º)

Código	Especificação	Operação Especial	Projetos	Atividades	Total
10	Saúde	0,00	490.700,00	6.883.851,53	7.374.351,53
10	125	0,00	0,00	41.200,00	41.200,00
10	125	0,00	0,00	41.200,00	41.200,00
10,125,1004,2038,0000	1004 Gestão da Política de Saúde Manutenção das Atividades do Conselho Municipal de Saúde	0,00	0,00	41.200,00	41.200,00
10	128	0,00	0,00	50.000,00	50.000,00
10	128	0,00	0,00	50.000,00	50.000,00
10,128,0088,2039,0000	0088 Treinamento e Capacitação de Recursos Humanos Capacitação e Treinamento de Profissionais de Saúde	0,00	0,00	50.000,00	50.000,00
10	301	0,00	90.000,00	1.973.822,81	2.063.822,81
10	301	0,00	0,00	767.000,00	767.000,00
10,301,0200,2040,0000	0200 Programa de Ações Básicas de Saúde Manutenção do Programa da Atenção Primária	0,00	0,00	512.000,00	512.000,00
10,301,0200,2041,0000	2041 Manutenção do Programa de Saúde Bucal	0,00	0,00	115.000,00	115.000,00
10,301,0200,2042,0000	2042 Desenvolvimento do Prog. Ações de Saúde - 192	0,00	0,00	140.000,00	140.000,00
10	301	0,00	0,00	86.800,00	86.800,00
10,301,0201,2043,0000	0201 Saúde da Criança e Aleitamento Materno Desenvolvimento do Prog. de Assist. Materno Infantil - Ami	0,00	0,00	86.800,00	86.800,00
10	301	0,00	0,00	449.800,00	449.800,00
10,301,0202,2044,0000	0202 Agentes Comunitários de Saúde Manutenção da Ação Estratégica Agentes Comunitários de Saúde - PACS	0,00	0,00	449.800,00	449.800,00
10	301	0,00	0,00	537.822,81	537.822,81
10,301,0203,2045,0000	0203 Assistência Domiciliar de Saúde Manutenção da Ação Estratégica Saúde da Família - PSF	0,00	0,00	502.000,00	502.000,00
10,301,0203,2046,0000	2046 Manutenção de Outros Programas da Atenção Primária	0,00	0,00	35.822,81	35.822,81
10	301	0,00	0,00	90.600,00	90.600,00
10,301,0220,2048,0000	0220 Prevenção e Controle de Doenças Manutenção do Programa e Vacinação	0,00	0,00	90.600,00	90.600,00
10	301	0,00	90.000,00	41.800,00	131.800,00
10,301,1202,1021,0000	1202 Manutenção de Serviços de Transporte Aquisição de Ambulância	0,00	90.000,00	0,00	90.000,00
10,301,1202,2049,0000	2049 Manutenção e Conservação de Veículos da Sec. de Saúde	0,00	0,00	41.800,00	41.800,00
10	302	0,00	400.700,00	1.118.808,00	1.519.508,00
10	302	0,00	400.700,00	818.808,00	1.219.508,00
10,302,0210,1022,0000	0210 Assistência Ambulatorial, Emergencial e Hospitalar Construção, Restauração, Ampliação do Hospital Municipal e UBS	0,00	400.700,00	0,00	400.700,00
10,302,0210,2047,0000	2047 Aquisição de Material Médico, Odont. e Laboratorial	0,00	0,00	400.000,00	400.000,00
10,302,0210,2050,0000	2050 Manutenção das Atividades do Hospital Municipal	0,00	0,00	256.498,00	256.498,00
10,302,0210,2051,0000	2051 Manutenção do Progr. de Assist. Méd., Odont. e Ambulatorial	0,00	0,00	162.310,00	162.310,00
10	302	0,00	0,00	300.000,00	300.000,00
10,302,0230,2052,0000	0230 Assistência Farmacêutica Manutenção da Farmácia Básica	0,00	0,00	300.000,00	300.000,00
10	304	0,00	0,00	102.719,82	102.719,82
10	304	0,00	0,00	102.719,82	102.719,82
10,304,0235,2053,0000	0235 Vigilância Sanitária de Produtos e Serviços Manutenção do Programa de Vigilância Sanitária	0,00	0,00	102.719,82	102.719,82
10	305	0,00	0,00	630.900,00	630.900,00
10	305	0,00	0,00	630.900,00	630.900,00
10,305,0245,2054,0000	0245 Vigilância Epidemiológica Manutenção do Programa de Ações em Saúde	0,00	0,00	459.900,00	459.900,00
10,305,0245,2090,0000	2090 Manutenção do Programa de Vigilância Epidemiológica	0,00	0,00	171.000,00	171.000,00

**PREFEITURA MUNICIPAL DE INHANGAPI**

AV HERNANI LAMEIRA, Nº440 - CNPJ:05171921/0001-30

Orçamento Programa - Exercício de 2019

Anexo 07

Page 4

Lei: 668, Data: 17/12/2018

**PROGRAMA DE TRABALHO DO GOVERNO
DEMONSTRATIVO DE FUNÇÕES, SUBFUNÇÕES E PROGRAMAS
POR PROJETOS, ATIVIDADES E OPERAÇÕES ESPECIAIS
(Inc. II, § 2º, Art. 2º)**

Código	Especificação	Operação Especial	Projetos	Atividades	Total
11	Trabalho	0,00	0,00	26.500,00	26.500,00
11	333 Empregabilidade	0,00	0,00	26.500,00	26.500,00
11	333 0032 Organização e Modernização Administrativa	0,00	0,00	26.500,00	26.500,00
11.333.0032.2095.0000	Criação de Emprego e Renda	0,00	0,00	26.500,00	26.500,00
12	Educação	0,00	980.985,47	8.830.371,21	9.811.356,68
12	122 Administração Geral	0,00	0,00	1.376.446,22	1.376.446,22
12	122 0401 Gestão de Ensino Fundamental	0,00	0,00	1.376.446,22	1.376.446,22
12.122.0401.2015.0000	Manutenção das Atividades da Secretaria de Educação	0,00	0,00	1.325.232,00	1.325.232,00
12.122.0401.2016.0000	Manutenção dos Conselhos Ligados à Área de Educação	0,00	0,00	51.214,22	51.214,22
12	306 Alimentação e Nutrição	0,00	0,00	550.000,00	550.000,00
12	306 0251 Alimentação Escolar	0,00	0,00	550.000,00	550.000,00
12.306.0251.2017.0000	Manutenção do Programa de Alimentação Escolar	0,00	0,00	550.000,00	550.000,00
12	361 Ensino Fundamental	0,00	980.985,47	5.707.924,99	6.688.910,46
12	361 0401 Gestão de Ensino Fundamental	0,00	455.985,47	359.456,38	815.441,85
12.361.0401.1003.0000	Aquisição e Recuperação de Carteiras	0,00	85.357,03	0,00	85.357,03
12.361.0401.1004.0000	Construção, Ampliação e Reforma de Unidades Escolares	0,00	270.628,44	0,00	270.628,44
12.361.0401.1026.0000	Constr. de Quadras Poliesp. Feb 40%	0,00	100.000,00	0,00	100.000,00
12.361.0401.2018.0000	Manutenção do Programa Dinheiro Direto na Escola - PDDE	0,00	0,00	168.256,87	168.256,87
12.361.0401.2019.0000	Manutenção do Programa Salário Educação QSE	0,00	0,00	191.199,51	191.199,51
12	361 0405 Equip. de Informática para o Ensino Fundamental	0,00	75.000,00	0,00	75.000,00
12.361.0405.1027.0000	Implant. Mant. de Labo. de Infor. Feb 40%	0,00	75.000,00	0,00	75.000,00
12	361 0406 Treinamento e Aperf. de Profissionais do Ensino Fundamental	0,00	0,00	70.000,00	70.000,00
12.361.0406.2078.0000	Treinamento e Aperf. Prof. Municipais Feb 40%	0,00	0,00	70.000,00	70.000,00
12	361 0408 Transporte Escolar para o Ensino Fundamental	0,00	200.000,00	514.689,42	714.689,42
12.361.0408.1005.0000	Aquisição de Transporte Escolar FNDE	0,00	100.000,00	0,00	100.000,00
12.361.0408.1028.0000	Aquisição de Transp. Escolar/FUNDEB 40%	0,00	100.000,00	0,00	100.000,00
12.361.0408.2020.0000	Manutenção do Programa de Transporte Escolar	0,00	0,00	514.689,42	514.689,42
12	361 0450 Valorização e Manutenção da Educação Básica	0,00	250.000,00	4.763.779,19	5.013.779,19
12.361.0450.1029.0000	Constr. Ampl. Recup. de Unid. Escol. Feb 40%	0,00	250.000,00	0,00	250.000,00
12.361.0450.2079.0000	Manut. dos Profissionais do Magistério Feb 60%	0,00	0,00	3.006.779,19	3.006.779,19
12.361.0450.2080.0000	Manutenção dos Serviços de Apoio Feb 40%	0,00	0,00	1.650.000,00	1.650.000,00
12.361.0450.2081.0000	Manut. do Progr. Transporte Escolar Feb 40%	0,00	0,00	107.000,00	107.000,00
12	365 Educação Infantil	0,00	0,00	560.000,00	560.000,00
12	365 0450 Valorização e Manutenção da Educação Básica	0,00	0,00	560.000,00	560.000,00
12.365.0450.2082.0000	Manut. das Ativid. Profiss. Educ. Infantil Feb 60%	0,00	0,00	310.000,00	310.000,00
12.365.0450.2083.0000	Apoio as Ativid. da Educ. Infantil Feb 60%	0,00	0,00	250.000,00	250.000,00
12	366 Educação de Jovens e Adultos	0,00	0,00	345.000,00	345.000,00
12	366 0450 Valorização e Manutenção da Educação Básica	0,00	0,00	345.000,00	345.000,00
12.366.0450.2084.0000	Manut. das Ativid. das Prof. do Magist. Feb 60%	0,00	0,00	225.000,00	225.000,00
12.366.0450.2085.0000	Manut. das Atividades de Apoio - EJA Feb 40%	0,00	0,00	120.000,00	120.000,00

**PREFEITURA MUNICIPAL DE INHANGAPI**

AV HERNANI LAMEIRA, Nº440 - CNPJ:05171921/0001-30

Orçamento Programa - Exercício de 2019

Anexo 07

Page 5

Lei: 668, Data: 17/12/2018

**PROGRAMA DE TRABALHO DO GOVERNO
DEMONSTRATIVO DE FUNÇÕES, SUBFUNÇÕES E PROGRAMAS
POR PROJETOS, ATIVIDADES E OPERAÇÕES ESPECIAIS**

(Inc. II, § 2º, Art. 2º)

Código	Especificação	Operação Especial	Projetos	Atividades	Total
12	Educação	0,00	980.985,47	8.830.371,21	9.811.356,68
12	367 Educação Especial	0,00	0,00	291.000,00	291.000,00
12	367 0450 Valorização e Manutenção da Educação Básica	0,00	0,00	291.000,00	291.000,00
12.367.0450.2086.0000	Manut. das Ativ. dos Profis. do Mag. Ed. Especial Feb 60%	0,00	0,00	190.000,00	190.000,00
12.367.0450.2087.0000	Manut. dos Serv. Apoio da Educ. Especial Feb 40%	0,00	0,00	101.000,00	101.000,00
13	Cultura	0,00	17.071,41	423.108,14	440.179,55
13	122 Administração Geral	0,00	0,00	192.643,58	192.643,58
13	122 0032 Organização e Modernização Administrativa	0,00	0,00	192.643,58	192.643,58
13.122.0032.2021.0000	Manutenção das Atividades da Cultura e Desporto	0,00	0,00	192.643,58	192.643,58
13	392 Difusão Cultural	0,00	17.071,41	230.464,56	247.535,97
13	392 0472 Apoio e Incentivo as Artes	0,00	0,00	85.357,03	85.357,03
13.392.0472.2022.0000	Apoio e Promoção de Eventos Culturais, Folclóricos e Religiosos	0,00	0,00	85.357,03	85.357,03
13	392 0473 Difusão Cultural	0,00	17.071,41	145.107,53	162.178,94
13.392.0473.1006.0000	Ampliação do Centro Cultural	0,00	17.071,41	0,00	17.071,41
13.392.0473.2023.0000	Manutenção da Escola de Música Municipal	0,00	0,00	59.750,50	59.750,50
13.392.0473.2024.0000	Manutenção e Conservação do Centro Cultural	0,00	0,00	85.357,03	85.357,03
15	Urbanismo	0,00	982.177,98	2.080.511,73	3.062.689,71
15	451 Infra-Estrutura Urbana	0,00	958.570,29	0,00	958.570,29
15	451 0502 Vias e Logradouros Urbanos	0,00	566.770,45	0,00	566.770,45
15.451.0502.1011.0000	Pavimentação e Restauração de Vias Urbanas	0,00	341.428,12	0,00	341.428,12
15.451.0502.1012.0000	Terraplenagem e Empiçamento de Vias Urbanas	0,00	225.342,33	0,00	225.342,33
15	451 0510 Serviços de Parques e Jardins	0,00	119.499,84	0,00	119.499,84
15.451.0510.1013.0000	Construção de Praças, Parques e Jardins	0,00	119.499,84	0,00	119.499,84
15	451 0605 Sistema de Esgotos na Zona Urbana	0,00	270.300,00	0,00	270.300,00
15.451.0605.1014.0000	Construção de Meio-Fio, Sargetas e Sist. de Esgotos	0,00	270.300,00	0,00	270.300,00
15	452 Serviços Urbanos	0,00	25.607,69	2.080.511,73	2.106.119,42
15	452 0037 Administração Geral	0,00	0,00	1.636.655,16	1.636.655,16
15.452.0037.2028.0000	Manutenção da Sec. Mun. de Obras e Urbanismo/Semob	0,00	0,00	1.636.655,16	1.636.655,16
15	452 0502 Vias e Logradouros Urbanos	0,00	25.607,69	153.642,65	179.250,34
15.452.0502.1015.0000	Restauração e Ampliação de Cemitérios Públicos	0,00	25.607,69	0,00	25.607,69
15.452.0502.2029.0000	Manutenção e Conservação de Vias Urbanas	0,00	0,00	153.642,65	153.642,65
15	452 0507 Serviço de Limpeza Urbana	0,00	0,00	170.714,06	170.714,06
15.452.0507.2030.0000	Manutenção da Coleta de Lixo	0,00	0,00	170.714,06	170.714,06
15	452 0508 Serviços Funerários	0,00	0,00	34.142,82	34.142,82
15.452.0508.2031.0000	Manutenção e Conservação de Cemitérios Públicos	0,00	0,00	34.142,82	34.142,82
15	452 1201 Manutenção e Conservação de Bens Imóveis	0,00	0,00	85.357,04	85.357,04
15.452.1201.2032.0000	Manutenção e Conservação de Prédios Públicos	0,00	0,00	85.357,04	85.357,04

**PREFEITURA MUNICIPAL DE INHANGAPI**

AV HERNANI LAMEIRA, Nº440 - CNPJ:05171921/0001-30

Orçamento Programa - Exercício de 2019

Anexo 07

Page 6

Lei: 668, Data: 17/12/2018

**PROGRAMA DE TRABALHO DO GOVERNO
DEMONSTRATIVO DE FUNÇÕES, SUBFUNÇÕES E PROGRAMAS
POR PROJETOS, ATIVIDADES E OPERAÇÕES ESPECIAIS**

(Inc. II, § 2º, Art. 2º)

Código	Especificação	Operação Especial	Projetos	Atividades	Total
17	Saneamento	0,00	258.640,00	140.980,00	399.620,00
17	512 Saneamento Básico Urbano	0,00	258.640,00	140.980,00	399.620,00
17	512 0601 Abastecimento D'Água na Zona Rural	0,00	140.980,00	140.980,00	281.960,00
17.512.0601.1023.0000	Implantação de Micros Sist. de Abast. D'água - Z. Rural	0,00	140.980,00	0,00	140.980,00
17.512.0601.2065.0000	Manutenção e Conserv. de Micros Sist. Abast. D'água	0,00	0,00	140.980,00	140.980,00
17	512 0602 Saneamento Geral na Zona Rural	0,00	117.660,00	0,00	117.660,00
17.512.0602.1024.0000	Construção das Unidades Sanitárias Domiciliares	0,00	117.660,00	0,00	117.660,00
18	Gestão Ambiental	0,00	34.142,82	689.912,80	724.055,62
18	122 Administração Geral	0,00	0,00	34.142,81	34.142,81
18	122 0610 Proteção e Preservação de Recursos Ambientais	0,00	0,00	34.142,81	34.142,81
18.122.0610.2072.0000	Manutenção e Ampliação do Horto Municipal	0,00	0,00	34.142,81	34.142,81
18	541 Preservação e Conservação Ambiental	0,00	0,00	507.248,41	507.248,41
18	541 0037 Administração Geral	0,00	0,00	353.605,75	353.605,75
18.541.0037.2073.0000	Manutenção da Sec. Mun. de Meio Ambiente e Turismo / Sema	0,00	0,00	353.605,75	353.605,75
18	541 0610 Proteção e Preservação de Recursos Ambientais	0,00	0,00	153.642,66	153.642,66
18.541.0610.2074.0000	Manutenção das Ativ. de Preserv. do Meio Ambiente	0,00	0,00	68.285,63	68.285,63
18.541.0610.2075.0000	Fortalecimento da Gestão Ambiental	0,00	0,00	85.357,03	85.357,03
18	543 Recuperação de Áreas Degradadas	0,00	34.142,82	0,00	34.142,82
18	543 0620 Recuperação de Áreas Degradadas	0,00	34.142,82	0,00	34.142,82
18.543.0620.1025.0000	Recuperação de Áreas Degradadas	0,00	34.142,82	0,00	34.142,82
18	544 Recursos Hídricos	0,00	0,00	97.307,36	97.307,36
18	544 0621 Conservação e Preservação de Recursos Hídricos	0,00	0,00	97.307,36	97.307,36
18.544.0621.2076.0000	Refor. de Nascente e Margens de Copros D'água	0,00	0,00	97.307,36	97.307,36
18	695 Turismo	0,00	0,00	51.214,22	51.214,22
18	695 0707 Promoção ao Turismo	0,00	0,00	51.214,22	51.214,22
18.695.0707.2077.0000	Desenvolvimento do Turismo Municipal	0,00	0,00	51.214,22	51.214,22
20	Agricultura	0,00	81.800,00	551.128,54	632.928,54
20	122 Administração Geral	0,00	0,00	401.554,87	401.554,87
20	122 0032 Organização e Modernização Administrativa	0,00	0,00	401.554,87	401.554,87
20.122.0032.2011.0000	Manutenção da Secretaria Municipal de Agricultura	0,00	0,00	401.554,87	401.554,87
20	128 Formação de Recursos Humanos	0,00	0,00	37.165,26	37.165,26
20	128 0066 Treinamento e Capacitação de Recursos Humanos	0,00	0,00	37.165,26	37.165,26
20.128.0066.2012.0000	Treinamento e Capacitação de Produtores Rurais	0,00	0,00	37.165,26	37.165,26
20	608 Promoção da Produção Agrícola	0,00	81.800,00	112.408,41	194.208,41

**PREFEITURA MUNICIPAL DE INHANGAPI**

AV HERNANI LAMEIRA, Nº440 - CNPJ:05171921/0001-30

Orçamento Programa - Exercício de 2019

Anexo 07

Page 7

Lei: 668, Data: 17/12/2018

**PROGRAMA DE TRABALHO DO GOVERNO
DEMONSTRATIVO DE FUNÇÕES, SUBFUNÇÕES E PROGRAMAS
POR PROJETOS, ATIVIDADES E OPERAÇÕES ESPECIAIS**

(Inc. II, § 2º, Art. 2º)

Código	Especificação	Operação Especial	Projetos	Atividades	Total
20	Agricultura	0,00	81.800,00	551.128,54	632.928,54
20	608 Promoção da Produção Agrícola	0,00	81.800,00	112.408,41	194.208,41
20	608 0641 Mecanização Agrícola	0,00	0,00	59.486,00	59.486,00
20.608.0641.2013.0000	Manutenção e Conservação de Veículos, Máquinas e Implementos	0,00	0,00	59.486,00	59.486,00
20	608 0643 Produção Agrícola	0,00	81.800,00	52.922,41	134.722,41
20.608.0643.1002.0000	Aquisição de Máquinas e Implementos Agrícolas	0,00	50.000,00	0,00	50.000,00
20.608.0643.1030.0000	Implantação e Manutenção da Piscicultura	0,00	31.800,00	0,00	31.800,00
20.608.0643.2014.0000	Apoio ao Pequeno Produtor Agrícola	0,00	0,00	52.922,41	52.922,41
25	Energia	0,00	85.357,03	290.213,90	375.570,93
25	752 Energia Elétrica	0,00	85.357,03	290.213,90	375.570,93
25	752 0509 Serviços de Iluminação Pública	0,00	85.357,03	290.213,90	375.570,93
25.752.0509.1016.0000	Implantação e Ampl. de Redes de Energia Elétrica	0,00	85.357,03	0,00	85.357,03
25.752.0509.2033.0000	Manutenção dos Serviços de Iluminação Pública	0,00	0,00	290.213,90	290.213,90
26	Transporte	0,00	4.188.293,19	706.928,43	4.895.221,62
26	782 Transporte Rodoviário	0,00	1.591.217,12	706.928,43	2.298.145,55
26	782 0725 Estradas Vicinais	0,00	1.420.503,06	215.486,25	1.635.989,31
26.782.0725.1017.0000	Construção Rest. e Pavimentação de Estradas Vicinais	0,00	1.420.503,06	0,00	1.420.503,06
26.782.0725.2034.0000	Manutenção e Conservação de Estradas Vicinais	0,00	0,00	215.486,25	215.486,25
26	782 1202 Manutenção de Serviços de Transporte	0,00	170.714,06	491.442,18	662.156,24
26.782.1202.1018.0000	Aquisição de Veículos e Máquinas	0,00	170.714,06	0,00	170.714,06
26.782.1202.2035.0000	Manutenção e Conservação de Veículos e Máquinas	0,00	0,00	491.442,18	491.442,18
26	784 Transporte Hidroviário	0,00	2.597.076,07	0,00	2.597.076,07
26	784 0733 Portos e Terminais Fluviais e Lacustres	0,00	2.597.076,07	0,00	2.597.076,07
26.784.0733.1019.0000	Restauração de Trapiches Públicos	0,00	81.620,00	0,00	81.620,00
26.784.0733.1020.0000	Construção de Um Porto Hidroviário	0,00	2.430.099,04	0,00	2.430.099,04
26.784.0733.1031.0000	Recuperação do Trapiche Público	0,00	85.357,03	0,00	85.357,03
27	Desporto e Lazer	0,00	85.357,03	187.786,62	273.143,65
27	811 Desporto de Rendimento	0,00	0,00	187.786,62	187.786,62
27	811 0740 Desporto do Rendimento	0,00	0,00	187.786,62	187.786,62
27.811.0740.2025.0000	Apoio e Promoção das Atividades Desportivas Amadoras	0,00	0,00	93.893,31	93.893,31
27.811.0740.2026.0000	Apoio as Associações Esportivas	0,00	0,00	25.607,69	25.607,69
27.811.0740.2027.0000	Promoção do Campeonato Municipal de Futebol	0,00	0,00	68.285,62	68.285,62
27	813 Lazer	0,00	85.357,03	0,00	85.357,03
27	813 0750 Lazer	0,00	85.357,03	0,00	85.357,03
27.813.0750.1007.0000	Construção de Arenas Esportivas	0,00	51.214,22	0,00	51.214,22
27.813.0750.1008.0000	Construção e Restauração de Quadras Esportivas	0,00	34.142,81	0,00	34.142,81
28	Encargos Especiais	211.660,00	0,00	0,00	211.660,00



**PROGRAMA DE TRABALHO DO GOVERNO
DEMONSTRATIVO DE FUNÇÕES, SUBFUNÇÕES E PROGRAMAS
POR PROJETOS, ATIVIDADES E OPERAÇÕES ESPECIAIS**
(Inc.II, § 2º, Art.2º)

Lei: 668, Data: 17/12/2018

Código	Especificação	Operação Especial	Projetos	Atividades	Total
26	Encargos Especiais	211.660,00	0,00	0,00	211.660,00
26	843 Serviço da Dívida Interna	211.660,00	0,00	0,00	211.660,00
26	843 0000 Funções Especiais	211.660,00	0,00	0,00	211.660,00
26.843.0000.0001.0000	Contribuição ao PASEP	100.000,00	0,00	0,00	100.000,00
26.843.0000.0002.0000	Encargos Gerais do Município	111.660,00	0,00	0,00	111.660,00
99	Reserva de Contingência	58.042,31	0,00	0,00	58.042,31
99	999 Reserva de Contingência	58.042,31	0,00	0,00	58.042,31
99	999 9999 Reserva de Contingência	58.042,31	0,00	0,00	58.042,31
99.999.9999.9001.0000	Reserva de Contingência	58.042,31	0,00	0,00	58.042,31
TOTAL		269.702,31	7.580.953,05	26.694.790,69	34.545.446,05

EGILASIO ALVES FEITOSA
PREFEITO

JORGE LUIS DE OLIVEIRA
CONTADOR



**DESPESA POR FUNÇÃO, SUBFUNÇÃO E PROGRAMAS
CONFORME O VÍNCULO COM OS RECURSOS**
(Inc.II, § 2º, Art.2º)

Lei: 668, Data: 17/12/2018

Código	Especificação	Ordinário	Vinculado	Adm. Indireta	Total
01	Legislativa	1.546.177,76			1.546.177,76
01 031	Ação Legislativa	1.375.463,70			1.375.463,70
01 031 0001	Ação Legislativa	1.375.463,70			1.375.463,70
01 122	Administração Geral	170.714,06			170.714,06
01 122 0032	Organização e Modernização Administrativa	170.714,06			170.714,06
04	Administração	2.861.713,04			2.861.713,04
04 122	Administração Geral	2.096.264,23			2.096.264,23
04 122 0032	Organização e Modernização Administrativa	1.925.550,17			1.925.550,17
04 122 1201	Manutenção e Conservação de Bens Imóveis	170.714,06			170.714,06
04 123	Administração Financeira	437.679,20			437.679,20
04 123 0032	Organização e Modernização Administrativa	437.679,20			437.679,20
04 124	Controle Interno	128.033,80			128.033,80
04 124 0042	Controle Interno	128.033,80			128.033,80
04 126	Tecnologia da Informação	42.679,10			42.679,10
04 126 0032	Organização e Modernização Administrativa	42.679,10			42.679,10
04 128	Formação de Recursos Humanos	54.628,27			54.628,27
04 128 0032	Organização e Modernização Administrativa	54.628,27			54.628,27
04 272	Previdência do Regime Estatutário	102.428,44			102.428,44
04 272 0156	Inativos e Pensionistas da Previdência Estatutária	102.428,44			102.428,44
08	Assistência Social	1.852.235,11			1.852.235,11
08 122	Administração Geral	1.050.735,11			1.050.735,11
08 122 0066	Treinamento e Capacitação de Recursos Humanos	20.000,00			20.000,00
08 122 0137	Assistência Social Geral	1.030.735,11			1.030.735,11
08 242	Assistência ao Portador de Deficiência	35.000,00			35.000,00
08 242 0126	Atenção a Pessoa Portadora de Deficiência	35.000,00			35.000,00
08 243	Assistência à Criança e ao Adolescente	366.500,00			366.500,00
08 243 0131	Amparo Assistencial a Criança e Adolescente	366.500,00			366.500,00
08 244	Assistência Comunitária	320.000,00			320.000,00
08 244 0137	Assistência Social Geral	270.000,00			270.000,00
08 244 0508	Serviços Funerários	50.000,00			50.000,00
08 365	Educação Infantil	50.000,00			50.000,00
08 365 0454	Assist. a Estudantes da Educação Infantil	50.000,00			50.000,00
08 482	Habitação Urbana	30.000,00			30.000,00
08 482 0519	Melhoria de Condições de Habitações Urbanas	30.000,00			30.000,00
10	Saúde	7.374.351,53			7.374.351,53
10 122	Administração Geral	2.966.200,90			2.966.200,90
10 122 1004	Gestão da Política de Saúde	2.966.200,90			2.966.200,90
10 125	Normalização e Fiscalização	41.200,00			41.200,00
10 125 1004	Gestão da Política de Saúde	41.200,00			41.200,00
10 128	Formação de Recursos Humanos	50.000,00			50.000,00
10 128 0066	Treinamento e Capacitação de Recursos Humanos	50.000,00			50.000,00
10 301	Atenção Básica	2.063.822,81			2.063.822,81
10 301 0200	Programa de Ações Básicas de Saúde	767.000,00			767.000,00
10 301 0201	Saúde da Criança e Aleitamento Materno	86.800,00			86.800,00
10 301 0202	Agentes Comunitários de Saúde	449.800,00			449.800,00



**DESPESA POR FUNÇÃO, SUBFUNÇÃO E PROGRAMAS
CONFORME O VÍNCULO COM OS RECURSOS**
(Inc.II, § 2º, Art.2º)

Código	Especificação	Ordinário	Vinculado	Adm. Indireta	Total
10 301 0203	Assistencia Domiciliar de Saúde	537.822,81			537.822,81
10 301 0220	Prevenção e Controle de Doenças	90.600,00			90.600,00
10 301 1202	Manutenção de Serviços de Transporte	131.800,00			131.800,00
10 302	Assistência Hospitalar e Ambulatorial	1.519.508,00			1.519.508,00
10 302 0210	Assistencia Ambulatorial, Emergencial e Hospitalar	1.219.508,00			1.219.508,00
10 302 0230	Assistencia Farmaceutica	300.000,00			300.000,00
10 304	Vigilância Sanitária	102.719,82			102.719,82
10 304 0235	Vigilância Sanitária de Produtos e Serviços	102.719,82			102.719,82
10 305	Vigilância Epidemiológica	630.900,00			630.900,00
10 305 0245	Vigilancia Epidemiologica	630.900,00			630.900,00
11	Trabalho	26.500,00			26.500,00
11 333	Empregabilidade	26.500,00			26.500,00
11 333 0032	Organização e Modernização Administrativa	26.500,00			26.500,00
12	Educação	3.256.577,48	6.554.779,19		9.811.356,68
12 122	Administração Geral	1.376.446,22			1.376.446,22
12 122 0401	Gestão de Ensino Fundamental	1.376.446,22			1.376.446,22
12 306	Alimentação e Nutrição	550.000,00			550.000,00
12 306 0251	Alimentação Escolar	550.000,00			550.000,00
12 361	Ensino Fundamental	1.330.131,27	5.358.779,19		6.688.910,46
12 361 0401	Gestão de Ensino Fundamental	715.441,85	100.000,00		815.441,85
12 361 0405	Equip. de Informática para o Ensino Fundamental		75.000,00		75.000,00
12 361 0406	Treinamento e Aperf. de Profissionais do Ensino Fundamental		70.000,00		70.000,00
12 361 0408	Transporte Escolar para o Ensino Fundamental	614.689,42	100.000,00		714.689,42
12 361 0450	Valorização e Manutenção da Educação Básica		5.013.779,19		5.013.779,19
12 365	Educação Infantil		560.000,00		560.000,00
12 365 0450	Valorização e Manutenção da Educação Básica		560.000,00		560.000,00
12 366	Educação de Jovens e Adultos		345.000,00		345.000,00
12 366 0450	Valorização e Manutenção da Educação Básica		345.000,00		345.000,00
12 367	Educação Especial		291.000,00		291.000,00
12 367 0450	Valorização e Manutenção da Educação Básica		291.000,00		291.000,00
13	Cultura	440.179,55			440.179,55
13 122	Administração Geral	192.643,58			192.643,58
13 122 0032	Organização e Modernização Administrativa	192.643,58			192.643,58
13 392	Difusão Cultural	247.535,97			247.535,97
13 392 0472	Apoio e Incentivo as Artes	85.357,03			85.357,03
13 392 0473	Difusão Cultural	162.178,94			162.178,94
15	Urbanismo	3.062.689,71			3.062.689,71
15 451	Infra-Estrutura Urbana	956.570,29			956.570,29
15 451 0502	Vias e Logradouros Urbanos	566.770,45			566.770,45
15 451 0510	Serviços de Parques e Jardins	119.499,84			119.499,84
15 451 0605	Sistema de Esgotos na Zona Urbana	270.300,00			270.300,00
15 452	Serviços Urbanos	2.106.119,42			2.106.119,42
15 452 0037	Administração Geral	1.636.655,16			1.636.655,16
15 452 0502	Vias e Logradouros Urbanos	179.250,34			179.250,34
15 452 0507	Serviço de Limpeza Urbana	170.714,06			170.714,06
15 452 0508	Serviços Funerarios	34.142,82			34.142,82
15 452 1201	Manutenção e Conservação de Bens Imóveis	85.357,04			85.357,04



**DESPESA POR FUNÇÃO, SUBFUNÇÃO E PROGRAMAS
CONFORME O VÍNCULO COM OS RECURSOS**
(Inc.II, § 2º, Art.2º)

Código	Especificação	Ordinário	Vinculado	Adm. Indireta	Total
17	Saneamento	399.620,00			399.620,00
17 512	Saneamento Básico Urbano	399.620,00			399.620,00
17 512 0601	Abastecimento D'Água na Zona Rural	281.960,00			281.960,00
17 512 0802	Saneamento Geral na Zona Rural	117.660,00			117.660,00
18	Gestão Ambiental	724.055,62			724.055,62
18 122	Administração Geral	34.142,81			34.142,81
18 122 0610	Proteção e Preservação de Recursos Ambientais	34.142,81			34.142,81
18 541	Preservação e Conservação Ambiental	507.248,41			507.248,41
18 541 0037	Administração Geral	353.605,75			353.605,75
18 541 0610	Proteção e Preservação de Recursos Ambientais	153.642,66			153.642,66
18 543	Recuperação de Áreas Degradadas	34.142,82			34.142,82
18 543 0620	Recuperação de Areas Degradadas	34.142,82			34.142,82
18 544	Recursos Hídricos	97.307,36			97.307,36
18 544 0621	Conservação e Preservação de Recursos Hidricos	97.307,36			97.307,36
18 695	Turismo	51.214,22			51.214,22
18 695 0707	Promoção ao Turismo	51.214,22			51.214,22
20	Agricultura	632.928,54			632.928,54
20 122	Administração Geral	401.554,87			401.554,87
20 122 0032	Organização e Modernização Administrativa	401.554,87			401.554,87
20 128	Formação de Recursos Humanos	37.165,26			37.165,26
20 128 0066	Treinamento e Capacitação de Recursos Humanos	37.165,26			37.165,26
20 608	Promoção da Produção Agrícola	194.208,41			194.208,41
20 608 0641	Mecanização Agrícola	59.486,00			59.486,00
20 608 0643	Produção Agrícola	134.722,41			134.722,41
25	Energia	375.570,93			375.570,93
25 752	Energia Elétrica	375.570,93			375.570,93
25 752 0509	Serviços de Iluminação Pública	375.570,93			375.570,93
26	Transporte	4.895.221,62			4.895.221,62
26 782	Transporte Rodoviário	2.298.145,55			2.298.145,55
26 782 0725	Estradas Vicinais	1.635.989,31			1.635.989,31
26 782 1202	Manutenção de Serviços de Transporte	662.156,24			662.156,24
26 784	Transporte Hidroviário	2.597.076,07			2.597.076,07
26 784 0733	Portos e Terminais Fluviais e Lacustres	2.597.076,07			2.597.076,07
27	Desporto e Lazer	273.143,65			273.143,65
27 811	Desporto de Rendimento	187.786,62			187.786,62
27 811 0740	Desporto do Rendimento	187.786,62			187.786,62
27 813	Lazer	85.357,03			85.357,03
27 813 0750	Lazer	85.357,03			85.357,03
28	Encargos Especiais	211.660,00			211.660,00
28 843	Serviço da Dívida Interna	211.660,00			211.660,00
28 843 0000	Funções Especiais	211.660,00			211.660,00
99	Reserva de Contingência	58.042,31			58.042,31



PREFEITURA MUNICIPAL DE INHANGAPI
AV HERNANI LAMEIRA, Nº440 - CNPJ:05171921/0001-30

Orçamento Programa - Exercício de 2019

Anexo 08

Page 4

Lei: 668, Data: 17/12/2018

**DESPESA POR FUNÇÃO, SUBFUNÇÃO E PROGRAMAS
CONFORME O VÍNCULO COM OS RECURSOS**
(Inc.II, § 2º, Art.2º)

Código	Especificação	Ordinário	Vinculado	Adm. Indireta	Total
99 999	Reserva de Contingência	58.042,31			58.042,31
99 999 9999	Reserva de Contingência	58.042,31			58.042,31
TOTAL		27.990.666,86	6.554.779,19	0,00	34.545.446,05

EGILASIO ALVES FEITOSA
PREFEITO

JOSE LUIS DE OLIVEIRA
CONTADOR

**PREFEITURA MUNICIPAL DE INHANGAPI**

AV HERNANI LAMEIRA, Nº440 - CNPJ:05171921/0001-30

Orçamento Programa - Exercício de 2019

Anexo 09

Page 1

DEMONSTRATIVO DAS DESPESAS POR ORGÃO E FUNÇÕES DE GOVERNO

(Inc.II, § 2º, Art.2º)

Lei: 668, Data: 17/12/2018

ORGÃO			Valor	
01	10	Câmara Municipal de Inhangapi/Cmi		
Função	01	Legislativa	1.375.463,70	
ORGÃO	02	12	Gabinete do Prefeito	Valor
Função	04	Administração	741.490,87	
ORGÃO	02	13	Secretaria Mun. Adm. Pl. e Finanças/Semad	Valor
Função	04	Administração	1.949.508,11	
Função	11	Trabalho	26.500,00	
Função	28	Encargos Especiais	211.660,00	
Função	99	Reserva de Contingência	58.042,31	
ORGÃO	02	14	Secretaria Mun. de Agricultura/Semagri	Valor
Função	20	Agricultura	632.928,54	
ORGÃO	02	15	Sec. Mun. de Educação, Cult. e Desporto/Semed	Valor
Função	12	Educação	3.256.577,49	
Função	13	Cultura	440.179,55	
Função	27	Desporto e Lazer	273.143,65	
ORGÃO	02	16	Secretaria Mun. de Obras e Urbanismo/Semob	Valor
Função	01	Legislativa	170.714,06	
Função	04	Administração	170.714,06	
Função	15	Urbanismo	3.062.689,71	
Função	17	Saneamento	399.620,00	
Função	25	Energia	375.570,93	
Função	26	Transporte	4.895.221,62	
ORGÃO	02	17	Fundo Municipal de Saúde	Valor
Função	10	Saúde	7.374.351,53	
ORGÃO	02	18	Fundo Municipal de Assistência Social	Valor
Função	08	Assistência Social	1.852.235,11	
ORGÃO	02	19	Sec. Mun. de Meio Ambiente e Turismo/Sema	Valor
Função	18	Gestão Ambiental	724.055,62	
ORGÃO	02	20	Fundo de Desenvol. da Ed. Basica e Fundamental	Valor
Função	12	Educação	6.554.779,19	

**PREFEITURA MUNICIPAL DE INHANGAPI**

AV HERNANI LAMEIRA, Nº440 - CNPJ:05171921/0001-30

Orçamento Programa - Exercício de 2019

Anexo 09

Page 2

DEMONSTRATIVO DAS DESPESAS POR ORGÃO E FUNÇÕES DE GOVERNO

(Inc.II, § 2º, Art.2º)

Lei: 668, Data: 17/12/2018

TOTAL GERAL

34.545.446,05

RESUMO DO TOTAL ORÇADO POR ORGÃO

01 10	Câmara Municipal de Inhangapi/Crmi	1.375.463,70
02 12	Gabinete do Prefeito	741.490,87
02 13	Secretaria Mun. Adm. Pl. e Finanças/Semad	2.245.710,42
02 14	Secretaria Mun. de Agricultura/Semagri	632.928,54
02 15	Sec. Mun. de Educação, Cult. e Desporto/Semed	3.959.900,69
02 16	Secretaria Mun. de Obras e Urbanismo/Semob	9.074.530,38
02 17	Fundo Municipal de Saúde	7.374.351,53
02 18	Fundo Municipal de Assistência Social	1.852.235,11
02 19	Sec. Mun. de Meio Ambiente e Turismo/Sema	724.055,62
02 20	Fundo de Desenvol. da Ed. Basica e Fundamental	6.554.779,19
TOTAL		34.545.446,05

RESUMO DO TOTAL ORÇADO POR FUNÇÃO

01	Legislativa	1.546.177,76
04	Administração	2.861.713,04
08	Assistência Social	1.852.235,11
10	Saúde	7.374.351,53
11	Trabalho	26.500,00
12	Educação	9.811.356,68
13	Cultura	440.179,55
15	Urbanismo	3.062.889,71
17	Saneamento	399.620,00
18	Gestão Ambiental	724.055,62
20	Agricultura	632.928,54
25	Energia	375.570,93
26	Transporte	4.895.221,62
27	Desporto e Lazer	273.143,65
28	Encargos Especiais	211.660,00
99	Reserva de Contingência	58.042,31
TOTAL		34.545.446,05

EGILASIO ALVES FEITOSA
PREFEITOJORGE LUIS DE OLIVEIRA
CONTADOR



PREFEITURA MUNICIPAL DE INHANGAPI
AV HERNANI LAMEIRA, Nº440 - CNPJ:05171921/0001-30

Orçamento Programa - Exercício de 2019

SEGURIDADE SOCIAL

Anexo 11

Page 1

Lei: 668, Data: 17/12/2018

Codigo	Especificacao	Categoria	Função
08	Assistência Social		1.852.235,11
3.1.90.04.00	CONTRATAÇÃO POR TEMPO DETERMINADO	345.000,00	
3.1.90.11.00	VENCIMENTOS E VANTAGENS FIXAS - PESSOAL CIVIL	281.735,11	
3.1.90.13.00	OBRIGAÇÕES PATRONAIS	118.500,00	
3.3.50.41.00	CONTRIBUIÇÕES	5.000,00	
3.3.90.14.00	DIÁRIAS - CIVIL	5.000,00	
3.3.90.18.00	AUXÍLIO FINANCEIRO A ESTUDANTES	10.000,00	
3.3.90.30.00	MATERIAL DE CONSUMO	551.000,00	
3.3.90.32.00	MATERIAL DE DISTRIBUIÇÃO GRATUITA	80.000,00	
3.3.90.33.00	PASSAGENS E DESPESAS COM LOCOMOÇÃO	17.000,00	
3.3.90.36.00	OUTROS SERVIÇOS DE TERCEIROS - PESSOA FÍSICA	93.000,00	
3.3.90.39.00	OUTROS SERVIÇOS DE TERCEIROS - PESSOA JURÍDIC.	214.000,00	
3.3.90.47.00	OBRIGAÇÕES TRIBUTÁRIAS E CONTRIBUTIVAS	7.000,00	
3.3.90.48.00	OUTROS AUXÍLIOS FINANCEIROS A PESSOAS FÍSICAS	85.000,00	
3.3.90.92.00	DESPESAS DE EXERCÍCIOS ANTERIORES	5.000,00	
4.4.90.51.00	OBRAS E INSTALAÇÕES	10.000,00	
4.4.90.52.00	EQUIPAMENTOS E MATERIAL PERMANENTE	25.000,00	
10	Saúde		7.374.351,53
3.1.90.04.00	CONTRATAÇÃO POR TEMPO DETERMINADO	1.127.580,90	
3.1.90.11.00	VENCIMENTOS E VANTAGENS FIXAS - PESSOAL CIVIL	1.629.800,00	
3.1.90.13.00	OBRIGAÇÕES PATRONAIS	518.506,00	
3.1.90.16.00	OUTRAS DESPESAS VARIÁVEIS - PESSOAL CIVIL	1.060,00	
3.3.90.14.00	DIÁRIAS - CIVIL	21.360,00	
3.3.90.30.00	MATERIAL DE CONSUMO	2.095.609,82	
3.3.90.33.00	PASSAGENS E DESPESAS COM LOCOMOÇÃO	18.872,00	
3.3.90.35.00	SERVIÇOS DE CONSULTORIA	2.000,00	
3.3.90.36.00	OUTROS SERVIÇOS DE TERCEIROS - PESSOA FÍSICA	478.400,00	
3.3.90.39.00	OUTROS SERVIÇOS DE TERCEIROS - PESSOA JURÍDIC.	668.882,81	
3.3.90.47.00	OBRIGAÇÕES TRIBUTÁRIAS E CONTRIBUTIVAS	2.120,00	
4.4.90.51.00	OBRAS E INSTALAÇÕES	350.880,00	
4.4.90.52.00	EQUIPAMENTOS E MATERIAL PERMANENTE	459.280,00	
TOTAL			9.226.586,64

EGILASIO ALVES FEITOSA
PREFEITO

JORGE LUIS DE OLIVEIRA
CONTADOR



PREFEITURA MUNICIPAL DE INHANGAPI
AV HERNANI LAMEIRA, Nº440 - CNPJ:05171921/0001-30

Orçamento Programa - Exercício de 2019

Page 1

ANÁLISE DE APLICAÇÃO NO ENSINO

Lei: 668, Data: 17/12/2018

RECEITAS RESULTANTE DE IMPOSTOS (Caput do art. 212 da Constituição)	Valor Previsto	Obrig.(25%)
1. RECEITAS DE IMPOSTOS	323.530,00	80.882,50
1.1 - Receita Resultante do Imposto sobre a Propriedade Predial e Territorial Urbana - IPTU	59.600,00	14.900,00
1.1.1 - IPTU	59.600,00	14.900,00
1.1.2 - Multas, Juros de Mora, Dívida Ativa e Outros Encargos do IPTU	0,00	0,00
1.2 - Receitas Resultante do Imposto sobre Transmissão Inter Vivos - ITBI	23.320,00	5.830,00
1.2.1 - ITBI	23.320,00	5.830,00
1.2.2 - Multas, Juros de Mora, Dívida Ativa e Outros Encargos do ITBI	0,00	0,00
1.3 - Receitas Resultante do Imposto sobre Serviços de Qualquer Natureza - ISS	240.610,00	60.152,50
1.3.1 - ISS	240.610,00	60.152,50
1.3.2 - Multas, Juros de Mora, Dívida Ativa e Outros Encargos do ISS	0,00	0,00
1.4 - Receitas Resultante do Imposto de Renda Retido na Fonte - IRRF	0,00	0,00
2. RECEITAS DE TRANSFERÊNCIAS CONSTITUCIONAIS E LEGAIS	17.026.990,70	4.256.747,67
2.1 - Cota-Parte FPM	12.733.499,37	3.183.374,84
2.1.1 - Parcela referente à CF, art. 159, I alínea b	12.733.499,37	3.183.374,84
2.1.2 - Parcela referente à CF, art. 159, I alínea d	0,00	0,00
2.1.3 - Parcela referente à CF, art. 159, I alínea e	0,00	0,00
2.2 - Cota-Parte ICMS	3.665.260,01	971.315,00
2.3 - ICMS-Desoneração - L.C. nº87/1996	32.648,00	8.162,00
2.4 - Cota-Parte IPI-Exportação	117.532,80	29.383,20
2.5 - Cota-Parte ITR	4.664,00	1.166,00
2.6 - Cota-Parte IPVA	253.386,52	63.346,53
2.7 - Cota-Parte IOF-Ouro	0,00	0,00
3. TOTAL DA RECEITA DE IMPOSTOS (1+2)	17.350.520,70	4.337.630,17
RECEITAS ADICIONAIS PARA FINANCIAMENTO DO ENSINO	Valor Previsto	Obrig. (100%)
4. RECEITA DA APLICAÇÃO FINANCEIRA DE OUTROS RECURSOS DE IMPOSTOS VINCULADOS AO ENSINO	0,00	0,00
5. RECEITA DE TRANSFERÊNCIA DO FNDE	1.052.515,55	1.052.515,55
5.1 - Transferências do Salário-Educação	303.743,00	303.743,00
5.2 - Transferências Diretas - PDDE	116.600,00	116.600,00
5.3 - Transferências Diretas - PNAE	233.200,00	233.200,00
5.4 - Transferências Diretas - PNATE	116.600,00	116.600,00
5.5 - Outras Transferências do FNDE	282.372,55	282.372,55
5.6 - Aplicação Financeira dos Recursos do FNDE	0,00	0,00
6. RECEITA DE TRANSFERÊNCIAS DE CONVÊNIOS	725.379,48	725.379,48
6.1 - Transferências de Convênios	725.379,48	725.379,48
6.2 - Aplicação Financeira dos Recursos de Convênios	0,00	0,00
7. RECEITA DE OPERAÇÕES DE CRÉDITO	0,00	0,00
8. OUTRAS RECEITAS PARA FINANCIAMENTO DO ENSINO	0,00	0,00
9. TOTAL DAS OUTRAS RECEITAS ADICIONAIS DO ENSINO (4+5+6+7+8)	1.777.895,03	1.777.895,03



PREFEITURA MUNICIPAL DE INHANGAPI
AV HERNANI LAMEIRA, Nº440 - CNPJ:05171921/0001-30

Orçamento Programa - Exercício de 2019

ANÁLISE DE APLICAÇÃO NO ENSINO

Page 2

Lei: 668, Data: 17/12/2018

	Valor Previsto
RECEITAS DO FUNDEB	
10. RECEITAS DESTINADAS AO FUNDEB	3.723.655,21
10.1 - Cota-Parte FPM Destinada ao FUNDEB - (20% de 2.1.1)	2.705.828,41
10.2 - Cota-Parte ICMS Destinada ao FUNDEB - (20% de 2.2)	936.180,54
10.3 - ICMS - Desoneração Destinada ao FUNDEB - (20% de 2.3)	6.529,60
10.4 - Cota-Parte IPI-Exportação Destinada ao FUNDEB - (20% de 2.4)	23.506,56
10.5 - Cota-Parte ITR Destinada ao FUNDEB - (20% de 2.5)	932,80
10.6 - Cota-Parte IPVA Destinada ao FUNDEB - (20% de 2.6)	50.677,30
11. RECEITAS RECEBIDAS DO FUNDEB	7.263.746,99
11.1 - Transferências de Recursos do FUNDEB	4.565.016,48
11.2 - Complementação da União ao FUNDEB	2.698.730,51
11.3 - Receita de Aplicação Financeira dos Recursos do FUNDEB	0,00
12. RESULTADO LÍQUIDO DAS TRANSFERÊNCIAS DO FUNDEB (11.1 - 10)	841.361,27
12.1 - ACRÉSCIMO RESULTANTE DAS TRANSFERÊNCIAS DO FUNDEB	841.361,27
12.2 - DECRÉSCIMO RESULTANTE DAS TRANSFERÊNCIAS DO FUNDEB	0,00
DESPESAS DO FUNDEB	
13. ORÇADO DOS PROFISSIONAIS DO MAGISTÉRIO	Valor Fixado
13.1 - Com Educação Infantil	3.791.779,19
13.2 - Com Ensino Fundamental	560.000,00
13.3 - Com Educação Infantil	3.231.779,19
14. OUTRAS DESPESAS	2.472.000,00
14.1 - Com Educação Infantil	0,00
14.2 - Com Ensino Fundamental	2.472.000,00
15. TOTAL DAS DESPESAS DO FUNDEB (13+14)	6.263.779,19
16. TOTAL DAS DESPESAS DO FUNDEB PARA FINS DE LIMITE (15)	86,23
16.1 - Mínimo de 60% do FUNDEB na Remuneração do Magistério ((13)/(11)x100%)	52,20
16.2 - Máximo de 40% em Despesa com MDE, que não Remuneração do Magistério ((14)/(11)x100%)	34,03
DESPESAS COM MANUTENÇÃO/DESENV.DO ENSINO CUSTEADAS COM RECEITA RESULTANTE DE IMPOSTOS E RECURSOS DO FUNDEB	
17. EDUCAÇÃO INFANTIL	Valor Fixado
17.1 - Creche	560.000,00
17.1.1 - Despesas Custeadas com Recursos do FUNDEB	0,00
17.1.2 - Despesas Custeadas com Outros Recursos de Impostos	0,00
17.2 Pré-escola	560.000,00
17.2.1 - Despesas Custeadas com Recursos do FUNDEB	560.000,00
17.2.2 - Despesas Custeadas com Outros Recursos de Impostos	0,00
18. ENSINO FUNDAMENTAL	5.703.779,19
18.1 - Despesas Custeadas com Recursos do FUNDEB	5.703.779,19
18.2 - Despesas Custeadas com Outros Recursos de Impostos	0,00
OUTRAS DESPESAS DO MDE	Valor Fixado
19. ENSINO MÉDIO	0,00
20. ENSINO SUPERIOR	0,00
21. ENSINO PROFISSIONAL NÃO INTEGRADO AO ENSINO REGULAR	0,00



PREFEITURA MUNICIPAL DE INHANGAPI
AV HERNANI LAMEIRA, Nº440 - CNPJ:05171921/0001-30

Orçamento Programa - Exercício de 2019

ANÁLISE DE APLICAÇÃO NO ENSINO

Page 3

Lei: 666, Data: 17/12/2018

22. OUTRAS	0,00
23. TOTAL DAS DESPESAS COM AÇÕES TÍPICAS DE MANUTENÇÃO E DESENVOLVIMENTO (17+18+19+20+21+22)	6.263.779,19
DEDUÇÕES CONSIDERADAS PARA FINS DE LIMITE CONSTITUCIONAL	
24. RESULTADOS LÍQUIDOS DAS TRANSFERÊNCIAS DO FUNDEB = (12)	841.361,27
25. DESPESAS CUSTEADAS COM A COMPLEMENTAÇÃO DO FUNDEB NO EXERCÍCIO	0,00
26. TOTAL DAS DEDUÇÕES CONSIDERADAS PARA FINS DE LIMITE (24+25)	841.361,27
27. TOTAL DAS DESPESAS PARA FINS DE LIMITE ((17+18)-26)	5.422.417,92
28. PERCENTUAL DE APLICAÇÃO EM MDE SOBRE A RECEITA LÍQUIDA DE IMPOSTOS ((27)/(31x100)) - LIMITE 25%	31,25
OUTRAS INFORMAÇÕES PARA CONTROLE	
29. DESPESAS CUSTEADAS COM A APLICAÇÃO FINANCEIRA DE OUTROS RECURSOS DE IMPOSTOS VINCULADOS AO ENSINO	0,00
30. DESPESAS CUSTEADAS COM A CONTRIBUIÇÃO SOCIAL DO SALÁRIO-EDUCAÇÃO	191.199,51
31. DESPESAS CUSTEADAS COM OPERAÇÕES DE CRÉDITO	0,00
32. DESPESAS CUSTEADAS COM OUTRAS RECEITAS PARA FINANCIAMENTO DO ENSINO	1.688.931,76
33. TOTAL DAS OUTRAS DESPESAS CUSTEADAS COM RECEITAS ADICIONAIS PARA FINANCIAMENTO DO ENSINO (29+30+31+32)	1.880.131,27
34. TOTAL GERAL DAS DESPESAS COM MDE (23+33)	8.143.910,46



PREFEITURA MUNICIPAL DE INHANGAPI
AV HERNANI LAMEIRA, Nº440 - CNPJ:05171921/0001-30

Orçamento Programa - Exercício de 2019

ANÁLISE DE APLICAÇÃO NA SAÚDE

Quadro 16

Page 1

Lei: 668, Data: 17/12/2018

	Previsão	Obrig.(15,68%)
RECEITAS RESULTANTE DE IMPOSTOS (Caput do art. 212 da Constituição)		
1. RECEITAS DE IMPOSTOS	323.530,00	50.729,50
1.1 - Receita Resultante do Imposto sobre a Propriedade Predial e Territorial Urbana - IPTU	59.600,00	9.345,28
1.1.1 - IPTU	59.600,00	9.345,28
1.1.1.1 - IPTU	0,00	0,00
1.1.2 - Multas, Juros de Mora, Dívida Ativa e Outros Encargos do IPTU	23.320,00	3.656,58
1.2 - Receitas Resultante do Imposto sobre Transmissão Inter Vivos - ITBI	23.320,00	3.656,58
1.2.1 - ITBI	0,00	0,00
1.2.2 - Multas, Juros de Mora, Dívida Ativa e Outros Encargos do ITBI	240.610,00	37.727,65
1.3 - Receitas Resultante do Imposto sobre Serviços de Qualquer Natureza - ISS	240.610,00	37.727,65
1.3.1 - ISS	0,00	0,00
1.3.2 - Multas, Juros de Mora, Dívida Ativa e Outros Encargos do ISS	0,00	0,00
1.4 - Receitas Resultante do Imposto de Renda Retido na Fonte - IRRF	0,00	0,00
2. RECEITAS DE TRANSFERÊNCIAS CONSTITUCIONAIS E LEGAIS	17.026.990,70	2.669.832,14
2.1 - Cota-Parte FPM	12.733.499,37	1.996.612,70
2.2 - Cota-Parte ITR	4.664,00	731,32
2.3 - Cota-Parte IPVA	253.386,52	39.731,01
2.4 - Cota-Parte ICMS	3.885.260,01	609.208,77
2.5 - Cota-Parte IP-Exportação	117.532,80	18.428,14
2.6 - Compensação Financeira Provenientes de Impostos e Transf. Constitucionais	32.648,00	5.119,21
2.6.1 - Desoneração ICMS (LC 87/96)	32.648,00	5.119,21
2.6.2 - Outras	0,00	0,00
3 - TOTAL DAS RECEITAS RESULTANTES DE IMPOSTOS E TRANSFERÊNCIAS CONSTITUCIONAIS E LEGAIS = (1 + 2)	17.350.520,70	2.720.561,55
4. DESPESAS COM AÇÕES E SERVIÇOS PÚBLICOS DE SAÚDE (ASPS) - POR SUBFUNÇÃO E CATEGORIA ECONÔMICA	Fixado	
4.1 - ATENÇÃO BÁSICA	0,00	
4.1.1 - Despesas Correntes	0,00	
4.1.2 - Despesas de Capital	0,00	
4.2 - ASSISTÊNCIA HOSPITALAR E AMBULATORIAL	0,00	
4.2.1 - Despesas Correntes	0,00	
4.2.2 - Despesas de Capital	0,00	
4.3 - SUPORTE PROFILÁTICO E TERAPÊUTICO	0,00	
4.3.1 - Despesas Correntes	0,00	
4.3.2 - Despesas de Capital	0,00	
4.4 - VIGILÂNCIA SANITÁRIA	0,00	
4.4.1 - Despesas Correntes	0,00	
4.4.2 - Despesas de Capital	0,00	
4.5 - VIGILÂNCIA EPIDEMIOLÓGICA	0,00	
4.5.1 - Despesas Correntes	0,00	
4.5.2 - Despesas de Capital	0,00	
4.6 - ALIMENTAÇÃO E NUTRIÇÃO	0,00	
4.6.1 - Despesas Correntes	0,00	
4.6.2 - Despesas de Capital	0,00	



PREFEITURA MUNICIPAL DE INHANGAPI
AV HERNANI LAMEIRA, Nº440 - CNPJ:05171921/0001-30

Orçamento Programa - Exercício de 2019

Quadro 16

Page 2

Lei: 666, Data: 17/12/2018

ANÁLISE DE APLICAÇÃO NA SAÚDE

4.7 - OUTRAS SUBFUNÇÕES (X)	3.057.400,90
4.7.1 - Despesas Correntes	2.971.540,90
4.7.2 - Despesas de Capital	85.860,00
5 - TOTAL (4.1 + 4.2 + 4.3 + 4.4 + 4.5 + 4.6 + 4.7)	3.057.400,90

6 - APURAÇÃO DO CUMPRIMENTO DO LIMITE MÍNIMO PARA APLICAÇÃO EM ASPIS	
6.1 - Diferença entre o Valor Aplicado e a Despesa Mínima a ser Aplicada (5 - 3)	336.839,25
6.2 - PERCENTUAL DA RECEITA DE IMPOSTOS E TRANSFERÊNCIAS CONSTITUCIONAIS E LEGAIS APLICADO EM ASPIS(5/3) * 100 (Mínimo de 1%)	17,62

7 - RECEITAS ADICIONAIS PARA O FINANCIAMENTO DA SAÚDE NÃO COMPUTADAS NO CÁLCULO DO MÍNIMO	851.589,50
7.1 - RECEITAS DE TRANSFERÊNCIAS PARA A SAÚDE	45.000,00
7.1.1 - Proveniente da União - Fundo a Fundo	806.589,50
7.1.2 - Proveniente dos Estados	0,00
7.1.3 - Proveniente de outros Municípios	0,00
7.2 - RECEITA DE OPERAÇÕES DE CRÉDITO INTERNAS E EXTERNAS VINCULADAS A SAÚDE	0,00
7.3 - OUTRAS RECEITAS	0,00
8 - TOTAL DE RECEITAS ADICIONAIS PARA FINANCIAMENTO DA SAÚDE (7.1 + 7.2 + 7.3)	851.589,50

9 - DESPESAS COM SAÚDE POR SUBFUNÇÕES E CATEGORIA ECONÔMICA NÃO COMPUTADAS NO CÁLCULO DO MÍNIMO	2.063.822,81
9.1 - ATENÇÃO BÁSICA	1.930.822,81
9.1.1 - Despesas Correntes	133.000,00
9.1.2 - Despesas de Capital	1.519.508,00
9.2 - ASSISTÊNCIA HOSPITALAR E AMBULATORIAL	963.508,00
9.2.1 - Despesas Correntes	556.000,00
9.2.2 - Despesas de Capital	0,00
9.3 - SUPORTE PROFILÁTICO E TERAPÊUTICO	0,00
9.3.1 - Despesas Correntes	0,00
9.3.2 - Despesas de Capital	0,00
9.4 - VIGILÂNCIA SANITÁRIA	102.719,82
9.4.1 - Despesas Correntes	97.419,82
9.4.2 - Despesas de Capital	5.300,00

9.5 - VIGILÂNCIA EPIDEMIOLÓGICA	630.900,00
9.5.1 - Despesas Correntes	600.800,00
9.5.2 - Despesas de Capital	30.000,00

9.6 - ALIMENTAÇÃO E NUTRIÇÃO	0,00
9.6.1 - Despesas Correntes	0,00
9.6.2 - Despesas de Capital	0,00
9.7 - OUTRAS SUBFUNÇÕES	0,00
9.7.1 - Despesas Correntes	0,00
9.7.2 - Despesas de Capital	0,00

10 - TOTAL DAS DESPESAS NÃO COMPUTADAS NO CÁLCULO DO MÍNIMO (9.1 + 9.2 + 9.3 + 9.4 + 9.5 + 9.6 + 9.7)	4.316.950,63
--	---------------------



PREFEITURA MUNICIPAL DE INHANGAPI
AV HERNANI LAMEIRA, Nº440 - CNPJ:05171921/0001-30

Orçamento Programa - Exercício de 2019

Quadro 16

Page 3

Lel: 666, Data: 17/12/2018

ANÁLISE DE APLICAÇÃO NA SAÚDE

19 - DESPESAS TOTAIS COM SAÚDE (Computadas e não computadas no cálculo do limite mínimo)	
20 - ATENÇÃO BÁSICA (4.1 + 9.1)	2.063.822,81
21 - ASSISTÊNCIA HOSPITALAR E AMBULATORIAL (4.2 + 9.2)	1.519.508,00
22 - SUPORTE PROFILÁTICO E TERAPÊUTICO (4.3 + 9.3)	0,00
23 - VIGILÂNCIA SANITÁRIA (4.4 + 9.4)	102.718,82
24 - VIGILÂNCIA EPIDEMIOLÓGICA (4.5 + 9.5)	630.900,00
25 - ALIMENTAÇÃO E NUTRIÇÃO (4.6 + 9.6)	0,00
26 - OUTRAS SUBFUNÇÕES (4.7 + 9.7)	3.057.400,90
27 - TOTAL DAS DESPESAS COM SAÚDE (20 + 21 + 22 + 23 + 24 + 25 + 26)	7.374.351,53



PREFEITURA MUNICIPAL DE INHANGAPI
AV HERNANI LAMEIRA, Nº440 - CNPJ:05171921/0001-30
Orçamento Programa - Exercício de 2019
DESPESA POR ELEMENTO ECONÔMICO

Quadro 18

Page 1

Lei: 668, Data: 17/12/2018

Cod.	Descrição	Elemento	Grupo/Mod	Categoria
3. 0. 00. 00	DESPESAS CORRENTES			<u>26.185.477,47</u>
3. 1. 00. 00	PESSOAL E ENCARGOS SOCIAIS		12.972.234,46	
3. 1. 90. 00	APLICAÇÕES DIRETAS		12.972.234,46	
3. 1. 90. 04	CONTRATAÇÃO POR TEMPO DETERMINADO	3.328.164,77		
3. 1. 90. 11	VENCIMENTOS E VANTAGENS FIXAS - PESSOAL CIVIL	7.270.285,30		
3. 1. 90. 13	OBRIGAÇÕES PATRONAIS	2.195.003,51		
3. 1. 90. 16	OUTRAS DESPESAS VARIÁVEIS - PESSOAL CIVIL	175.282,88		
3. 1. 90. 91	SENTENÇAS JUDICIAIS	1.166,00		
3. 1. 90. 94	INDENIZAÇÕES E RESTITUIÇÕES TRABALHISTAS	2.332,00		
3. 2. 00. 00	JUROS E ENCARGOS DA DÍVIDA		1.166,00	
3. 2. 90. 00	APLICAÇÕES DIRETAS		1.166,00	
3. 2. 90. 21	JUROS SOBRE A DÍVIDA POR CONTRATO	1.166,00		
3. 3. 00. 00	OUTRAS DESPESAS CORRENTES		13.213.077,01	
3. 3. 50. 00	TRANSFERÊNCIAS A INSTITUIÇÕES PRIVADAS SEM FINS LUCRATIVOS		33.832,00	
3. 3. 50. 41	CONTRIBUIÇÕES	33.832,00		
3. 3. 90. 00	APLICAÇÕES DIRETAS		13.179.245,01	
3. 3. 90. 04	CONTRATAÇÃO POR TEMPO DETERMINADO	150.000,00		
3. 3. 90. 14	DIÁRIAS - CIVIL	124.236,00		
3. 3. 90. 18	AUXÍLIO FINANCEIRO A ESTUDANTES	10.000,00		
3. 3. 90. 30	MATERIAL DE CONSUMO	7.268.898,69		
3. 3. 90. 31	PREMIAÇÕES CULTURAIS, ARTÍSTICAS, CIENTÍFICAS, DESPORTIVAS E	17.750,00		
3. 3. 90. 32	MATERIAL, BEM OU SERVIÇO PARA DISTRIBUIÇÃO GRATUITA	152.770,27		
3. 3. 90. 33	PASSAGENS E DESPESAS COM LOCOMOÇÃO	64.864,00		
3. 3. 90. 35	SERVIÇOS DE CONSULTORIA	128.464,00		
3. 3. 90. 36	OUTROS SERVIÇOS DE TERCEIROS - PESSOA FÍSICA	1.725.175,88		
3. 3. 90. 39	OUTROS SERVIÇOS DE TERCEIROS - PESSOA JURÍDICA	3.211.776,39		
3. 3. 90. 47	OBRIGAÇÕES TRIBUTÁRIAS E CONTRIBUTIVAS	183.025,38		
3. 3. 90. 48	OUTROS AUXÍLIOS FINANCEIROS A PESSOAS FÍSICAS	85.000,00		
3. 3. 90. 91	SENTENÇAS JUDICIAIS	7.844,00		
3. 3. 90. 92	DESPESAS DE EXERCÍCIOS ANTERIORES	22.508,00		
3. 3. 90. 93	INDENIZAÇÕES E RESTITUIÇÕES	9.904,00		
4. 0. 00. 00	DESPESAS DE CAPITAL			<u>8.300.926,27</u>
4. 4. 00. 00	INVESTIMENTOS		8.200.926,27	
4. 4. 90. 00	APLICAÇÕES DIRETAS		8.200.926,27	
4. 4. 90. 30	MATERIAL DE CONSUMO	1.166,00		
4. 4. 90. 36	OUTROS SERVIÇOS DE TERCEIROS - PESSOA FÍSICA	119.342,33		
4. 4. 90. 39	OUTROS SERVIÇOS DE TERCEIROS - PESSOA JURÍDICA	53.000,00		
4. 4. 90. 51	OBRAS E INSTALAÇÕES	6.525.827,19		
4. 4. 90. 52	EQUIPAMENTOS E MATERIAL PERMANENTE	1.501.590,75		
4. 6. 00. 00	AMORTIZAÇÃO DA DÍVIDA		100.000,00	
4. 6. 90. 00	APLICAÇÕES DIRETAS		100.000,00	
4. 6. 90. 71	PRINCIPAL DA DÍVIDA CONTRATUAL RESGATADO	100.000,00		
9. 0. 00. 00	RESERVA DE CONTINGÊNCIA			<u>58.042,31</u>
9. 9. 00. 00	RESERVA DE CONTINGÊNCIA		58.042,31	
9. 9. 99. 00	RESERVA DE CONTINGÊNCIA		58.042,31	
9. 9. 99. 99	RESERVA DE CONTINGÊNCIA	58,042,31		



PREFEITURA MUNICIPAL DE INHANGAPI
AV HERNANI LAMEIRA, Nº440 - CNPJ:05171921/0001-30
Orçamento Programa - Exercício de 2019
DESPESA POR ELEMENTO ECONÔMICO

Quadro 18

Page 2

Lei: 668, Data: 17/12/2018

Cod.	Descrição	Elemento	Grupo/Mod	Categoria
TOTAL				34.545.446,05

EGILASIO ALVES FEITOSA
PREFEITO

JORGE LUIS DE OLIVEIRA
CONTADOR



PREFEITURA MUNICIPAL DE INHANGAPI
AV HERNANI LAMEIRA, Nº440 - CNPJ:05171921/0001-30

Orçamento Programa - Exercício de 2019

RECEITA/DESPESA POR FONTE DE RECURSO

Quadro 19

Page 1

LeiData

Fonte	FRG.FRC.	Descrição	PREVISÃO	
			RECEITA	DESPESA
01		Recursos do Tesouro - Exercício Corrente	34.430.446,05	34.545.446,05
00		Recursos Ordinarios	597.820,12	14.507.861,49
01		Impostos	568.390,00	0,00
02		Taxas	82.206,14	0,00
05		Receita de Contribuição	344.606,14	0,00
19		Participação na Receita da União (FPM, ITR, ICMS Desoneração)	13.301.939,91	3.772.910,63
21		Cota Parte da CIDE	32.648,00	62.104,10
24		Tr. comp. financ. exploração rec. naturais	251.972,60	791.434,16
29		Transferência de Recursos do SUS	4.040.695,32	171.000,00
30		Transferência de Recursos do FNAS	614.473,84	432.000,00
31		Transferências de Recursos do FNDE	1.052.515,55	1.094.256,38
32		Juros de Mora da Receita Administrada pela SRF/MF	0,00	17.071,41
38		Transferências de recursos do FUNDEB	7.263.746,99	5.139.779,19
39		Transferências de Recursos da Complementação da União ao FUNDEF	0,00	1.415.000,00
40		Transferências de Convênios da União	268.180,00	170.714,06
41		Transferências de Convênios da União para o SUS	466.400,00	90.000,00
42		Transferências de Convênios da União destinados à Educação	254.889,08	270.628,44
45		Transferências de Convênios do Estado	3.629.773,38	6.161.851,38
46		Transferências de Convênios do Estado para o SUS	736.589,50	400.700,00
47		Transferências de Convênios do Estado destinados à Educação	725.379,48	34.142,81
66		Remuneração de Depósitos Bancários	0,00	13.992,00
67		Remuneração de Depósitos Bancários Vinculados	13.992,00	0,00
68		Remuneração de Depósitos Bancários Vinculados ao FUNDEB	75.790,00	0,00
70		Remuneração de Depósitos Bancários Vinculados ao Fundo de Saúde	9.328,00	0,00
71		Remuneração de Depósitos Bancários Vinculados ao Fundo de Assistência Social	64.130,00	0,00
72		Remuneração de Depósitos Bancários Vinculados aos Recursos do FNDE	11.660,00	0,00
77		Operações de Crédito Externa	23.320,00	0,00
02		Recursos de Outras Fontes - Exercício Corrente	115.000,00	0,00
29		Transferência de Recursos do SUS	45.000,00	0,00
37		Demais transferências do Estado	70.000,00	0,00
TOTAL			34.545.446,05	34.545.446,05

LEGENDA

FR: Fonte de Recurso Iduso
FRG: Fonte de Recurso Grupo
FRC: Fonte de Recurso Código
DET: Fonte de Recurso Detalhamento
STN: Fonte de Recurso STN
VG: Vínculo Grupo
VC: Vínculo Código



PREFEITURA MUNICIPAL DE INHANGAPI

AV HERNANI LAMEIRA, Nº440

05171921/0001-30 Exercício: 2019

CONSOLIDAÇÃO GERAL DA DESPESA

Lei: 668, Data: 17/12/2018

CODIGO ESPECIFICAÇÃO		DOTAÇÃO
01	PODER LEGISLATIVO	1.375.463,70
011000	Câmara Municipal de Inhangapi/Cmi	1.375.463,70
04	CONTRATAÇÃO POR TEMPO DETERMINADO	85.000,00
11	VENCIMENTOS E VANTAGENS FIXAS - PESSOAL CIVIL	624.463,70
13	OBRIGAÇÕES PATRONAIS	150.000,00
30	MATERIAL DE CONSUMO	100.000,00
33	PASSAGENS E DESPESAS COM LOCOMOÇÃO	10.000,00
35	SERVIÇOS DE CONSULTORIA	70.000,00
36	OUTROS SERVIÇOS DE TERCEIROS - PESSOA FÍSICA	80.000,00
39	OUTROS SERVIÇOS DE TERCEIROS - PESSOA JURÍDICA	190.000,00
47	OBRIGAÇÕES TRIBUTÁRIAS E CONTRIBUTIVAS	13.000,00
51	OBRA E INSTALAÇÕES	20.000,00
52	EQUIPAMENTOS E MATERIAL PERMANENTE	27.000,00
92	DESPESAS DE EXERCÍCIOS ANTERIORES	5.000,00
93	INDENIZAÇÕES E RESTITUIÇÕES	1.000,00
02	PODER EXECUTIVO	33.169.862,35
021200	Gabinete do Prefeito	741.460,87
04	CONTRATAÇÃO POR TEMPO DETERMINADO	20.000,00
11	VENCIMENTOS E VANTAGENS FIXAS - PESSOAL CIVIL	390.000,00
13	OBRIGAÇÕES PATRONAIS	90.000,00
14	DIÁRIAS - CIVIL	35.000,00
30	MATERIAL DE CONSUMO	47.685,18
33	PASSAGENS E DESPESAS COM LOCOMOÇÃO	5.830,00
36	OUTROS SERVIÇOS DE TERCEIROS - PESSOA FÍSICA	34.426,15
39	OUTROS SERVIÇOS DE TERCEIROS - PESSOA JURÍDICA	102.225,54
47	OBRIGAÇÕES TRIBUTÁRIAS E CONTRIBUTIVAS	5.830,00
52	EQUIPAMENTOS E MATERIAL PERMANENTE	9.328,00
92	DESPESAS DE EXERCÍCIOS ANTERIORES	1.166,00
021300	Secretaria Mun. Adm, Pl, e Finanças/Sernad	2.245.710,42
04	CONTRATAÇÃO POR TEMPO DETERMINADO	161.860,00
11	VENCIMENTOS E VANTAGENS FIXAS - PESSOAL CIVIL	596.007,30
13	OBRIGAÇÕES PATRONAIS	141.601,71
14	DIÁRIAS - CIVIL	18.656,00
16	OUTRAS DESPESAS VARIÁVEIS - PESSOAL CIVIL	102.428,44
21	JUROS SOBRE A DIVIDA POR CONTRATO	1.166,00
30	MATERIAL DE CONSUMO	605.086,00
33	PASSAGENS E DESPESAS COM LOCOMOÇÃO	3.498,00
35	SERVIÇOS DE CONSULTORIA	3.498,00
36	OUTROS SERVIÇOS DE TERCEIROS - PESSOA FÍSICA	109.989,10



PREFEITURA MUNICIPAL DE INHANGAPI

AV HERNANI LAMEIRA, Nº440

05171921/0001-30

Exercício: 2019

CONSOLIDAÇÃO GERAL DA DESPESA

Lei: 668, Data: 17/12/2018

CODIGO	ESPECIFICAÇÃO	DOTAÇÃO
02	PODER EXECUTIVO	33.169.982,35
021300	Secretaria Mun. Adm. Pl. e Finanças/Semad	2.245.710,42
39	OUTROS SERVIÇOS DE TERCEIROS - PESSOA JURÍDICA	148.303,87
41	CONTRIBUIÇÕES	28.832,00
47	OBRIGAÇÕES TRIBUTÁRIAS E CONTRIBUTIVAS	106.986,00
51	OBRAS E INSTALAÇÕES	5.830,00
52	EQUIPAMENTOS E MATERIAL PERMANENTE	50.289,69
71	PRINCIPAL DA DÍVIDA CONTRATUAL RESGATADO	100.000,00
91	SENTENÇAS JUDICIAIS	3.488,00
92	DESPESAS DE EXERCÍCIOS ANTERIORES	4.864,00
93	INDENIZAÇÕES E RESTITUIÇÕES	2.332,00
94	INDENIZAÇÕES E RESTITUIÇÕES TRABALHISTAS	2.332,00
99	RESERVA DE CONTINGÊNCIA	58.042,31
021400	Secretaria Mun. de Agricultura/Semagri	632.928,54
04	CONTRATAÇÃO POR TEMPO DETERMINADO	50.623,87
11	VENCIMENTOS E VANTAGENS FIXAS - PESSOAL CIVIL	120.000,00
13	OBRIGAÇÕES PATRONAIS	36.729,00
14	DIÁRIAS - CIVIL	2.332,00
30	MATERIAL DE CONSUMO	217.797,60
32	MATERIAL, BEM OU SERVIÇO PARA DISTRIBUIÇÃO GRATUITA	21.504,01
33	PASSAGENS E DESPESAS COM LOCOMOÇÃO	2.332,00
36	OUTROS SERVIÇOS DE TERCEIROS - PESSOA FÍSICA	37.620,00
39	OUTROS SERVIÇOS DE TERCEIROS - PESSOA JURÍDICA	75.492,06
47	OBRIGAÇÕES TRIBUTÁRIAS E CONTRIBUTIVAS	1.166,00
52	EQUIPAMENTOS E MATERIAL PERMANENTE	66.196,00
82	DESPESAS DE EXERCÍCIOS ANTERIORES	1.166,00
021500	Sec. Mun. de Educação, Cult. e Desporto/Semed	3.969.900,69
04	CONTRATAÇÃO POR TEMPO DETERMINADO	171.200,00
11	VENCIMENTOS E VANTAGENS FIXAS - PESSOAL CIVIL	160.200,00
13	OBRIGAÇÕES PATRONAIS	80.816,20
14	DIÁRIAS - CIVIL	19.398,00
16	OUTRAS DESPESAS VARIÁVEIS - PESSOAL CIVIL	71.794,44
30	MATERIAL DE CONSUMO	1.579.584,79
31	PREMIAÇÕES CULTURAIS, ARTÍSTICAS, CIENTÍFICAS, DESPORTIVAS E	34.778,60
32	MATERIAL, BEM OU SERVIÇO PARA DISTRIBUIÇÃO GRATUITA	51.266,26
33	PASSAGENS E DESPESAS COM LOCOMOÇÃO	1.166,00
35	SERVIÇOS DE CONSULTORIA	31.800,00
36	OUTROS SERVIÇOS DE TERCEIROS - PESSOA FÍSICA	319.524,27
39	OUTROS SERVIÇOS DE TERCEIROS - PESSOA JURÍDICA	795.555,65



PREFEITURA MUNICIPAL DE INHANGAPI

AV HERNANI LAMEIRA, Nº440

05171921/0001-30

Exercício: 2019

CONSOLIDAÇÃO GERAL DA DESPESA

Lei: 668, Data: 17/12/2018

CÓDIGO		ESPECIFICAÇÃO	DOTAÇÃO
02		PODER EXECUTIVO	33.169.982,35
021500		Sec. Mun. de Educação, Cult. e Desporto/Semead	3.969.900,69
	47	OBRIGAÇÕES TRIBUTÁRIAS E CONTRIBUTIVAS	15.083,38
	51	OBRAS E INSTALAÇÕES	356.488,44
	52	EQUIPAMENTOS E MATERIAL PERMANENTE	244.648,66
	91	SENTENÇAS JUDICIAIS	5.512,00
	92	DESPESAS DE EXERCÍCIOS ANTERIORES	5.512,00
	93	INDENIZAÇÕES E RESTITUIÇÕES	6.572,00
021600		Secretaria Mun. de Obras e Urbanismo/Semob	9.074.530,36
	04	CONTRATAÇÃO POR TEMPO DETERMINADO	100.000,00
	11	VENCIMENTOS E VANTAGENS FIXAS - PESSOAL CIVIL	350.000,00
	13	OBRIGAÇÕES PATRONAIS	134.673,00
	14	DIÁRIAS - CIVIL	11.660,00
	30	MATERIAL DE CONSUMO	1.381.598,77
	33	PASSAGENS E DESPESAS COM LOCOMOÇÃO	1.166,00
	35	SERVIÇOS DE CONSULTORIA	1.166,00
	36	OUTROS SERVIÇOS DE TERCEIROS - PESSOA FÍSICA	480.671,74
	39	OUTROS SERVIÇOS DE TERCEIROS - PESSOA JURÍDICA	814.981,13
	47	OBRIGAÇÕES TRIBUTÁRIAS E CONTRIBUTIVAS	2.332,00
	51	OBRAS E INSTALAÇÕES	5.370.063,34
	52	EQUIPAMENTOS E MATERIAL PERMANENTE	426.216,40
021700		Fundo Municipal de Saúde	7.374.351,53
	04	CONTRATAÇÃO POR TEMPO DETERMINADO	1.127.580,90
	11	VENCIMENTOS E VANTAGENS FIXAS - PESSOAL CIVIL	1.629.800,00
	13	OBRIGAÇÕES PATRONAIS	519.506,00
	14	DIÁRIAS - CIVIL	21.360,00
	16	OUTRAS DESPESAS VARIÁVEIS - PESSOAL CIVIL	1.060,00
	30	MATERIAL DE CONSUMO	2.095.609,82
	33	PASSAGENS E DESPESAS COM LOCOMOÇÃO	18.872,00
	35	SERVIÇOS DE CONSULTORIA	2.000,00
	36	OUTROS SERVIÇOS DE TERCEIROS - PESSOA FÍSICA	478.400,00
	39	OUTROS SERVIÇOS DE TERCEIROS - PESSOA JURÍDICA	668.882,81
	47	OBRIGAÇÕES TRIBUTÁRIAS E CONTRIBUTIVAS	2.120,00
	51	OBRAS E INSTALAÇÕES	350.880,00
	52	EQUIPAMENTOS E MATERIAL PERMANENTE	459.280,00
021800		Fundo Municipal de Assistência Social	1.852.235,11
	04	CONTRATAÇÃO POR TEMPO DETERMINADO	345.000,00
	11	VENCIMENTOS E VANTAGENS FIXAS - PESSOAL CIVIL	281.735,11
	13	OBRIGAÇÕES PATRONAIS	118.500,00



PREFEITURA MUNICIPAL DE INHANGAPI

AV HERNANI LAMEIRA, Nº440

05/17/1921/0001-30

Exercício: 2019

CONSOLIDAÇÃO GERAL DA DESPESA

Lei: 668, Data: 17/12/2018

CODIGO		ESPECIFICAÇÃO	DOTAÇÃO
02	PODER EXECUTIVO		33.169.982,35
021800	Fundo Municipal de Assistência Social		1.852.235,11
14	DIÁRIAS - CIVIL		5.000,00
18	AUXÍLIO FINANCEIRO A ESTUDANTES		10.000,00
30	MATERIAL DE CONSUMO		551.000,00
32	MATERIAL, BEM OU SERVIÇO PARA DISTRIBUIÇÃO GRATUITA		80.000,00
33	PASSAGENS E DESPESAS COM LOCOMOÇÃO		17.000,00
36	OUTROS SERVIÇOS DE TERCEIROS - PESSOA FÍSICA		93.000,00
39	OUTROS SERVIÇOS DE TERCEIROS - PESSOA JURÍDICA		214.000,00
41	CONTRIBUIÇÕES		5.000,00
47	OBRIGAÇÕES TRIBUTÁRIAS E CONTRIBUTIVAS		7.000,00
48	OUTROS AUXÍLIOS FINANCEIROS A PESSOAS FÍSICAS		85.000,00
51	OBRAS E INSTALAÇÕES		10.000,00
52	EQUIPAMENTOS E MATERIAL PERMANENTE		25.000,00
92	DESPESAS DE EXERCÍCIOS ANTERIORES		5.000,00
021900	Sec. de Meio Ambiente e Turismo/Sema		724.055,62
04	CONTRATAÇÃO POR TEMPO DETERMINADO		37.100,00
11	VENCIMENTOS E VANTAGENS FIXAS - PESSOAL CIVIL		111.300,00
13	OBRIGAÇÕES PATRONAIS		39.177,90
14	DIÁRIAS - CIVIL		5.830,00
30	MATERIAL DE CONSUMO		236.702,53
36	OUTROS SERVIÇOS DE TERCEIROS - PESSOA FÍSICA		111.866,75
39	OUTROS SERVIÇOS DE TERCEIROS - PESSOA JURÍDICA		139.335,33
47	OBRIGAÇÕES TRIBUTÁRIAS E CONTRIBUTIVAS		3.488,00
51	OBRAS E INSTALAÇÕES		27.565,41
52	EQUIPAMENTOS E MATERIAL PERMANENTE		11.660,00
022000	Fundo de Desenv. da Ed. Básica e Fundamental		6.554.779,19
04	CONTRATAÇÃO POR TEMPO DETERMINADO		1.380.000,00
11	VENCIMENTOS E VANTAGENS FIXAS - PESSOAL CIVIL		2.998.779,19
13	OBRIGAÇÕES PATRONAIS		865.000,00
14	DIÁRIAS - CIVIL		5.000,00
30	MATERIAL DE CONSUMO		465.000,00
33	PASSAGENS E DESPESAS COM LOCOMOÇÃO		5.000,00
35	SERVIÇOS DE CONSULTORIA		20.000,00
36	OUTROS SERVIÇOS DE TERCEIROS - PESSOA FÍSICA		100.000,00
39	OUTROS SERVIÇOS DE TERCEIROS - PESSOA JURÍDICA		115.000,00
47	OBRIGAÇÕES TRIBUTÁRIAS E CONTRIBUTIVAS		26.000,00
51	OBRAS E INSTALAÇÕES		385.000,00
52	EQUIPAMENTOS E MATERIAL PERMANENTE		182.000,00



PREFEITURA MUNICIPAL DE INHANGAPI

AV HERNANI LAMEIRA, Nº440

05171921/0001-30 Exercício: 2019

CONSOLIDÇÃO GERAL DA DESPESA

Lei: 668, Data: 17/12/2018

CODIGO	ESPECIFICACÃO	DOTACÃO
TOTAL		34.545.446,06

EGILASIO ALVES FEITOSA
PREFEITO

JORGE LUIS DE OLIVEIRA
CONTADOR



PREFEITURA MUNICIPAL DE INHANGAPI

AV HERNANI LAMEIRA, Nº440

Exercício: 2019

05171921/0001-30

IMPACTATIVO DA RECEITA ORÇADA COM ARRECADADA

Page 1

Lei: 668, Data: 17/12/2018

CODIGO	ESPECIFICAÇÃO	ORÇADA
01	PREFEITURA MUNICIPAL DE INHANGAPI	20.615.337,86
1	1113.01.1.1.00.00	244.860,00
3	1118.01.1.1.00.00	59.600,00
4	1118.01.4.1.00.00	23.320,00
6	1118.02.3.1.00.00	240.610,00
9	1121.01.1.1.00.00	82.206,14
16	1240.00.1.1.00.00	344.606,14
17	1310.01.1.1.00.00	12.826,00
18	1321.00.1.1.00.00	25.652,00
24	1610.01.1.1.00.00	8.162,00
25	1690.99.1.1.00.00	2.332,00
26	1718.01.2.1.00.00	12.733.499,37
84	1718.01.3.1.00.00	0,00
85	1718.01.4.1.00.00	0,00
27	1718.01.5.1.00.00	4.664,00
28	1718.02.2.1.00.00	46.640,00
29	1718.02.6.1.00.00	116.600,00
30	1718.02.9.1.00.00	86.732,60
42	1718.05.1.1.00.00	303.743,00
43	1718.05.2.1.00.00	116.600,00
44	1718.05.3.1.00.00	233.200,00
45	1718.05.4.1.00.00	116.600,00
47	1718.05.9.1.00.00	262.372,55
48	1718.06.1.1.00.00	32.648,00
50	1718.10.2.1.00.00	254.889,08
51	1718.10.5.1.00.00	118.115,80
52	1718.10.8.1.00.00	15.974,20
59	1718.99.1.1.00.00	134.080,00
60	1728.01.1.1.00.00	3.885.260,01
61	1728.01.2.1.00.00	253.386,52
62	1728.01.3.1.00.00	117.532,80
63	1728.01.4.1.00.00	32.648,00
74	1728.10.2.1.00.00	184.250,94
76	1821.99.1.1.00.00	6.413,00
77	1922.99.1.1.00.00	5.830,00
78	1980.99.1.1.00.00	29.733,00
79	2213.00.1.1.00.00	23.320,00
81	2428.10.2.1.00.00	531.128,54
82	2428.10.7.1.00.00	3.616.947,38
83	9510.00.0.0.00.00	-3.723.655,21
03	FUNDO MUNICIPAL DE SAÚDE	5.889.141,36



PREFEITURA MUNICIPAL DE INHANGAPI

AV HERNANI LAMEIRA, Nº440

05171921/0001-30

Exercício: 2019

IMPARTATIVO DA RECEITA ORÇADA COM ARRECADADA

Page 2

Lei: 668, Data: 17/12/2018

CODIGO	ESPECIFICAÇÃO	ORÇADA
03	FUNDO MUNICIPAL DE SAÚDE	5.899.141,36
21	1321.00.1.1.00.00 REMUNERAÇÃO DE DEPÓSITOS BANCÁRIOS-PRINCIPAL	9.328,00
33	1718.03.1.1.00.00 TRANSFERÊNCIA DE RECURSOS DO SUS - ATENÇÃO BÁSICA-PRINCIPAL	1.529.759,32
37	1718.03.2.1.00.00 TRANSFERÊNCIA DE RECURSOS DO SUS - ATENÇÃO DE MÉDIA E ALTA C	2.331.056,00
40	1718.03.3.1.00.00 TRANSFERÊNCIA DE RECURSOS DO SUS - VIGILÂNCIA EM SAÚDE-PRINC	209.860,00
41	1718.03.4.1.00.00 TRANSFERÊNCIA DE RECURSOS DO SUS - ASSISTÊNCIA FARMACÉUTICA-	15.000,00
64	1728.01.8.1.00.00 OUTRAS TRANSFERÊNCIAS DOS ESTADOS-PRINCIPAL	291.500,00
68	1728.03.1.1.00.00 TRANSFERÊNCIA DE RECURSOS DO ESTADO PARA PROGRAMAS DE SAÚDE	806.589,50
73	1728.10.1.1.00.00 TRANSFERÊNCIAS DE CONVÊNIO DOS ESTADOS PARA O SISTEMA ÚNICO	174.900,00
80	2428.03.1.1.00.00 TRANSFERÊNCIAS DE RECURSOS DO SISTEMA ÚNICO DE SAÚDE - SUS-P	531.128,54
04	FUNDO MUNICIPAL DE ASSISTÊNCIA SOCIAL	891.428,84
19	1321.00.1.1.00.00 REMUNERAÇÃO DE DEPÓSITOS BANCÁRIOS-PRINCIPAL	64.130,00
53	1718.12.1.1.00.00 TRANSFERÊNCIAS DE RECURSOS DO FUNDO NACIONAL DE ASSISTÊNCIA	564.473,84
72	1728.07.1.1.00.00 TRANSFERÊNCIAS DE ESTADOS DESTINADAS À ASSISTÊNCIA SOCIAL-PR	62.826,00
05	FUNDEB - FUNDO DE DESENV. DA EDUCAÇÃO BÁSICA	7.359.536,99
20	1321.00.1.1.00.00 REMUNERAÇÃO DE DEPÓSITOS BANCÁRIOS-PRINCIPAL	75.790,00
49	1718.09.1.1.00.00 TRANSFERÊNCIAS DE RECURSOS DA COMPLEMENTAÇÃO DA UNIÃO AO FUN	2.688.730,51
75	1758.01.1.1.00.00 TRANSFERÊNCIAS DE RECURSOS DO FUNDO DE MANUTENÇÃO E DESENVOL	4.565.016,48

TOTAL

34.545.446,05



PREFEITURA MUNICIPAL DE INHANGAPI
AV HERNANI LAMEIRA, Nº440 - CNPJ:05171921/0001-30
Orçamento Programa - Exercício de 2019
ANÁLISE DA DESPESA EM PORCENTAGEM

Quadro 22

Page 1

Lei: 668, Data: 17/12/2018

Código	Especificação	Elemento	Modalidade	Grupo	Categoria Econômica
		0	0	0	75,803
3.0.00.00	DESPESAS CORRENTES	0	0	37,5512	0
3.1.00.00	PESSOAL E ENCARGOS SOCIAIS	0	37,5512	0	0
3.1.90.00	APLICAÇÕES DIRETAS	9,6342	0	0	0
3.1.90.04	CONTRATAÇÃO POR TEMPO DETERMINADO	21,0456	0	0	0
3.1.90.11	VENCIMENTOS E VANTAGENS FIXAS - PESSOAL CIVIL	6,354	0	0	0
3.1.90.13	OBRIGAÇÕES PATRONAIS	0,5074	0	0	0
3.1.90.16	OUTRAS DESPESAS VARIÁVEIS - PESSOAL CIVIL	0,0034	0	0	0
3.1.90.91	SENTENÇAS JUDICIAIS	0,0068	0	0	0
3.1.90.94	INDENIZAÇÕES E RESTITUIÇÕES TRABALHISTAS	0	0	0,0034	0
3.2.00.00	JUROS E ENCARGOS DA DÍVIDA	0	0,0034	0	0
3.2.90.00	APLICAÇÕES DIRETAS	0,0034	0	0	0
3.2.90.21	JUROS SOBRE A DÍVIDA POR CONTRATO	0	0	38,2484	0
3.3.00.00	OUTRAS DESPESAS CORRENTES	0	0,0979	0	0
3.3.50.00	TRANSFERÊNCIAS A INSTITUIÇÕES PRIVADAS SEM FINS LUCRATIVOS	0,0979	0	0	0
3.3.50.41	CONTRIBUIÇÕES	0	38,1505	0	0
3.3.90.00	APLICAÇÕES DIRETAS	0,4342	0	0	0
3.3.90.04	CONTRATAÇÃO POR TEMPO DETERMINADO	0,3596	0	0	0
3.3.90.14	DIÁRIAS - CIVIL	0,0289	0	0	0
3.3.90.18	AUXÍLIO FINANCEIRO A ESTUDANTES	21,0416	0	0	0
3.3.90.30	MATERIAL DE CONSUMO	0,1007	0	0	0
3.3.90.31	PREMIAÇÕES CULTURAIS, ARTÍSTICAS, CIENTÍFICAS, DESPORTIVAS	0,4422	0	0	0
3.3.90.32	MATERIAL, BEM OU SERVIÇO PARA DISTRIBUIÇÃO GRATUITA	0,1878	0	0	0
3.3.90.33	PASSAGENS E DESPESAS COM LOCOMOÇÃO	0,3719	0	0	0
3.3.90.35	SERVIÇOS DE CONSULTORIA	4,9939	0	0	0
3.3.90.36	OUTROS SERVIÇOS DE TERCEIROS - PESSOA FÍSICA	9,2972	0	0	0
3.3.90.39	OUTROS SERVIÇOS DE TERCEIROS - PESSOA JURÍDICA	0,5298	0	0	0
3.3.90.47	OBRIGAÇÕES TRIBUTÁRIAS E CONTRIBUTIVAS	0,2461	0	0	0
3.3.90.48	OUTROS AUXÍLIOS FINANCEIROS A PESSOAS FÍSICAS	0,0227	0	0	0
3.3.90.91	SENTENÇAS JUDICIAIS	0,0652	0	0	0
3.3.90.92	DESPESAS DE EXERCÍCIOS ANTERIORES	0,0287	0	0	0
3.3.90.93	INDENIZAÇÕES E RESTITUIÇÕES	0	0	0	24,029
4.0.00.00	DESPESAS DE CAPITAL	0	0	23,7395	0
4.4.00.00	INVESTIMENTOS	0	23,7395	0	0
4.4.90.00	APLICAÇÕES DIRETAS	0,0034	0	0	0
4.4.90.30	MATERIAL DE CONSUMO	0,3455	0	0	0
4.4.90.36	OUTROS SERVIÇOS DE TERCEIROS - PESSOA FÍSICA	0,1534	0	0	0
4.4.90.39	OUTROS SERVIÇOS DE TERCEIROS - PESSOA JURÍDICA	18,8906	0	0	0
4.4.90.51	OBRAS E INSTALAÇÕES	4,3467	0	0	0
4.4.90.52	EQUIPAMENTOS E MATERIAL PERMANENTE	0	0	0,2895	0
4.6.00.00	AMORTIZAÇÃO DA DÍVIDA	0	0,2895	0	0
4.6.90.00	APLICAÇÕES DIRETAS	0,2895	0	0	0
4.6.90.71	PRINCIPAL DA DÍVIDA CONTRATUAL RESGATADO	0	0	0	0,168
9.0.00.00	RESERVA DE CONTINGÊNCIA	0	0	0,168	0
9.9.00.00	RESERVA DE CONTINGÊNCIA	0	0,168	0	0
9.9.99.00	RESERVA DE CONTINGÊNCIA	0,168	0	0	0
9.9.99.99	RESERVA DE CONTINGÊNCIA				



PREFEITURA MUNICIPAL DE INHANGAPI
AV HERNANI LAMEIRA, Nº440 - CNPJ:05171921/0001-30
Orçamento Programa - Exercício de 2019
ANÁLISE DA DESPESA EM PORCENTAGEM

Quadro 22

Page 2

Lei: 668, Data: 17/12/2018

Código	Especificação	Elemento	Modalidade	Grupo	Categoria Econômica
TOTAL					100,00

EGILASIO ALVES FEITOSA
PREFEITO

JORGE LUIS DE OLIVEIRA
CONTADOR

**PREFEITURA MUNICIPAL DE INHANGAPI**

AV HERNANI LAMEIRA, Nº440 - CNPJ:05171921/0001-30

Orçamento Programa - Exercício de 2019

Page 3

QUADRO AUXILIAR DE DETALHAMENTO DA DESPESA

Lei: 668, Data: 17/12/2018

PODER 02 PODER EXECUTIVO
ORGÃO 13 Secretaria Mun. Adm. Pl. e Finanças/Semad
UNIDADE 00 Secretaria Mun. Adm. Pl. e Finanças/Semad

Aplicação Programada	Proj/Ativ	Finalidade	Categoria	Detalhada	TotalGrupo	Total Categ.	Total Func.
				F.R. - C.A.			
Manutenção da Sec. Mun. de Administração e Planejamento 04.122.0032.2005.0000							1.184.059,30
3	DESPESAS CORREN						1.172.399,30
1	PESSOAL E ENCARGOS SOCIAIS				597.213,30		
	CONTRATAÇÃO POR TEMPO DETERMINADO		3.1.90.04.00	100.000,00			
	VENCIMENTOS E VANTAGENS FIXAS - PESSOAL CIVIL		3.1.90.11.00	396.047,30			
	OBRIGAÇÕES PATRONAIS		3.1.90.13.00	100.000,00			
	SENTENÇAS JUDICIAIS		3.1.90.91.00	1.166,00			
3	OUTRAS DESPESAS CORRENTES				575.186,00		
	DIÁRIAS - CIVIL		3.3.90.14.00	11.660,00			
	MATERIAL DE CONSUMO		3.3.90.30.00	450.000,00			
	PASSAGENS E DESPESAS COM LOCOMOÇÃO		3.3.90.33.00	1.166,00			
	SERVIÇOS DE CONSULTORIA		3.3.90.35.00	1.166,00			
	OUTROS SERVIÇOS DE TERCEIROS - PESSOA FÍSICA		3.3.90.36.00	50.860,00			
	OUTROS SERVIÇOS DE TERCEIROS - PESSOA JURÍDICA		3.3.90.39.00	55.650,00			
	OBRIGAÇÕES TRIBUTÁRIAS E CONTRIBUTIVAS		3.3.90.47.00	2.332,00			
	DESPESAS DE EXERCÍCIOS ANTERIORES		3.3.90.92.00	2.332,00			
4	DESPESAS DE CAPIT						11.660,00
4	INVESTIMENTOS				11.660,00		
	OBRAS E INSTALAÇÕES		4.4.90.51.00	5.830,00			
	EQUIPAMENTOS E MATERIAL PERMANENTE		4.4.90.52.00	5.830,00			
Manutenção da Secretaria de Finanças 04.123.0032.2006.0000							437.679,20
3	DESPESAS CORREN						413.041,51
1	PESSOAL E ENCARGOS SOCIAIS				194.461,51		
	CONTRATAÇÃO POR TEMPO DETERMINADO		3.1.90.04.00	50.000,00			
	VENCIMENTOS E VANTAGENS FIXAS - PESSOAL CIVIL		3.1.90.11.00	120.000,00			
	OBRIGAÇÕES PATRONAIS		3.1.90.13.00	24.461,51			
2	JUROS E ENCARGOS DA DÍVIDA					1.166,00	
	JUROS SOBRE A DÍVIDA POR CONTRATO		3.2.90.21.00	1.166,00			
3	OUTRAS DESPESAS CORRENTES				217.414,00		
	CONTRIBUIÇÕES		3.3.50.41.00	26.500,00			
	DIÁRIAS - CIVIL		3.3.90.14.00	6.996,00			
	MATERIAL DE CONSUMO		3.3.90.30.00	120.000,00			
	PASSAGENS E DESPESAS COM LOCOMOÇÃO		3.3.90.33.00	2.332,00			
	SERVIÇOS DE CONSULTORIA		3.3.90.35.00	2.332,00			
	OUTROS SERVIÇOS DE TERCEIROS - PESSOA FÍSICA		3.3.90.36.00	17.490,00			
	OUTROS SERVIÇOS DE TERCEIROS - PESSOA JURÍDICA		3.3.90.39.00	37.100,00			
	OBRIGAÇÕES TRIBUTÁRIAS E CONTRIBUTIVAS		3.3.90.47.00	2.332,00			
	DESPESAS DE EXERCÍCIOS ANTERIORES		3.3.90.92.00	2.332,00			
4	DESPESAS DE CAPIT						24.637,69
4	INVESTIMENTOS				24.637,69		
	EQUIPAMENTOS E MATERIAL PERMANENTE		4.4.90.52.00	24.637,69			
Manutenção do Controle Interno do Executivo 04.124.0042.2007.0000							128.033,80
3	DESPESAS CORREN						122.203,80
1	PESSOAL E ENCARGOS SOCIAIS				98.760,20		
	CONTRATAÇÃO POR TEMPO DETERMINADO		3.1.90.04.00	11.660,00			
	VENCIMENTOS E VANTAGENS FIXAS - PESSOAL CIVIL		3.1.90.11.00	69.960,00			
	OBRIGAÇÕES PATRONAIS		3.1.90.13.00	17.140,20			
3	OUTRAS DESPESAS CORRENTES				23.443,60		
	MATERIAL DE CONSUMO		3.3.90.30.00	13.992,00			
	OUTROS SERVIÇOS DE TERCEIROS - PESSOA FÍSICA		3.3.90.36.00	1.166,00			
	OUTROS SERVIÇOS DE TERCEIROS - PESSOA JURÍDICA		3.3.90.39.00	8.285,60			
4	DESPESAS DE CAPIT						5.830,00
4	INVESTIMENTOS				5.830,00		
	EQUIPAMENTOS E MATERIAL PERMANENTE		4.4.90.52.00	5.830,00			



PREFEITURA MUNICIPAL DE INHANGAPI
AV HERNANI LAMEIRA, Nº440 - CNPJ:05171921/0001-30

Orçamento Programa - Exercício de 2019

Page 4

QUADRO AUXILIAR DE DETALHAMENTO DA DESPESA

Lei: 668, Data: 17/12/2018

PODER 02 PODER EXECUTIVO
ORGÃO 13 Secretaria Mun. Adm. Pl. e Finanças/Semad
UNIDADE 00 Secretaria Mun. Adm. Pl. e Finanças/Semad

Aplicação Programada	Proj/Ativ	Finalidade	Categoria	Detalhada	Total Grupo	Total Categ.	Total Func.
			F.R. - C.A.				
Reorganização e Modernização Informatica do Municipio	04.126.0032.2008.0000						42.679,10
3	DESPESAS CORREN					28.687,10	
3	OUTRAS DESPESAS CORRENTES				28.687,10		
	MATERIAL DE CONSUMO		3.3.90.30.00	10.494,00			
	OUTROS SERVIÇOS DE TERCEIROS - PESSOA FÍSICA		3.3.90.36.00	6.533,10			
	OUTROS SERVIÇOS DE TERCEIROS - PESSOA JURÍDICA		3.3.90.39.00	11.660,00			
4	DESPESAS DE CAPIT					13.992,00	
4	INVESTIMENTOS				13.992,00		
	EQUIPAMENTOS E MATERIAL PERMANENTE		4.4.90.52.00	13.992,00			
Capacitação e Treinamento de Servidores Municipais	04.128.0032.2009.0000						54.628,27
3	DESPESAS CORREN					54.628,27	
3	OUTRAS DESPESAS CORRENTES				54.628,27		
	OUTROS SERVIÇOS DE TERCEIROS - PESSOA FÍSICA		3.3.90.36.00	23.320,00			
	OUTROS SERVIÇOS DE TERCEIROS - PESSOA JURÍDICA		3.3.90.39.00	31.308,27			
Encargos com Inativos e Pensionistas	04.272.0156.2010.0000						102.428,44
3	DESPESAS CORREN					102.428,44	
1	PESSOAL E ENCARGOS SOCIAIS				102.428,44		
	OUTRAS DESPESAS VARIÁVEIS - PESSOAL CIVIL		3.1.90.16.00	102.428,44			
Criação de Emprego e Renda	11.333.0032.2095.0000						26.500,00
3	DESPESAS CORREN					26.500,00	
3	OUTRAS DESPESAS CORRENTES				26.500,00		
	MATERIAL DE CONSUMO		3.3.90.30.00	10.600,00			
	OUTROS SERVIÇOS DE TERCEIROS - PESSOA FÍSICA		3.3.90.36.00	10.600,00			
	OUTROS SERVIÇOS DE TERCEIROS - PESSOA JURÍDICA		3.3.90.39.00	5.300,00			
Contribuição ao PASEP	28.843.0000.0001.0000						100.000,00
3	DESPESAS CORREN					100.000,00	
3	OUTRAS DESPESAS CORRENTES				100.000,00		
	OBRIGAÇÕES TRIBUTÁRIAS E CONTRIBUTIVAS		3.3.90.47.00	100.000,00			
Encargos Gerais do Municipio	28.843.0000.0002.0000						111.660,00
3	DESPESAS CORREN					11.660,00	
1	PESSOAL E ENCARGOS SOCIAIS				2.332,00		
	INDENIZAÇÕES TRABALHISTAS		3.1.90.94.00	2.332,00			
3	OUTRAS DESPESAS CORRENTES				9.328,00		
	CONTRIBUIÇÕES		3.3.50.41.00	2.332,00			
	OBRIGAÇÕES TRIBUTÁRIAS E CONTRIBUTIVAS		3.3.90.47.00	2.332,00			
	SENTENÇAS JUDICIAIS		3.3.90.91.00	2.332,00			
	INDENIZAÇÕES E RESTITUIÇÕES		3.3.90.93.00	2.332,00			
4	DESPESAS DE CAPIT					100.000,00	
6	AMORTIZAÇÃO DA DÍVIDA				100.000,00		
	PRINCIPAL DA DÍVIDA CONTRATUAL RESGATADO		4.6.90.71.00	100.000,00			
Reserva de Contingência	99.999.9999.9001.0000						58.042,31
9	RESERVA DE CONTIN					58.042,31	
9	RESERVA DE CONTINGÊNCIA				58.042,31		
	RESERVA DE CONTINGÊNCIA		9.9.99.99.00	58.042,31			



PREFEITURA MUNICIPAL DE INHANGAPI
AV HERNANI LAMEIRA, Nº440 - CNPJ:05171921/0001-30

Orçamento Programa - Exercício de 2019

Page 5

QUADRO AUXILIAR DE DETALHAMENTO DA DESPESA

Lei: 668, Data: 17/12/2018

PODER	02	PODER EXECUTIVO
ORGÃO	13	Secretaria Mun. Adm. Pl. e Finanças/Semad
UNIDADE	00	Secretaria Mun. Adm. Pl. e Finanças/Semad

Aplicacao Programada	Proj/Ativ	Finalidade	Categoria	Detalhada	TotalGrupo	Total Categ.	Total Func.
----------------------	-----------	------------	-----------	-----------	------------	--------------	-------------

F.R. - C.A.

TOTAL

2.245.710,42

**PREFEITURA MUNICIPAL DE INHANGAPI**

AV HERNANI LAMEIRA, Nº440 - CNPJ:05171921/0001-30

Orçamento Programa - Exercício de 2019

Page 6

QUADRO AUXILIAR DE DETALHAMENTO DA DESPESA

Lei: 668, Data: 17/12/2018

PODER	02	PODER EXECUTIVO
ORGÃO	14	Secretaria Mun. de Agricultura/Semagri
UNIDADE	00	Secretaria Mun. de Agricultura/Semagri

Aplicacao Programada	Proj/Ativ	Finalidade	Categoria	Detalhada	TotalGrupo	Total Categ.	Total Func.
		F.R. - C.A.					
Manutenção da Secretaria Municipal de Agricultura	20.122.0032.2011.0000						401.554,87
3	DESPESAS CORREN					400.388,87	
1	PESSOAL E ENCARGOS SOCIAIS				207.352,87		
	CONTRATAÇÃO POR TEMPO DETERMINADO		3.1.90.04.00	50.623,87			
	VENCIMENTOS E VANTAGENS FIXAS - PESSOAL CIVIL		3.1.90.11.00	120.000,00			
	OBRIGAÇÕES PATRONAIS		3.1.90.13.00	36.729,00			
3	OUTRAS DESPESAS CORRENTES				193.036,00		
	DIÁRIAS - CIVIL		3.3.90.14.00	2.332,00			
	MATERIAL DE CONSUMO		3.3.90.30.00	150.000,00			
	PASSAGENS E DESPESAS COM LOCOMOÇÃO		3.3.90.33.00	2.332,00			
	OUTROS SERVIÇOS DE TERCEIROS - PESSOA FÍSICA		3.3.90.36.00	18.020,00			
	OUTROS SERVIÇOS DE TERCEIROS - PESSOA JURÍDICA		3.3.90.39.00	18.020,00			
	OBRIGAÇÕES TRIBUTÁRIAS E CONTRIBUTIVAS		3.3.90.47.00	1.166,00			
	DESPESAS DE EXERCÍCIOS ANTERIORES		3.3.90.92.00	1.166,00			
4	DESPESAS DE CAPIT					1,166,00	
4	INVESTIMENTOS				1,166,00		
	EQUIPAMENTOS E MATERIAL PERMANENTE		4.4.90.52.00	1,166,00			
Treinamento e Capacitação de Produtores Rurais	20.128.0066.2012.0000						37.165,26
3	DESPESAS CORREN					37,165,26	
3	OUTRAS DESPESAS CORRENTES				37,165,26		
	MATERIAL DE CONSUMO		3.3.90.30.00	9,391,60			
	MATERIAL DE DISTRIBUIÇÃO GRATUITA		3.3.90.32.00	9,391,60			
	OUTROS SERVIÇOS DE TERCEIROS - PESSOA FÍSICA		3.3.90.36.00	9,000,00			
	OUTROS SERVIÇOS DE TERCEIROS - PESSOA JURÍDICA		3.3.90.39.00	9,382,06			
Manutenção e Conservação de Veículos, Máquinas e Implementos	20.608.0641.2013.0000						59.486,00
3	DESPESAS CORREN					43,320,00	
3	OUTRAS DESPESAS CORRENTES				43,320,00		
	MATERIAL DE CONSUMO		3.3.90.30.00	23,320,00			
	OUTROS SERVIÇOS DE TERCEIROS - PESSOA JURÍDICA		3.3.90.39.00	20,000,00			
4	DESPESAS DE CAPIT					16,166,00	
4	INVESTIMENTOS				16,166,00		
	MATERIAL DE CONSUMO		4.4.90.30.00	1,166,00			
	EQUIPAMENTOS E MATERIAL PERMANENTE		4.4.90.52.00	15,000,00			
Aquisição de Máquinas e Implementos Agrícolas	20.608.0643.1002.0000						50.000,00
4	DESPESAS DE CAPIT					50,000,00	
4	INVESTIMENTOS				50,000,00		
	EQUIPAMENTOS E MATERIAL PERMANENTE		4.4.90.52.00	50,000,00			
Implantação e Manutenção da Piscicultura	20.608.0643.1030.0000						31.800,00
3	DESPESAS CORREN					31,800,00	
3	OUTRAS DESPESAS CORRENTES				31,800,00		
	MATERIAL DE CONSUMO		3.3.90.30.00	10,600,00			
	OUTROS SERVIÇOS DE TERCEIROS - PESSOA FÍSICA		3.3.90.36.00	10,600,00			
	OUTROS SERVIÇOS DE TERCEIROS - PESSOA JURÍDICA		3.3.90.39.00	10,600,00			
Apoio ao Pequeno Produtor Agrícola	20.608.0643.2014.0000						52.922,41
3	DESPESAS CORREN					52,922,41	
3	OUTRAS DESPESAS CORRENTES				52,922,41		
	MATERIAL DE CONSUMO		3.3.90.30.00	23,320,00			
	MATERIAL DE DISTRIBUIÇÃO GRATUITA		3.3.90.32.00	12,112,41			
	OUTROS SERVIÇOS DE TERCEIROS - PESSOA JURÍDICA		3.3.90.39.00	17,490,00			



PREFEITURA MUNICIPAL DE INHANGAPI
AV HERNANI LAMEIRA, Nº440 - CNPJ:05171921/0001-30

Orçamento Programa - Exercício de 2019

Page 7

QUADRO AUXILIAR DE DETALHAMENTO DA DESPESA

Lei: 668, Data: 17/12/2018

PODER	02	PODER EXECUTIVO
ORGÃO	14	Secretaria Mun. de Agricultura/Semagri
UNIDADE	00	Secretaria Mun. de Agricultura/Semagri

Aplicacao Programada	Proj/Ativ	Finalidade	Categoria	Detalhada	TotalGrupo	Total Categ.	Total Func.
----------------------	-----------	------------	-----------	-----------	------------	--------------	-------------

F.R. - C.A.

TOTAL

632.928,54

**PREFEITURA MUNICIPAL DE INHANGAPI**

AV HERNANI LAMEIRA, Nº440 - CNPJ:05171921/0001-30

Orçamento Programa - Exercício de 2019

Page 8

QUADRO AUXILIAR DE DETALHAMENTO DA DESPESA

Lei: 668, Data: 17/12/2018

PODER 02 PODER EXECUTIVO
ORGÃO 15 Sec. Mun. de Educação, Cult. e Desporto/Semed
UNIDADE 00 Sec. Mun. de Educação, Cult. e Desporto/Semed

Aplicacao Programada	Proj/Ativ	Finalidade	Categoria	Detalhada	TotalGrupo	Total Categ.	Total Func.
		F.R. - C.A.					
Manutenção das Atividades da Secretaria de Educação	12.122.0401.2015.0000						1.325.232,00
3	DESPESAS CORREN					1.211.282,00	
1	PESSOAL E ENCARGOS SOCIAIS				226.386,00		
	VENCIMENTOS E VANTAGENS FIXAS - PESSOAL CIVIL		3.1.90.11.00	145.220,00			
	OBRIGAÇÕES PATRONAIS		3.1.90.13.00	80.000,00			
	OUTRAS DESPESAS VARIÁVEIS - PESSOAL CIVIL		3.1.90.16.00	1.166,00			
3	OUTRAS DESPESAS CORRENTES				984.895,00		
	CONTRATAÇÃO POR TEMPO DETERMINADO		3.3.90.04.00	150.000,00			
	DIÁRIAS - CIVIL		3.3.90.14.00	15.900,00			
	MATERIAL DE CONSUMO		3.3.90.30.00	480.000,00			
	SERVIÇOS DE CONSULTORIA		3.3.90.35.00	31.800,00			
	OUTROS SERVIÇOS DE TERCEIROS - PESSOA FÍSICA		3.3.90.36.00	157.840,00			
	OUTROS SERVIÇOS DE TERCEIROS - PESSOA JURÍDICA		3.3.90.39.00	120.000,00			
	OBRIGAÇÕES TRIBUTÁRIAS E CONTRIBUTIVAS		3.3.90.47.00	11.660,00			
	SENTENÇAS JUDICIAIS		3.3.90.91.00	5.512,00			
	DESPESAS DE EXERCÍCIOS ANTERIORES		3.3.90.92.00	5.512,00			
	INDENIZAÇÕES E RESTITUIÇÕES		3.3.90.93.00	6.572,00			
4	DESPESAS DE CAPIT					113.950,00	
4	INVESTIMENTOS				113.950,00		
	OBRAS E INSTALAÇÕES		4.4.90.51.00	54.060,00			
	EQUIPAMENTOS E MATERIAL PERMANENTE		4.4.90.52.00	59.890,00			
Manutenção dos Conselhos Ligados a Área de Educação	12.122.0401.2016.0000						51.214,22
3	DESPESAS CORREN					51.214,22	
3	OUTRAS DESPESAS CORRENTES				51.214,22		
	MATERIAL DE CONSUMO		3.3.90.30.00	27.894,22			
	OUTROS SERVIÇOS DE TERCEIROS - PESSOA FÍSICA		3.3.90.36.00	11.660,00			
	OUTROS SERVIÇOS DE TERCEIROS - PESSOA JURÍDICA		3.3.90.39.00	11.660,00			
Manutenção do Programa de Alimentação Escolar	12.306.0251.2017.0000						550.000,00
3	DESPESAS CORREN					550.000,00	
3	OUTRAS DESPESAS CORRENTES				550.000,00		
	MATERIAL DE CONSUMO		3.3.90.30.00	550.000,00			
Aquisição e Recuperação de Carteiras	12.361.0401.1003.0000						85.357,03
3	DESPESAS CORREN					40.810,00	
3	OUTRAS DESPESAS CORRENTES				40.810,00		
	OUTROS SERVIÇOS DE TERCEIROS - PESSOA JURÍDICA		3.3.90.39.00	40.810,00			
4	DESPESAS DE CAPIT					44.547,03	
4	INVESTIMENTOS				44.547,03		
	EQUIPAMENTOS E MATERIAL PERMANENTE		4.4.90.52.00	44.547,03			
Construção, Ampliação e Reforma de Unidades Escolares	12.361.0401.1004.0000						270.628,44
3	DESPESAS CORREN					70.628,44	
1	PESSOAL E ENCARGOS SOCIAIS				70.628,44		
	OUTRAS DESPESAS VARIÁVEIS - PESSOAL CIVIL		3.1.90.16.00	70.628,44			
4	DESPESAS DE CAPIT					200.000,00	
4	INVESTIMENTOS				200.000,00		
	OBRAS E INSTALAÇÕES		4.4.90.51.00	200.000,00			
Manutenção do Programa Dinheiro Direto na Escola - PDDE	12.361.0401.2018.0000						168.256,87
3	DESPESAS CORREN					168.256,87	
3	OUTRAS DESPESAS CORRENTES				168.256,87		
	MATERIAL DE CONSUMO		3.3.90.30.00	80.000,00			
	OUTROS SERVIÇOS DE TERCEIROS - PESSOA FÍSICA		3.3.90.36.00	23.320,00			
	OUTROS SERVIÇOS DE TERCEIROS - PESSOA JURÍDICA		3.3.90.39.00	64.936,87			

**PREFEITURA MUNICIPAL DE INHANGAPI**

AV HERNANI LAMEIRA, Nº440 - CNPJ:05171921/0001-30

Orçamento Programa - Exercício de 2019

Page 9

QUADRO AUXILIAR DE DETALHAMENTO DA DESPESA

Lei: 668, Data: 17/12/2018

PODER 02 PODER EXECUTIVO
ORGÃO 15 Sec. Mun. de Educação, Cult. e Desporto/Semed
UNIDADE 00 Sec. Mun. de Educação, Cult. e Desporto/Semed

Aplicação Programada	Proj/Ativ	Finalidade	Categoria	Detalhada	TotalGrupo	Total Categ.	Total Func.
F.R. - C.A.							
Manutenção do Programa Dinheiro Direto na Escola - PDDE	12.361.0401.2018.0000						168.256,87
Manutenção do Programa Salário Educação QSE	12.361.0401.2019.0000						191.199,51
3 DESPESAS CORREN						170.877,91	
3 OUTRAS DESPESAS CORRENTES					170.877,91		
MATERIAL DE CONSUMO			3.3.90.30.00	105.388,38			
OUTROS SERVIÇOS DE TERCEIROS - PESSOA FÍSICA			3.3.90.36.00	31.715,20			
OUTROS SERVIÇOS DE TERCEIROS - PESSOA JURÍDICA			3.3.90.39.00	33.574,33			
4 DESPESAS DE CAPIT						20.521,60	
4 INVESTIMENTOS					20.521,60		
EQUIPAMENTOS E MATERIAL PERMANENTE			4.4.90.52.00	20.521,60			
Aquisição de Transporte Escolar FNDE	12.361.0408.1005.0000						100.000,00
4 DESPESAS DE CAPIT						100.000,00	
4 INVESTIMENTOS					100.000,00		
EQUIPAMENTOS E MATERIAL PERMANENTE			4.4.90.52.00	100.000,00			
Manutenção do Programa de Transporte Escolar	12.361.0408.2020.0000						514.689,42
3 DESPESAS CORREN						514.689,42	
3 OUTRAS DESPESAS CORRENTES					514.689,42		
MATERIAL DE CONSUMO			3.3.90.30.00	84.800,00			
OUTROS SERVIÇOS DE TERCEIROS - PESSOA JURÍDICA			3.3.90.39.00	429.889,42			
Manutenção das Atividades da Cultura e Desporto	13.122.0032.2021.0000						192.643,58
3 DESPESAS CORREN						191.477,58	
1 PESSOAL E ENCARGOS SOCIAIS					41.096,20		
CONTRATAÇÃO POR TEMPO DETERMINADO			3.1.90.04.00	5.300,00			
VENCIMENTOS E VANTAGENS FIXAS - PESSOAL CIVIL			3.1.90.11.00	34.980,00			
OBRIGAÇÕES PATRONAIS			3.1.90.13.00	816,20			
3 OUTRAS DESPESAS CORRENTES					150.381,38		
DIÁRIAS - CIVIL			3.3.90.14.00	3.498,00			
MATERIAL DE CONSUMO			3.3.90.30.00	100.000,00			
PREMIAÇÕES CULTURAIS, ARTÍSTICAS, CIENTÍFICAS, DESPORT			3.3.90.31.00	5.830,00			
MATERIAL DE DISTRIBUIÇÃO GRATUITA			3.3.90.32.00	11.660,00			
OUTROS SERVIÇOS DE TERCEIROS - PESSOA FÍSICA			3.3.90.36.00	11.660,00			
OUTROS SERVIÇOS DE TERCEIROS - PESSOA JURÍDICA			3.3.90.39.00	14.310,00			
OBRIGAÇÕES TRIBUTÁRIAS E CONTRIBUTIVAS			3.3.90.47.00	3.423,38			
4 DESPESAS DE CAPIT						1.166,00	
4 INVESTIMENTOS					1.166,00		
EQUIPAMENTOS E MATERIAL PERMANENTE			4.4.90.52.00	1.166,00			
Apoio e Promoção de Eventos Culturais, Folclóricos e Religiosos	13.392.0472.2022.0000						85.357,03
3 DESPESAS CORREN						85.357,03	
3 OUTRAS DESPESAS CORRENTES					85.357,03		
MATERIAL DE CONSUMO			3.3.90.30.00	29.150,00			
PREMIAÇÕES CULTURAIS, ARTÍSTICAS, CIENTÍFICAS, DESPORT			3.3.90.31.00	1.166,00			
MATERIAL DE DISTRIBUIÇÃO GRATUITA			3.3.90.32.00	1.166,00			
PASSAGENS E DESPESAS COM LOCOMOÇÃO			3.3.90.33.00	1.166,00			
OUTROS SERVIÇOS DE TERCEIROS - PESSOA FÍSICA			3.3.90.36.00	11.660,00			
OUTROS SERVIÇOS DE TERCEIROS - PESSOA JURÍDICA			3.3.90.39.00	41.049,03			
Ampliação do Centro Cultural	13.392.0473.1006.0000						17.071,41
4 DESPESAS DE CAPIT						17.071,41	
4 INVESTIMENTOS					17.071,41		
OBRAS E INSTALAÇÕES			4.4.90.51.00	17.071,41			

**PREFEITURA MUNICIPAL DE INHANGAPI**

AV HERNANI LAMEIRA, Nº440 - CNPJ:05171921/0001-30

Orçamento Programa - Exercício de 2019

Page 12

QUADRO AUXILIAR DE DETALHAMENTO DA DESPESA

Lei: 668, Data: 17/12/2018

PODER	02	PODER EXECUTIVO
ORGÃO	16	Secretaria Mun. de Obras e Urbanismo/Semob
UNIDADE	00	Secretaria Mun. de Obras e Urbanismo/Semob

Aplicacao Programada	Proj/Ativ	Finalidade	Categoria	Detalhada	TotalGrupo	Total Categ.	Total Func.
		F.R. - C.A.					
Construção do Prédio do Legislativo	01.122.0032.1009.0000						170.714,06
4	DESPESAS DE CAPIT					170.714,06	
4	INVESTIMENTOS				170.714,06		
	OBRAS E INSTALAÇÕES		4.4.90.51.00	170.714,06			
Construção, Ampliação e Recuperação de Prédios Públicos	04.122.1201.1010.0000						170.714,06
4	DESPESAS DE CAPIT					170.714,06	
4	INVESTIMENTOS				170.714,06		
	OBRAS E INSTALAÇÕES		4.4.90.51.00	170.714,06			
Pavimentação e Restauração de Vias Urbanas	15.451.0502.1011.0000						341.428,12
4	DESPESAS DE CAPIT					341.428,12	
4	INVESTIMENTOS				341.428,12		
	OBRAS E INSTALAÇÕES		4.4.90.51.00	341.428,12			
Terraplenagem e Empecerramento de Vias Urbanas	15.451.0502.1012.0000						225.342,33
4	DESPESAS DE CAPIT					225.342,33	
4	INVESTIMENTOS				225.342,33		
	OUTROS SERVIÇOS DE TERCEIROS - PESSOA FÍSICA		4.4.90.36.00	119.342,33			
	OUTROS SERVIÇOS DE TERCEIROS - PESSOA JURÍDICA		4.4.90.39.00	53.000,00			
	OBRAS E INSTALAÇÕES		4.4.90.51.00	53.000,00			
Construção de Praças, Parques e Jardins	15.451.0510.1013.0000						119.499,84
4	DESPESAS DE CAPIT					119.499,84	
4	INVESTIMENTOS				119.499,84		
	OBRAS E INSTALAÇÕES		4.4.90.51.00	119.499,84			
Construção de Meio-Fio, Sargetas e Sist. de Esgotos	15.451.0605.1014.0000						270.300,00
4	DESPESAS DE CAPIT					270.300,00	
4	INVESTIMENTOS				270.300,00		
	OBRAS E INSTALAÇÕES		4.4.90.51.00	270.300,00			
Manutenção da Sec. Mun. de Obras e Urbanismo/Semob	15.452.0037.2028.0000						1.636.655,16
3	DESPESAS CORREN					1.631.991,16	
1	PESSOAL E ENCARGOS SOCIAIS				584.673,00		
	CONTRATAÇÃO POR TEMPO DETERMINADO		3.1.90.04.00	100.000,00			
	VENCIMENTOS E VANTAGENS FIXAS - PESSOAL CIVIL		3.1.90.11.00	350.000,00			
	OBRIGAÇÕES PATRONAIS		3.1.90.13.00	134.673,00			
3	OUTRAS DESPESAS CORRENTES				1.047.318,16		
	DIÁRIAS - CIVIL		3.3.90.14.00	11.660,00			
	MATERIAL DE CONSUMO		3.3.90.30.00	791.434,16			
	PASSAGENS E DESPESAS COM LOCOMOÇÃO		3.3.90.33.00	1.166,00			
	SERVIÇOS DE CONSULTORIA		3.3.90.35.00	1.166,00			
	OUTROS SERVIÇOS DE TERCEIROS - PESSOA FÍSICA		3.3.90.36.00	117.660,00			
	OUTROS SERVIÇOS DE TERCEIROS - PESSOA JURÍDICA		3.3.90.39.00	121.800,00			
	OBRIGAÇÕES TRIBUTÁRIAS E CONTRIBUTIVAS		3.3.90.47.00	2.332,00			
4	DESPESAS DE CAPIT					4.664,00	
4	INVESTIMENTOS				4.664,00		
	OBRAS E INSTALAÇÕES		4.4.90.51.00	2.332,00			
	EQUIPAMENTOS E MATERIAL PERMANENTE		4.4.90.52.00	2.332,00			
Restauração e Ampliação de Cemitérios Públicos	15.452.0502.1015.0000						25.607,69
4	DESPESAS DE CAPIT					25.607,69	
4	INVESTIMENTOS				25.607,69		
	OBRAS E INSTALAÇÕES		4.4.90.51.00	25.607,69			

**PREFEITURA MUNICIPAL DE INHANGAPI**

AV HERNANI LAMEIRA, Nº440 - CNPJ:05171921/0001-30

Orçamento Programa - Exercício de 2019

Page 16

QUADRO AUXILIAR DE DETALHAMENTO DA DESPESA

Lei: 668, Data: 17/12/2018

PODER	02	PODER EXECUTIVO
ORGÃO	17	Fundo Municipal de Saúde
UNIDADE	00	Fundo Municipal de Saúde

Aplicacao Programada	Proj/Ativ	Finalidade	Categoria	Detalhada	TotalGrupo	Total Categ.	Total Func.
		F.R. - C.A.					
Manutenção e Conservação de Bens Móveis da Saúde/Fms	10.122.1004.2036.0000						47.560,00
3	DESPESAS CORREN					31.660,00	
3	OUTRAS DESPESAS CORRENTES				31.660,00		
	MATERIAL DE CONSUMO		3.3.90.30.00	20.000,00			
	OUTROS SERVIÇOS DE TERCEIROS - PESSOA FÍSICA		3.3.90.36.00	5.300,00			
	OUTROS SERVIÇOS DE TERCEIROS - PESSOA JURÍDICA		3.3.90.39.00	6.360,00			
4	DESPESAS DE CAPIT					15.900,00	
4	INVESTIMENTOS				15.900,00		
	OBRAS E INSTALAÇÕES		4.4.90.51.00	15.900,00			
Manutenção das Atividades da Sec. Mun. de Saúde/Fms	10.122.1004.2037.0000						2.918.640,90
3	DESPESAS CORREN					2.848.680,90	
1	PESSOAL E ENCARGOS SOCIAIS				1.676.680,90		
	CONTRATAÇÃO POR TEMPO DETERMINADO		3.1.90.04.00	496.680,90			
	VENCIMENTOS E VANTAGENS FIXAS - PESSOAL CIVIL		3.1.90.11.00	850.000,00			
	OBRIGAÇÕES PATRONAIS		3.1.90.13.00	330.000,00			
3	OUTRAS DESPESAS CORRENTES				1.172.000,00		
	DIÁRIAS - CIVIL		3.3.90.14.00	15.000,00			
	MATERIAL DE CONSUMO		3.3.90.30.00	700.000,00			
	PASSAGENS E DESPESAS COM LOCOMOÇÃO		3.3.90.33.00	5.000,00			
	SERVIÇOS DE CONSULTORIA		3.3.90.35.00	2.000,00			
	OUTROS SERVIÇOS DE TERCEIROS - PESSOA FÍSICA		3.3.90.36.00	150.000,00			
	OUTROS SERVIÇOS DE TERCEIROS - PESSOA JURÍDICA		3.3.90.39.00	300.000,00			
4	DESPESAS DE CAPIT					69.960,00	
4	INVESTIMENTOS				69.960,00		
	OBRAS E INSTALAÇÕES		4.4.90.51.00	34.980,00			
	EQUIPAMENTOS E MATERIAL PERMANENTE		4.4.90.52.00	34.980,00			
Manutenção das Atividades do Conselho Municipal de Saúde	10.125.1004.2038.0000						41.200,00
3	DESPESAS CORREN					41.200,00	
3	OUTRAS DESPESAS CORRENTES				41.200,00		
	MATERIAL DE CONSUMO		3.3.90.30.00	20.000,00			
	OUTROS SERVIÇOS DE TERCEIROS - PESSOA FÍSICA		3.3.90.36.00	10.600,00			
	OUTROS SERVIÇOS DE TERCEIROS - PESSOA JURÍDICA		3.3.90.39.00	10.600,00			
Capacitação e Treinamento de Profissionais de Saúde	10.126.0066.2039.0000						50.000,00
3	DESPESAS CORREN					50.000,00	
3	OUTRAS DESPESAS CORRENTES				50.000,00		
	MATERIAL DE CONSUMO		3.3.90.30.00	20.000,00			
	OUTROS SERVIÇOS DE TERCEIROS - PESSOA FÍSICA		3.3.90.36.00	15.000,00			
	OUTROS SERVIÇOS DE TERCEIROS - PESSOA JURÍDICA		3.3.90.39.00	15.000,00			
Manutenção do Programa de Atenção Primária	10.301.0200.2040.0000						512.000,00
3	DESPESAS CORREN					482.000,00	
1	PESSOAL E ENCARGOS SOCIAIS				295.000,00		
	CONTRATAÇÃO POR TEMPO DETERMINADO		3.1.90.04.00	120.000,00			
	VENCIMENTOS E VANTAGENS FIXAS - PESSOAL CIVIL		3.1.90.11.00	150.000,00			
	OBRIGAÇÕES PATRONAIS		3.1.90.13.00	25.000,00			
3	OUTRAS DESPESAS CORRENTES				187.000,00		
	MATERIAL DE CONSUMO		3.3.90.30.00	150.000,00			
	PASSAGENS E DESPESAS COM LOCOMOÇÃO		3.3.90.33.00	2.000,00			
	OUTROS SERVIÇOS DE TERCEIROS - PESSOA FÍSICA		3.3.90.36.00	15.000,00			
	OUTROS SERVIÇOS DE TERCEIROS - PESSOA JURÍDICA		3.3.90.39.00	20.000,00			
4	DESPESAS DE CAPIT					30.000,00	
4	INVESTIMENTOS				30.000,00		
	EQUIPAMENTOS E MATERIAL PERMANENTE		4.4.90.52.00	30.000,00			

**PREFEITURA MUNICIPAL DE INHANGAPI**

AV HERNANI LAMEIRA, Nº440 - CNPJ:05171921/0001-30

Orçamento Programa - Exercício de 2019

Page 17

QUADRO AUXILIAR DE DETALHAMENTO DA DESPESA

Lei: 668, Data: 17/12/2018

PODER 02 PODER EXECUTIVO
ORGÃO 17 Fundo Municipal de Saúde
UNIDADE 00 Fundo Municipal de Saúde

Aplicacao Programada	Proj/Ativ	Finalidade	Categoria	Detalhada	TotalGrupo	Total Categ.	Total Func.
		F.R. - C.A.					
Manutenção do Programa da Atenção Primária	10.301.0200.2040.0000						512.000,00
Manutenção do Programa de Saúde Bucal	10.301.0200.2041.0000						115.000,00
3	DESPESAS CORREN'					115.000,00	
3	OUTRAS DESPESAS CORRENTES				115.000,00		
	MATERIAL DE CONSUMO		3.3.90.30.00	70.000,00			
	OUTROS SERVIÇOS DE TERCEIROS - PESSOA FÍSICA		3.3.90.36.00	20.000,00			
	OUTROS SERVIÇOS DE TERCEIROS - PESSOA JURÍDICA		3.3.90.39.00	25.000,00			
Desenvolvimento do Prog. Ações de Saúde - 192	10.301.0200.2042.0000						140.000,00
3	DESPESAS CORREN'					140.000,00	
3	OUTRAS DESPESAS CORRENTES				140.000,00		
	MATERIAL DE CONSUMO		3.3.90.30.00	85.000,00			
	OUTROS SERVIÇOS DE TERCEIROS - PESSOA FÍSICA		3.3.90.36.00	25.000,00			
	OUTROS SERVIÇOS DE TERCEIROS - PESSOA JURÍDICA		3.3.90.39.00	30.000,00			
Desenvolvimento do Prog. de Assalt. Materno Infantil - Ami	10.301.0201.2043.0000						86.800,00
3	DESPESAS CORREN'					86.800,00	
3	OUTRAS DESPESAS CORRENTES				86.800,00		
	MATERIAL DE CONSUMO		3.3.90.30.00	55.000,00			
	OUTROS SERVIÇOS DE TERCEIROS - PESSOA FÍSICA		3.3.90.36.00	15.900,00			
	OUTROS SERVIÇOS DE TERCEIROS - PESSOA JURÍDICA		3.3.90.39.00	15.900,00			
Manutenção da Ação Estratégica Agentes Comunitários de Saúde - PACS	10.301.0202.2044.0000						449.800,00
3	DESPESAS CORREN'					446.800,00	
1	PESSOAL E ENCARGOS SOCIAIS				419.800,00		
	VENCIMENTOS E VANTAGENS FIXAS - PESSOAL CIVIL		3.1.90.11.00	349.800,00			
	OBRIGAÇÕES PATRONAIS		3.1.90.13.00	70.000,00			
3	OUTRAS DESPESAS CORRENTES				27.000,00		
	MATERIAL DE CONSUMO		3.3.90.30.00	20.000,00			
	OUTROS SERVIÇOS DE TERCEIROS - PESSOA FÍSICA		3.3.90.36.00	2.000,00			
	OUTROS SERVIÇOS DE TERCEIROS - PESSOA JURÍDICA		3.3.90.39.00	5.000,00			
4	DESPESAS DE CAPIT					3.000,00	
4	INVESTIMENTOS				3.000,00		
	EQUIPAMENTOS E MATERIAL PERMANENTE		4.4.90.52.00	3.000,00			
Manutenção da Ação Estratégica Saúde da Família - PSF	10.301.0203.2045.0000						502.000,00
3	DESPESAS CORREN'					502.000,00	
1	PESSOAL E ENCARGOS SOCIAIS				342.000,00		
	CONTRATAÇÃO POR TEMPO DETERMINADO		3.1.90.04.00	212.000,00			
	VENCIMENTOS E VANTAGENS FIXAS - PESSOAL CIVIL		3.1.90.11.00	80.000,00			
	OBRIGAÇÕES PATRONAIS		3.1.90.13.00	50.000,00			
3	OUTRAS DESPESAS CORRENTES				160.000,00		
	MATERIAL DE CONSUMO		3.3.90.30.00	100.000,00			
	OUTROS SERVIÇOS DE TERCEIROS - PESSOA FÍSICA		3.3.90.36.00	25.000,00			
	OUTROS SERVIÇOS DE TERCEIROS - PESSOA JURÍDICA		3.3.90.39.00	35.000,00			
Manutenção de Outros Programas da Atenção Primária	10.301.0203.2046.0000						35.822,81
3	DESPESAS CORREN'					35.822,81	
3	OUTRAS DESPESAS CORRENTES				35.822,81		
	MATERIAL DE CONSUMO		3.3.90.30.00	15.000,00			
	OUTROS SERVIÇOS DE TERCEIROS - PESSOA FÍSICA		3.3.90.36.00	10.000,00			
	OUTROS SERVIÇOS DE TERCEIROS - PESSOA JURÍDICA		3.3.90.39.00	10.822,81			

**PREFEITURA MUNICIPAL DE INHANGAPI**

AV HERNANI LAMEIRA, Nº440 - CNPJ:05171921/0001-30

Orçamento Programa - Exercício de 2019

Page 18

QUADRO AUXILIAR DE DETALHAMENTO DA DESPESA

Lei: 668, Data: 17/12/2018

PODER 02 PODER EXECUTIVO
ORGÃO 17 Fundo Municipal de Saúde
UNIDADE 00 Fundo Municipal de Saúde

Aplicação Programada	Proj/Ativ	Finalidade	Categoria	Detalhada	TotalGrupo	Total Categ.	Total Func.
		F.R. - C.A.					
Manutenção do Programa e Vacinação	10.301.0220.2048.0000						90.600,00
3	DESPESAS CORREN					90.600,00	
3	OUTRAS DESPESAS CORRENTES				90.600,00		
	MATERIAL DE CONSUMO		3.3.90.30.00	50.000,00			
	PASSAGENS E DESPESAS COM LOCOMOÇÃO		3.3.90.33.00	10.600,00			
	OUTROS SERVIÇOS DE TERCEIROS - PESSOA FÍSICA		3.3.90.36.00	15.000,00			
	OUTROS SERVIÇOS DE TERCEIROS - PESSOA JURÍDICA		3.3.90.39.00	15.000,00			
Aquisição de Ambulância	10.301.1202.1021.0000						90.000,00
4	DESPESAS DE CAPIT					90.000,00	
4	INVESTIMENTOS				90.000,00		
	EQUIPAMENTOS E MATERIAL PERMANENTE		4.4.90.52.00	90.000,00			
Manutenção e Conservação de Veículos da Sec. de Saúde	10.301.1202.2048.0000						41.800,00
3	DESPESAS CORREN					31.800,00	
3	OUTRAS DESPESAS CORRENTES				31.800,00		
	MATERIAL DE CONSUMO		3.3.90.30.00	10.600,00			
	OUTROS SERVIÇOS DE TERCEIROS - PESSOA FÍSICA		3.3.90.36.00	10.600,00			
	OUTROS SERVIÇOS DE TERCEIROS - PESSOA JURÍDICA		3.3.90.39.00	10.600,00			
4	DESPESAS DE CAPIT					10.000,00	
4	INVESTIMENTOS				10.000,00		
	EQUIPAMENTOS E MATERIAL PERMANENTE		4.4.90.52.00	10.000,00			
Construção, Restauração, Ampliação do Hospital Municipal e UBS	10.302.0210.1022.0000						400.700,00
4	DESPESAS DE CAPIT					400.700,00	
4	INVESTIMENTOS				400.700,00		
	OBRAS E INSTALAÇÕES		4.4.90.51.00	300.000,00			
	EQUIPAMENTOS E MATERIAL PERMANENTE		4.4.90.52.00	100.700,00			
Aquisição de Material Médico, Odont. e Laboratorial	10.302.0210.2047.0000						400.000,00
3	DESPESAS CORREN					250.000,00	
3	OUTRAS DESPESAS CORRENTES				250.000,00		
	MATERIAL DE CONSUMO		3.3.90.30.00	250.000,00			
4	DESPESAS DE CAPIT					150.000,00	
4	INVESTIMENTOS				150.000,00		
	EQUIPAMENTOS E MATERIAL PERMANENTE		4.4.90.52.00	150.000,00			
Manutenção das Atividades do Hospital Municipal	10.302.0210.2050.0000						256.498,00
3	DESPESAS CORREN					251.198,00	
1	PESSOAL E ENCARGOS SOCIAIS				204.346,00		
	CONTRATAÇÃO POR TEMPO DETERMINADO		3.1.90.04.00	100.000,00			
	VENCIMENTOS E VANTAGENS FIXAS - PESSOAL CIVIL		3.1.90.11.00	100.000,00			
	OBRIGAÇÕES PATRONAIS		3.1.90.13.00	3.286,00			
	OUTRAS DESPESAS VARIÁVEIS - PESSOAL CIVIL		3.1.90.16.00	1.060,00			
3	OUTRAS DESPESAS CORRENTES				48.852,00		
	DIÁRIAS - CIVIL		3.3.90.14.00	6.360,00			
	MATERIAL DE CONSUMO		3.3.90.30.00	15.900,00			
	PASSAGENS E DESPESAS COM LOCOMOÇÃO		3.3.90.33.00	1.272,00			
	OUTROS SERVIÇOS DE TERCEIROS - PESSOA FÍSICA		3.3.90.36.00	10.600,00			
	OUTROS SERVIÇOS DE TERCEIROS - PESSOA JURÍDICA		3.3.90.39.00	10.600,00			
	OBRIGAÇÕES TRIBUTÁRIAS E CONTRIBUTIVAS		3.3.90.47.00	2.120,00			
4	DESPESAS DE CAPIT					5.300,00	
4	INVESTIMENTOS				5.300,00		
	EQUIPAMENTOS E MATERIAL PERMANENTE		4.4.90.52.00	5.300,00			



PREFEITURA MUNICIPAL DE INHANGAPI
 AV HERNANI LAMEIRA, Nº440 - CNPJ:05171921/0001-30

Orçamento Programa - Exercício de 2019

QUADRO AUXILIAR DE DETALHAMENTO DA DESPESA

PODER	02	PODER EXECUTIVO
ORGÃO	17	Fundo Municipal de Saúde
UNIDADE	00	Fundo Municipal de Saúde

Aplicação Programada	Proj/Ativ	Finalidade	Categoria	Detalhada	TotalGrupo	Total Categ.	Total Func.
		F.R. - C.A.					
Manutenção do Progr. de Assist. Med. Odont. e Ambulatorial	10.302.0210.2051.0000						162.310,00
3	DESPESAS CORREN						
1	PESSOAL E ENCARGOS SOCIAIS					162.310,00	
	CONTRATAÇÃO POR TEMPO DETERMINADO		3.1.90.04.00	80.000,00	95.000,00		
	OBRIGAÇÕES PATRONAIS		3.1.90.13.00	15.000,00			
3	OUTRAS DESPESAS CORRENTES					67.310,00	
	MATERIAL DE CONSUMO		3.3.90.30.00	32.330,00			
	OUTROS SERVIÇOS DE TERCEIROS - PESSOA FÍSICA		3.3.90.36.00	11.660,00			
	OUTROS SERVIÇOS DE TERCEIROS - PESSOA JURÍDICA		3.3.90.39.00	23.320,00			
Manutenção da Farmácia Básica	10.302.0230.2052.0000						300.000,00
3	DESPESAS CORREN						
3	OUTRAS DESPESAS CORRENTES					300.000,00	300.000,00
	MATERIAL DE CONSUMO		3.3.90.30.00	300.000,00			
Manutenção do Programa de Vigilância Sanitária	10.304.0235.2053.0000						102.719,82
3	DESPESAS CORREN						
1	PESSOAL E ENCARGOS SOCIAIS					97.419,82	
	CONTRATAÇÃO POR TEMPO DETERMINADO		3.1.90.04.00	10.600,00	65.100,00		
	VENCIMENTOS E VANTAGENS FIXAS - PESSOAL CIVIL		3.1.90.11.00	50.000,00			
	OBRIGAÇÕES PATRONAIS		3.1.90.13.00	4.500,00			
3	OUTRAS DESPESAS CORRENTES					32.319,82	
	MATERIAL DE CONSUMO		3.3.90.30.00	13.239,82			
	OUTROS SERVIÇOS DE TERCEIROS - PESSOA FÍSICA		3.3.90.36.00	10.600,00			
	OUTROS SERVIÇOS DE TERCEIROS - PESSOA JURÍDICA		3.3.90.39.00	8.480,00			
4	DESPESAS DE CAPIT						
4	INVESTIMENTOS					5.300,00	5.300,00
	EQUIPAMENTOS E MATERIAL PERMANENTE		4.4.90.52.00	5.300,00			
Manutenção do Programa de Ações em Saúde	10.305.0245.2054.0000						459.900,00
3	DESPESAS CORREN						
1	PESSOAL E ENCARGOS SOCIAIS					439.900,00	
	CONTRATAÇÃO POR TEMPO DETERMINADO		3.1.90.04.00	58.300,00	71.020,00		
	OBRIGAÇÕES PATRONAIS		3.1.90.13.00	12.720,00			
3	OUTRAS DESPESAS CORRENTES					368.880,00	
	MATERIAL DE CONSUMO		3.3.90.30.00	136.740,00			
	OUTROS SERVIÇOS DE TERCEIROS - PESSOA FÍSICA		3.3.90.36.00	115.540,00			
	OUTROS SERVIÇOS DE TERCEIROS - PESSOA JURÍDICA		3.3.90.39.00	116.600,00			
4	DESPESAS DE CAPIT						
4	INVESTIMENTOS					20.000,00	20.000,00
	EQUIPAMENTOS E MATERIAL PERMANENTE		4.4.90.52.00	20.000,00			
Manutenção do Programa da Vigilância Epidemiológica	10.305.0245.2090.0000						171.000,00
3	DESPESAS CORREN						
1	PESSOAL E ENCARGOS SOCIAIS					161.000,00	
	CONTRATAÇÃO POR TEMPO DETERMINADO		3.1.90.04.00	50.000,00	108.000,00		
	VENCIMENTOS E VANTAGENS FIXAS - PESSOAL CIVIL		3.1.90.11.00	50.000,00			
	OBRIGAÇÕES PATRONAIS		3.1.90.13.00	8.000,00			
3	OUTRAS DESPESAS CORRENTES					53.000,00	
	MATERIAL DE CONSUMO		3.3.90.30.00	31.800,00			
	OUTROS SERVIÇOS DE TERCEIROS - PESSOA FÍSICA		3.3.90.36.00	10.600,00			
	OUTROS SERVIÇOS DE TERCEIROS - PESSOA JURÍDICA		3.3.90.39.00	10.600,00			
4	DESPESAS DE CAPIT						
4	INVESTIMENTOS					10.000,00	10.000,00
	EQUIPAMENTOS E MATERIAL PERMANENTE		4.4.90.52.00	10.000,00			



PREFEITURA MUNICIPAL DE INHANGAPI
AV HERNANI LAMEIRA, Nº440 - CNPJ:05171921/0001-30

Orçamento Programa - Exercício de 2019

Page 21

Lei: 668, Data: 17/12/2018

QUADRO AUXILIAR DE DETALHAMENTO DA DESPESA

PODER 02 PODER EXECUTIVO
ORGÃO 18 Fundo Municipal de Assistência Social
UNIDADE 00 Fundo Municipal de Assistência Social

Aplicação Programada	Proj/Ativ	Finalidade	Categoria	Detalhada	Total Grupo	Total Categ.	Total Func.
		F.R. - C.A.					
Manutenção e Capac. de Servidores Municipais da Assist. Social - Semas	08.122.0066.2056.0000						20.000,00
3	3	DESPESAS CORREN				20.000,00	
	3	OUTRAS DESPESAS CORRENTES			20.000,00		
		MATERIAL DE CONSUMO	3.3.90.30.00	10.000,00			
		OUTROS SERVIÇOS DE TERCEIROS - PESSOA FÍSICA	3.3.90.36.00	5.000,00			
		OUTROS SERVIÇOS DE TERCEIROS - PESSOA JURÍDICA	3.3.90.39.00	5.000,00			
Manutenção das Ativ. da Sec. Mun. de Assist. Social - Fmas	08.122.0137.2057.0000						1.030.735,11
3	3	DESPESAS CORREN				1.015.735,11	
	1	PESSOAL E ENCARGOS SOCIAIS			586.735,11		
		CONTRATAÇÃO POR TEMPO DETERMINADO	3.1.90.04.00	300.000,00			
		VENCIMENTOS E VANTAGENS FIXAS - PESSOAL CIVIL	3.1.90.11.00	196.735,11			
		OBRIGAÇÕES PATRONAIS	3.1.90.13.00	90.000,00			
	3	OUTRAS DESPESAS CORRENTES			429.000,00		
		DIÁRIAS - CIVIL	3.3.90.14.00	5.000,00			
		MATERIAL DE CONSUMO	3.3.90.30.00	300.000,00			
		PASSAGENS E DESPESAS COM LOCOMOÇÃO	3.3.90.33.00	2.000,00			
		OUTROS SERVIÇOS DE TERCEIROS - PESSOA FÍSICA	3.3.90.36.00	15.000,00			
		OUTROS SERVIÇOS DE TERCEIROS - PESSOA JURÍDICA	3.3.90.39.00	80.000,00			
		OBRIGAÇÕES TRIBUTÁRIAS E CONTRIBUTIVAS	3.3.90.47.00	2.000,00			
		OUTROS AUXÍLIOS FINANCEIROS A PESSOAS FÍSICAS	3.3.90.48.00	20.000,00			
		DESPESAS DE EXERCÍCIOS ANTERIORES	3.3.90.92.00	5.000,00			
	4	DESPESAS DE CAPIT				15.000,00	
	4	INVESTIMENTOS			15.000,00		
		EQUIPAMENTOS E MATERIAL PERMANENTE	4.4.90.52.00	15.000,00			
Manutenção do Programa de Deficientes e Necessidade Especiais	08.242.0126.2058.0000						35.000,00
3	3	DESPESAS CORREN				35.000,00	
	3	OUTRAS DESPESAS CORRENTES			35.000,00		
		MATERIAL DE DISTRIBUIÇÃO GRATUITA	3.3.90.32.00	10.000,00			
		OUTROS SERVIÇOS DE TERCEIROS - PESSOA FÍSICA	3.3.90.36.00	5.000,00			
		OUTROS SERVIÇOS DE TERCEIROS - PESSOA JURÍDICA	3.3.90.39.00	5.000,00			
		OUTROS AUXÍLIOS FINANCEIROS A PESSOAS FÍSICAS	3.3.90.48.00	15.000,00			
Manutenção dos Serviços de Convivência e Fortalecimento de Vínculos - SCFV	08.243.0131.2059.0000						217.000,00
3	3	DESPESAS CORREN				217.000,00	
	1	PESSOAL E ENCARGOS SOCIAIS			52.000,00		
		CONTRATAÇÃO POR TEMPO DETERMINADO	3.1.90.04.00	40.000,00			
		OBRIGAÇÕES PATRONAIS	3.1.90.13.00	12.000,00			
	3	OUTRAS DESPESAS CORRENTES			165.000,00		
		MATERIAL DE CONSUMO	3.3.90.30.00	100.000,00			
		OUTROS SERVIÇOS DE TERCEIROS - PESSOA FÍSICA	3.3.90.36.00	30.000,00			
		OUTROS SERVIÇOS DE TERCEIROS - PESSOA JURÍDICA	3.3.90.39.00	30.000,00			
		OBRIGAÇÕES TRIBUTÁRIAS E CONTRIBUTIVAS	3.3.90.47.00	5.000,00			
Manutenção das Ações do Conselho Tutelar	08.243.0131.2060.0000						115.000,00
3	3	DESPESAS CORREN				115.000,00	
	1	PESSOAL E ENCARGOS SOCIAIS			95.000,00		
		VENCIMENTOS E VANTAGENS FIXAS - PESSOAL CIVIL	3.1.90.11.00	80.000,00			
		OBRIGAÇÕES PATRONAIS	3.1.90.13.00	15.000,00			
	3	OUTRAS DESPESAS CORRENTES			20.000,00		
		MATERIAL DE CONSUMO	3.3.90.30.00	10.000,00			
		OUTROS SERVIÇOS DE TERCEIROS - PESSOA FÍSICA	3.3.90.36.00	5.000,00			
		OUTROS SERVIÇOS DE TERCEIROS - PESSOA JURÍDICA	3.3.90.39.00	5.000,00			



PREFEITURA MUNICIPAL DE INHANGAPI
AV HERNANI LAMEIRA, Nº440 - CNPJ:05171921/0001-30

Orçamento Programa - Exercício de 2019

Page 22

Lei: 668, Data: 17/12/2018

QUADRO AUXILIAR DE DETALHAMENTO DA DESPESA

PODER 02 PODER EXECUTIVO
ORGÃO 18 Fundo Municipal de Assistência Social
UNIDADE 00 Fundo Municipal de Assistência Social

Aplicação Programada	Proj/Ativ	Finalidade	Categoria	Detalhada	Total Grupo	Total Categ.	Total Func.
		F.R. - C.A.					
Manutenção das Ações do Conselho Tutelar	08.243.0131.2060.0000						115.000,00
Manutenção do Fundo Municipal da Criança e do Adolescente	08.243.0131.2061.0000						15.000,00
3	DESPEAS CORREN					15.000,00	
3	OUTRAS DESPESAS CORRENTES				15.000,00		
	MATERIAL DE CONSUMO		3.3.90.30.00	6.000,00			
	OUTROS SERVIÇOS DE TERCEIROS - PESSOA FÍSICA		3.3.90.36.00	4.000,00			
	OUTROS SERVIÇOS DE TERCEIROS - PESSOA JURÍDICA		3.3.90.39.00	5.000,00			
Projeto Criança Cidadã	08.243.0131.2094.0000						19.500,00
3	DESPEAS CORREN					19.500,00	
1	PESSOAL E ENCARGOS SOCIAIS				11.500,00		
	CONTRATAÇÃO POR TEMPO DETERMINADO		3.1.90.04.00	5.000,00			
	VENCIMENTOS E VANTAGENS FIXAS - PESSOAL CIVIL		3.1.90.11.00	5.000,00			
	OBRIGAÇÕES PATRONAIS		3.1.90.13.00	1.500,00			
3	OUTRAS DESPESAS CORRENTES				8.000,00		
	OUTROS SERVIÇOS DE TERCEIROS - PESSOA FÍSICA		3.3.90.36.00	4.000,00			
	OUTROS SERVIÇOS DE TERCEIROS - PESSOA JURÍDICA		3.3.90.39.00	4.000,00			
Manutenção do Índice de Gestão Descentralizada IGD/BF	08.244.0137.2062.0000						60.000,00
3	DESPEAS CORREN					50.000,00	
3	OUTRAS DESPESAS CORRENTES				50.000,00		
	MATERIAL DE CONSUMO		3.3.90.30.00	35.000,00			
	OUTROS SERVIÇOS DE TERCEIROS - PESSOA FÍSICA		3.3.90.36.00	10.000,00			
	OUTROS SERVIÇOS DE TERCEIROS - PESSOA JURÍDICA		3.3.90.39.00	5.000,00			
4	DESPEAS DE CAPIT					10.000,00	
4	INVESTIMENTOS				10.000,00		
	EQUIPAMENTOS E MATERIAL PERMANENTE		4.4.90.52.00	10.000,00			
Manutenção do Índice de Gestão Descentralizada IGD/SUAS	08.244.0137.2063.0000						55.000,00
3	DESPEAS CORREN					55.000,00	
3	OUTRAS DESPESAS CORRENTES				55.000,00		
	MATERIAL DE CONSUMO		3.3.90.30.00	30.000,00			
	PASSAGENS E DESPESAS COM LOCOMOÇÃO		3.3.90.33.00	15.000,00			
	OUTROS SERVIÇOS DE TERCEIROS - PESSOA JURÍDICA		3.3.90.39.00	10.000,00			
Apoio as Associações Comunitárias	08.244.0137.2064.0000						20.000,00
3	DESPEAS CORREN					20.000,00	
3	OUTRAS DESPESAS CORRENTES				20.000,00		
	CONTRIBUIÇÕES		3.3.50.41.00	5.000,00			
	MATERIAL DE DISTRIBUIÇÃO GRATUITA		3.3.90.32.00	10.000,00			
	OUTROS SERVIÇOS DE TERCEIROS - PESSOA JURÍDICA		3.3.90.39.00	5.000,00			
Manutenção do Prog. de Assist. as Famílias Carentes	08.244.0137.2065.0000						40.000,00
3	DESPEAS CORREN					40.000,00	
3	OUTRAS DESPESAS CORRENTES				40.000,00		
	MATERIAL DE DISTRIBUIÇÃO GRATUITA		3.3.90.32.00	20.000,00			
	OUTROS AUXÍLIOS FINANCEIROS A PESSOAS FÍSICAS		3.3.90.48.00	20.000,00			
Assistência ao Estudante Carente	08.244.0137.2066.0000						20.000,00
3	DESPEAS CORREN					20.000,00	

**PREFEITURA MUNICIPAL DE INHANGAPI**

AV HERNANI LAMEIRA, Nº440 - CNPJ:05171921/0001-30

Orçamento Programa - Exercício de 2019

Page 24

Lei: 668, Data: 17/12/2018

QUADRO AUXILIAR DE DETALHAMENTO DA DESPESA

PODER 02 PODER EXECUTIVO
ORGÃO 19 Sec. Mun. de Meio Ambiente e Turismo/Sema
UNIDADE 00 Sec. Mun. de Meio Ambiente e Turismo/Sema

Aplicação Programada	Proj/Ativ	Finalidade	Categoria	Detalhada	Total Grupo	Total Categ.	Total Func.
		F.R. - C.A.					
Manutenção e Ampliação do Horto Municipal	18.122.0810.2072.0000					22.482,81	34.142,81
3	DESPESAS CORREN						
3	OUTRAS DESPESAS CORRENTES					22.482,81	
	MATERIAL DE CONSUMO		3.3.90.30.00	8.490,81			
	OUTROS SERVIÇOS DE TERCEIROS - PESSOA FÍSICA		3.3.90.36.00	2.332,00			
	OUTROS SERVIÇOS DE TERCEIROS - PESSOA JURÍDICA		3.3.90.39.00	11.660,00			
4	DESPESAS DE CAPIT					11.660,00	
4	INVESTIMENTOS					11.660,00	
	OBRAS E INSTALAÇÕES		4.4.90.51.00	5.830,00			
	EQUIPAMENTOS E MATERIAL PERMANENTE		4.4.90.52.00	5.830,00			
Manutenção da Sec. Mun. de Meio Ambiente e Turismo / Sema	18.541.0037.2073.0000						353.605,75
3	DESPESAS CORREN						347.775,75
1	PESSOAL E ENCARGOS SOCIAIS					187.577,60	
	CONTRATAÇÃO POR TEMPO DETERMINADO		3.1.90.04.00	37.100,00			
	VENCIMENTOS E VANTAGENS FIXAS - PESSOAL CIVIL		3.1.90.11.00	111.300,00			
	OBRIGAÇÕES PATRONAIS		3.1.90.13.00	39.177,60			
3	OUTRAS DESPESAS CORRENTES					180.198,15	
	DIÁRIAS - CIVIL		3.3.90.14.00	5.830,00			
	MATERIAL DE CONSUMO		3.3.90.30.00	121.932,15			
	OUTROS SERVIÇOS DE TERCEIROS - PESSOA FÍSICA		3.3.90.36.00	12.720,00			
	OUTROS SERVIÇOS DE TERCEIROS - PESSOA JURÍDICA		3.3.90.39.00	16.218,00			
	OBRIGAÇÕES TRIBUTÁRIAS E CONTRIBUTIVAS		3.3.90.47.00	3.498,00			
4	DESPESAS DE CAPIT					5.830,00	
4	INVESTIMENTOS					5.830,00	
	EQUIPAMENTOS E MATERIAL PERMANENTE		4.4.90.52.00	5.830,00			
Manutenção das Ativ. de Preserv. do Meio Ambiente	18.541.0610.2074.0000						68.285,63
3	DESPESAS CORREN						68.285,63
3	OUTRAS DESPESAS CORRENTES					68.285,63	
	MATERIAL DE CONSUMO		3.3.90.30.00	18.486,55			
	OUTROS SERVIÇOS DE TERCEIROS - PESSOA FÍSICA		3.3.90.36.00	21.984,54			
	OUTROS SERVIÇOS DE TERCEIROS - PESSOA JURÍDICA		3.3.90.39.00	27.814,54			
Fortalecimento da Gestão Ambiental	18.541.0610.2075.0000						85.357,03
3	DESPESAS CORREN						85.357,03
3	OUTRAS DESPESAS CORRENTES					85.357,03	
	MATERIAL DE CONSUMO		3.3.90.30.00	26.897,68			
	OUTROS SERVIÇOS DE TERCEIROS - PESSOA FÍSICA		3.3.90.36.00	29.229,68			
	OUTROS SERVIÇOS DE TERCEIROS - PESSOA JURÍDICA		3.3.90.39.00	29.229,67			
Recuperação de Áreas Degradadas	18.543.0620.1025.0000						34.142,82
3	DESPESAS CORREN						12.407,41
3	OUTRAS DESPESAS CORRENTES					12.407,41	
	OUTROS SERVIÇOS DE TERCEIROS - PESSOA FÍSICA		3.3.90.36.00	12.407,41			
4	DESPESAS DE CAPIT						21.735,41
4	INVESTIMENTOS					21.735,41	
	OBRAS E INSTALAÇÕES		4.4.90.51.00	21.735,41			
Refor. de Nascente e Margens de Copros D'água	18.544.0621.2076.0000						97.307,36
3	DESPESAS CORREN						97.307,36
3	OUTRAS DESPESAS CORRENTES					97.307,36	
	MATERIAL DE CONSUMO		3.3.90.30.00	30.881,12			
	OUTROS SERVIÇOS DE TERCEIROS - PESSOA FÍSICA		3.3.90.36.00	33.213,12			
	OUTROS SERVIÇOS DE TERCEIROS - PESSOA JURÍDICA		3.3.90.39.00	33.213,12			



PREFEITURA MUNICIPAL DE INHANGAPI
AV HERNANI LAMEIRA, Nº440 - CNPJ:05171921/0001-30

Orçamento Programa - Exercício de 2019

Page 26

QUADRO AUXILIAR DE DETALHAMENTO DA DESPESA

Lei: 668, Data: 17/12/2018

PODER 02 PODER EXECUTIVO
ORGÃO 20 Fundo de Desenvol. da Ed. Basica e Fundamental
UNIDADE 00 Fundo de Desenvol. da Ed. Basica e Fundamental

Aplicacao Programada	Proj/Ativ	Finalidade	Categoria	Detalhada	TotalGrupo	Total Categ.	Total Func.
		F.R. - C.A.					
Constr. de Quadras Poliesp. Feb 40%	12.361.0401.1026.0000						100.000,00
4	4	DESPESAS DE CAPIT				100.000,00	
4	4	INVESTIMENTOS			100.000,00		
		OBRAS E INSTALAÇÕES	4.4.90.51.00	100.000,00			
Implant. Mant. de Lsbo. de Infor. Feb 40%	12.361.0405.1027.0000						75.000,00
4	4	DESPESAS DE CAPIT				75.000,00	
4	4	INVESTIMENTOS			75.000,00		
		OBRAS E INSTALAÇÕES	4.4.90.51.00	35.000,00			
		EQUIPAMENTOS E MATERIAL PERMANENTE	4.4.90.52.00	40.000,00			
Treinamento e Aperf. Prof. Municipais Feb 40%	12.361.0406.2078.0000						70.000,00
3	3	DESPESAS CORREN				70.000,00	
3	3	OUTRAS DESPESAS CORRENTES			70.000,00		
		MATERIAL DE CONSUMO	3.3.90.30.00	20.000,00			
		OUTROS SERVIÇOS DE TERCEIROS - PESSOA FÍSICA	3.3.90.36.00	30.000,00			
		OUTROS SERVIÇOS DE TERCEIROS - PESSOA JURÍDICA	3.3.90.39.00	20.000,00			
Aquisição de Transp. Escolar/FUNDEB 40%	12.361.0408.1028.0000						100.000,00
4	4	DESPESAS DE CAPIT				100.000,00	
4	4	INVESTIMENTOS			100.000,00		
		EQUIPAMENTOS E MATERIAL PERMANENTE	4.4.90.52.00	100.000,00			
Constr. Ampl. Recup. de Unid. Escol. Feb 40%	12.361.0450.1029.0000						250.000,00
4	4	DESPESAS DE CAPIT				250.000,00	
4	4	INVESTIMENTOS			250.000,00		
		OBRAS E INSTALAÇÕES	4.4.90.51.00	250.000,00			
Manut. dos Profissionais do Magistério Feb 60%	12.361.0450.2079.0000						3.006.779,19
3	3	DESPESAS CORREN				3.006.779,19	
1	1	PESSOAL E ENCARGOS SOCIAIS			3.006.779,19		
		CONTRATAÇÃO POR TEMPO DETERMINADO	3.1.90.04.00	650.000,00			
		VENCIMENTOS E VANTAGENS FIXAS - PESSOAL CIVIL	3.1.90.11.00	1.906.779,19			
		OBRIGAÇÕES PATRONAIS	3.1.90.13.00	450.000,00			
Manutenção dos Serviços de Apoio Feb 40%	12.361.0450.2080.0000						1.650.000,00
3	3	DESPESAS CORREN				1.620.000,00	
1	1	PESSOAL E ENCARGOS SOCIAIS			1.320.000,00		
		CONTRATAÇÃO POR TEMPO DETERMINADO	3.1.90.04.00	420.000,00			
		VENCIMENTOS E VANTAGENS FIXAS - PESSOAL CIVIL	3.1.90.11.00	650.000,00			
		OBRIGAÇÕES PATRONAIS	3.1.90.13.00	250.000,00			
3	3	OUTRAS DESPESAS CORRENTES			300.000,00		
		DIÁRIAS - CIVIL	3.3.90.14.00	5.000,00			
		MATERIAL DE CONSUMO	3.3.90.30.00	200.000,00			
		PASSAGENS E DESPESAS COM LOCOMOÇÃO	3.3.90.33.00	5.000,00			
		SERVIÇOS DE CONSULTORIA	3.3.90.35.00	20.000,00			
		OUTROS SERVIÇOS DE TERCEIROS - PESSOA FÍSICA	3.3.90.36.00	25.000,00			
		OUTROS SERVIÇOS DE TERCEIROS - PESSOA JURÍDICA	3.3.90.39.00	40.000,00			
		OBRIGAÇÕES TRIBUTÁRIAS E CONTRIBUTIVAS	3.3.90.47.00	5.000,00			
4	4	DESPESAS DE CAPIT				30.000,00	
4	4	INVESTIMENTOS			30.000,00		
		EQUIPAMENTOS E MATERIAL PERMANENTE	4.4.90.52.00	30.000,00			
Manut. do Progr. Transporte Escolar Feb 40%	12.361.0450.2081.0000						107.000,00
3	3	DESPESAS CORREN				100.000,00	



PREFEITURA MUNICIPAL DE INHANGAPI
AV HERNANI LAMEIRA, Nº440 - CNPJ:05171921/0001-30

Orçamento Programa - Exercício de 2019

Page 27

Lei: 668, Data: 17/12/2018

QUADRO AUXILIAR DE DETALHAMENTO DA DESPESA

PODER 02 PODER EXECUTIVO
ORGÃO 20 Fundo de Desenvol. da Ed. Basica e Fundamental
UNIDADE 00 Fundo de Desenvol. da Ed. Basica e Fundamental

Aplicacao Programada	Proj/Ativ	Finalidade	Categoria	Detalhada	TotalGrupo	Total Categ.	Total Func.
		F.R. - C.A.					
Manut. do Progr. Transporte Escolar Feb 40%	12.361.0450.2081.0000						107.000,00
3	3	DESPESAS CORREN				100.000,00	
	3	OUTRAS DESPESAS CORRENTES					
		MATERIAL DE CONSUMO	3.3.90.30.00	100.000,00			
4	4	DESPESAS DE CAPIT				7.000,00	
	4	INVESTIMENTOS					
		EQUIPAMENTOS E MATERIAL PERMANENTE	4.4.90.52.00	7.000,00			
Manut. das Ativid. Profiss. Educ. Infantil Feb 60%	12.365.0450.2082.0000						310.000,00
3	3	DESPESAS CORREN				310.000,00	
	1	PESSOAL E ENCARGOS SOCIAIS					
		OUTRAS VANTAGENS CONTRATOS TEMPORÁRIOS	3.1.90.04.99	120.000,00			
		VENCIMENTOS E VANTAGENS FIXAS - PESSOAL CIVIL	3.1.90.11.00	120.000,00			
		OBRIGAÇÕES PATRONAIS	3.1.90.13.00	70.000,00			
Apoio as Ativid. da Educ. Infantil Feb 60%	12.365.0450.2083.0000						250.000,00
3	3	DESPESAS CORREN				245.000,00	
	1	PESSOAL E ENCARGOS SOCIAIS					
		CONTRATAÇÃO POR TEMPO DETERMINADO	3.1.90.04.00	50.000,00			
		VENCIMENTOS E VANTAGENS FIXAS - PESSOAL CIVIL	3.1.90.11.00	120.000,00			
		OBRIGAÇÕES PATRONAIS	3.1.90.13.00	40.000,00			
	3	OUTRAS DESPESAS CORRENTES				35.000,00	
		MATERIAL DE CONSUMO	3.3.90.30.00	15.000,00			
		OUTROS SERVIÇOS DE TERCEIROS - PESSOA FÍSICA	3.3.90.36.00	5.000,00			
		OUTROS SERVIÇOS DE TERCEIROS - PESSOA JURÍDICA	3.3.90.39.00	10.000,00			
		OBRIGAÇÕES TRIBUTÁRIAS E CONTRIBUTIVAS	3.3.90.47.00	5.000,00			
	4	DESPESAS DE CAPIT				5.000,00	
	4	INVESTIMENTOS					
		EQUIPAMENTOS E MATERIAL PERMANENTE	4.4.90.52.00	5.000,00			
Manut. das Ativid. das Prof. do Magist. Feb 60%	12.365.0450.2084.0000						225.000,00
3	3	DESPESAS CORREN				225.000,00	
	1	PESSOAL E ENCARGOS SOCIAIS					
		CONTRATAÇÃO POR TEMPO DETERMINADO	3.1.90.04.00	60.000,00			
		VENCIMENTOS E VANTAGENS FIXAS - PESSOAL CIVIL	3.1.90.11.00	120.000,00			
		OBRIGAÇÕES PATRONAIS	3.1.90.13.00	45.000,00			
Manut. das Atividades de Apoio - EJA Feb 40%	12.366.0450.2085.0000						120.000,00
3	3	DESPESAS CORREN				120.000,00	
	3	OUTRAS DESPESAS CORRENTES					
		MATERIAL DE CONSUMO	3.3.90.30.00	70.000,00			
		OUTROS SERVIÇOS DE TERCEIROS - PESSOA FÍSICA	3.3.90.36.00	15.000,00			
		OUTROS SERVIÇOS DE TERCEIROS - PESSOA JURÍDICA	3.3.90.39.00	25.000,00			
		OBRIGAÇÕES TRIBUTÁRIAS E CONTRIBUTIVAS	3.3.90.47.00	10.000,00			
Manut. das Ativ. dos Profis. do Mag. Ed. Especial Feb 60%	12.367.0450.2086.0000						190.000,00
3	3	DESPESAS CORREN				190.000,00	
	1	PESSOAL E ENCARGOS SOCIAIS					
		CONTRATAÇÃO POR TEMPO DETERMINADO	3.1.90.04.00	80.000,00			
		VENCIMENTOS E VANTAGENS FIXAS - PESSOAL CIVIL	3.1.90.11.00	80.000,00			
		OBRIGAÇÕES PATRONAIS	3.1.90.13.00	30.000,00			
Manut. dos Serv. Apoio da Educ. Especial Feb 40%	12.367.0450.2087.0000						101.000,00
3	3	DESPESAS CORREN				101.000,00	



PREFEITURA MUNICIPAL DE INHANGAPI
AV HERNANI LAMEIRA, Nº440 - CNPJ:05171921/0001-30

Orçamento Programa - Exercício de 2019

Page 28

Lei: 668, Data: 17/12/2018

QUADRO AUXILIAR DE DETALHAMENTO DA DESPESA

PODER	02	PODER EXECUTIVO
ORGÃO	20	Fundo de Desenvol. da Ed. Basica e Fundamental
UNIDADE	00	Fundo de Desenvol. da Ed. Basica e Fundamental

Aplicacao Programada	Proj/Ativ	Finalidade	Categoria	Detalhada	TotalGrupo	Total Categ.	Total Func.
		F.R. - C.A.					
Manut. dos Serv. Apoio da Educ. Especial Feb 40%	12.367.0450.2067.0000						101.000,00
3	DESPESAS CORREN					101.000,00	
3	OUTRAS DESPESAS CORRENTES				101.000,00		
	MATERIAL DE CONSUMO		3.3.90.30.00	50.000,00			
	OUTROS SERVIÇOS DE TERCEIROS - PESSOA FÍSICA		3.3.90.36.00	25.000,00			
	OUTROS SERVIÇOS DE TERCEIROS - PESSOA JURÍDICA		3.3.90.39.00	20.000,00			
	OBRIGAÇÕES TRIBUTÁRIAS E CONTRIBUTIVAS		3.3.90.47.00	6.000,00			
TOTAL							6.554.779,19

Totais por Programa

Programa	Descrição	Total
0000	Funções Especiais	211.660,00
0001	Ação Legislativa	1.375.463,70
0032	Organização e Modernização Administrativa	3.251.949,25
0037	Administração Geral	1.990.260,91
0042	Controle Interno	128.033,80
0066	Treinamento e Capacitação de Recursos Humanos	107.165,26
0126	Atenção a Pessoa Portadora de Deficiência	35.000,00
0131	Amparo Assistencial a Criança e Adolescente	366.500,00
0137	Assistencia Social Geral	1.300.735,11
0156	Inativos e Pensionistas da Previdencia Estatutária	102.428,44
0200	Programa de Ações Básicas de Saúde	767.000,00
0201	Saude da Criança e Aleitamento Materno	86.800,00
0202	Agentes Comunitários de Saúde	449.800,00
0203	Assistencia Domiciliar de Saúde	537.822,81
0210	Assistencia Ambulatorial, Emergencial e Hospitalar	1.219.508,00
0220	Prevenção e Controle de Doenças	90.600,00
0230	Assistencia Farmaceutica	300.000,00
0235	Vigilância Sanitária de Produtos e Serviços	102.719,82
0245	Vigilancia Epidemiologica	630.900,00
0251	Alimentação Escolar	550.000,00
0401	Gestão de Ensino Fundamental	2.191.888,07
0405	Equip. de Informática para o Ensino Fundamental	75.000,00
0406	Treinamento e Aperf. de Profissionais do Ensino Fundamental	70.000,00
0408	Transporte Escolar para o Ensino Fundamental	714.689,42
0450	Valorização e Manutenção da Educação Básica	6.209.779,19
0454	Assist. a Estudantes da Educação Infantil	50.000,00
0472	Apolo e Incentivo as Artes	85.357,03
0473	Difusão Cultural	162.178,94
0502	Vias e Logradouros Urbanos	746.020,79
0507	Serviço de Limpeza Urbana	170.714,06
0508	Serviços Funerarios	84.142,82
0509	Serviços de Iluminação Pública	375.570,93
0510	Serviços de Parques e Jardins	119.499,84
0519	Melhoria de Condições de Habitações Urbanas	30.000,00
0601	Abastecimento D'Água na Zona Rural	281.960,00



PREFEITURA MUNICIPAL DE INHANGAPI

AV HERNANI LAMEIRA, Nº440 - CNPJ:05171921/0001-30

Orçamento Programa - Exercício de 2019

Page 29

Lei: 668, Data: 17/12/2018

QUADRO AUXILIAR DE DETALHAMENTO DA DESPESA

0602	Saneamento Geral na Zona Rural	117.660,00
0605	Sistema de Esgotos na Zona Urbana	270.300,00
0610	Proteção e Preservação de Recursos Ambientais	187.785,47
0620	Recuperação de Areas Degradadas	34.142,82
0621	Conservação e Preservação de Recursos Hídricos	97.307,36
0641	Mecanização Agrícola	59.486,00
0643	Produção Agrícola	134.722,41
0707	Promoção ao Turismo	51.214,22
0725	Estradas Vicinais	1.635.989,31
0733	Portos e Terminais Fluviais e Lacustres	2.597.076,07
0740	Desporto do Rendimento	187.786,62
0750	Lazer	85.357,03
1004	Gestão da Política de Saúde	3.007.400,90
1201	Manutenção e Conservação de Bens Imóveis	256.071,10
1202	Manutenção de Serviços de Transporte	793.956,24
9999	Reserva de Contingência	56.942,31

Total Geral: 34.545.446,05

EGILASIO ALVES FEITOSA
PREFEITO

JORGE LUIS DE OLIVEIRA
CONTADOR



PREFEITURA MUNICIPAL DE INHANGAPI
AV HERNANI LAMEIRA, Nº440 - CNPJ:05171921/0001-30

Orçamento Programa - Exercício de 2019

TRANSFERÊNCIAS FINANCEIRAS PREVISTAS

Lei: 668, Data: 17/12/2018

ENTIDADE	PREVISÃO DE REPASSE	
	A REPASSAR	A RECEBER
1 PREFEITURA MUNICIPAL DE INHANGAPI	4.011.479,14	
2 CÂMARA MUNICIPAL DE INHANGAPI		1.375.463,70
3 FUNDO MUNICIPAL DE SAÚDE		1.475.210,17
4 FUNDO MUNICIPAL DE ASSISTÊNCIA SOCIAL		1.160.806,27
5 FUNDEB - FUNDO DE DESENV. DA EDUCAÇÃO BÁSICA		0,00
Totais R\$:		4.011.479,14
		4.011.479,14

EGILASIO ALVES FEITOSA
PREFEITO

JORGE LUÍS DE OLIVEIRA
CONTADOR



PREFEITURA MUNICIPAL DE INHANGAPI
AV HERNANI LAMEIRA, Nº440 - CNPJ:05171921/0001-30

Quadro 25
Page 1

Orçamento Programa - Exercício de 2019

NATUREZA DA DESPESA POR PODER

Lei: 668, Data: 17/12/2018

PODER: 01 PODER LEGISLATIVO				
Código	Especificação	Modalidade	Grupo	Categoria Econômica
3 0. 00	DESPESAS CORRENTES			<u>1.328.463,70</u>
3 1. 00	PESSOAL E ENCARGOS SOCIAIS		<u>859.463,70</u>	
3 1. 90	APLICAÇÕES DIRETAS	<u>859.463,70</u>		
3 3. 00	OUTRAS DESPESAS CORRENTES		<u>469.000,00</u>	
3 3. 90	APLICAÇÕES DIRETAS	<u>469.000,00</u>		
4 0. 00	DESPESAS DE CAPITAL			<u>47.000,00</u>
4 4. 00	INVESTIMENTOS		<u>47.000,00</u>	
4 4. 90	APLICAÇÕES DIRETAS	<u>47.000,00</u>		
			TOTAL	1.375.463,70



PREFEITURA MUNICIPAL DE INHANGAPI
AV HERNANI LAMEIRA, Nº440 - CNPJ:05171921/0001-30

Quadro 25
Page 2

Orçamento Programa - Exercício de 2019
NATUREZA DA DESPESA POR PODER

Lei: 668, Data: 17/12/2018

PODER: 02 PODER EXECUTIVO

Código	Especificação	Modalidade	Grupo	Categoria Econômica
3 0.00	DESPESAS CORRENTES			<u>24.858.013,77</u>
3 1.00	PESSOAL E ENCARGOS SOCIAIS		<u>12.112.770,76</u>	
3 1.90	APLICAÇÕES DIRETAS	<u>12.112.770,76</u>		
3 2.00	JUROS E ENCARGOS DA DÍVIDA		<u>1.166,00</u>	
3 2.90	APLICAÇÕES DIRETAS	<u>1.166,00</u>		
3 3.00	OUTRAS DESPESAS CORRENTES		<u>12.744.077,01</u>	
3 3.50	TRANSFERÊNCIAS A INSTITUIÇÕES PRIVADAS SEM FINS LUCRATIVOS	<u>33.832,00</u>		
3 3.90	APLICAÇÕES DIRETAS	<u>12.710.245,01</u>		
4 0.00	DESPESAS DE CAPITAL			<u>8.253.926,27</u>
4 4.00	INVESTIMENTOS		<u>8.153.926,27</u>	
4 4.90	APLICAÇÕES DIRETAS	<u>8.153.926,27</u>		
4 6.00	AMORTIZAÇÃO DA DÍVIDA		<u>100.000,00</u>	
4 6.90	APLICAÇÕES DIRETAS	<u>100.000,00</u>		
9 0.00	RESERVA DE CONTINGÊNCIA			<u>58.042,31</u>
9 9.00	RESERVA DE CONTINGÊNCIA		<u>58.042,31</u>	
9 9.99	RESERVA DE CONTINGÊNCIA	<u>58.042,31</u>		
			TOTAL	33.169.982,35

EGILASIO ALVES FEITOSA
PREFEITO

JORGE LUIS DE OLIVEIRA
CONTADOR



PREFEITURA MUNICIPAL DE INHANGAPI

AV HERNANI LAMEIRA, Nº440

05171921/0001-30

Exercício: 2019

Lei: 668, Data: 17/12/2018

(Art.2º - § 1º da Lei 4.320/64)

1 of 1

CONSOLIDADO

DEMONSTRATIVO GERAL DA RECEITA POR FONTES E DAS DESPESAS POR FUNÇÕES DO GOVERNO

RECEITA		DESPESA	
TÍTULOS	Saldo R\$	TÍTULOS	Saldo R\$
RECEITAS CORRENTES		Legislativa	1.546.177,76
IMPOSTOS, TAXAS E CONTRIBUIÇÕES DE MELHORIA		Administração	2.861.713,04
CONTRIBUIÇÕES	650.586,14	Assistência Social	1.852.235,11
RECEITA PATRIMONIAL	344.606,14	Saúde	7.374.351,53
RECEITA DE SERVIÇOS	187.726,00	Trabalho	26.500,00
TRANSFERÊNCIAS CORRENTES	10.494,00	Educação	9.811.356,68
OUTRAS RECEITAS CORRENTES	32.331.178,52	Cultura	440.179,55
DEDUÇÕES DA RECEITA CORRENTE	41.976,00	Urbanismo	3.062.689,71
(R) DEDUÇÕES DA RECEITA	-3.723.655,21	Saneamento	399.620,00
RECEITAS DE CAPITAL		Gestão Ambiental	724.055,62
ALIENAÇÃO DE BENS	23.320,00	Agricultura	632.928,54
TRANSFERÊNCIAS DE CAPITAL	4.678.204,46	Energia	375.570,93
TOTAL	34.545.446,05	Transporte	4.895.221,62
		Desporto e Lazer	273.143,65
		Encargos Especiais	211.660,00
		Reserva de Contingência	58.042,31
		TOTAL	34.545.446,05

EGILASIO ALVES FEITOSA
PREFEITO

JORGE LUIS DE OLIVEIRA
CONTADOR



PREFEITURA MUNICIPAL DE INHANGAPI
AV HERNANI LAMEIRA, Nº440 - CNPJ:05171921/0001-30

Orçamento Programa - Exercício de 2019

RECEITA CORRENTE LIQUIDA - LC 101, ART. 2, Inciso IV

Quadro 20

Page 1

Lei: 668, Data: 17/12/2018

Código	Especificação	Previsão
1000.00.0.0.0	RECEITAS CORRENTES	
1100.00.0.0.0	IMPOSTOS, TAXAS E CONTRIBUIÇÕES DE MELHORIA	650.596,14
1200.00.0.0.0	CONTRIBUIÇÕES	344.606,14
1300.00.0.0.0	RECEITA PATRIMONIAL	187.726,00
1600.00.0.0.0	RECEITA DE SERVIÇOS	10.494,00
1700.00.0.0.0	TRANSFERÊNCIAS CORRENTES	32.331.178,52
1900.00.0.0.0	OUTRAS RECEITAS CORRENTES	41.976,00
9500.00.0.0.0	(R) DEDUÇÕES DO FUNDEB	-3.723.655,21
	TOTAL	29.842.921,59

Percentual de Gastos com Pessoal

Legislativo

Despesa com Pessoal 859.463,70

Despesa Líquida: 859.463,70

Percentual Aplicado: 2,88 %

Executivo

Despesa com Pessoal 12.112.770,76

Deduções

Categoria	Tipo	Valor	Descrição da Dedução
3.1.90.91.00	NV	1.166,00	SENTENÇAS JUDICIAIS
3.1.90.94.00	NV	2.332,00	INDENIZAÇÕES TRABALHISTAS
Total Deduções		3.498,00	
Despesa Líquida:		12.109.272,76	
Percentual Aplicado:		40,58 %	



PREFEITURA MUNICIPAL DE INHANGAPI
AV HERNANI LAMEIRA, Nº440 - - CNPJ:05171921/0001-30

Orçamento Programa - Exercício de 2019

RECEITA CORRENTE LIQUIDA - LC 101, ART. 2, Inciso IV

Quadro 20

Page 2

Lei: 668, Data: 17/12/2018

Código

Especificação

Previsão

EGILASIO ALVES FEITOSA
PREFEITO

JORGE LUIS DE OLIVEIRA
CONTADOR



PREFEITURA MUNICIPAL DE INHANGAPI

AV HERNANI LAMEIRA, Nº440

05171921/0001-30

Exercício: 2019

DESPESA ORÇADA POR FUNÇÃO

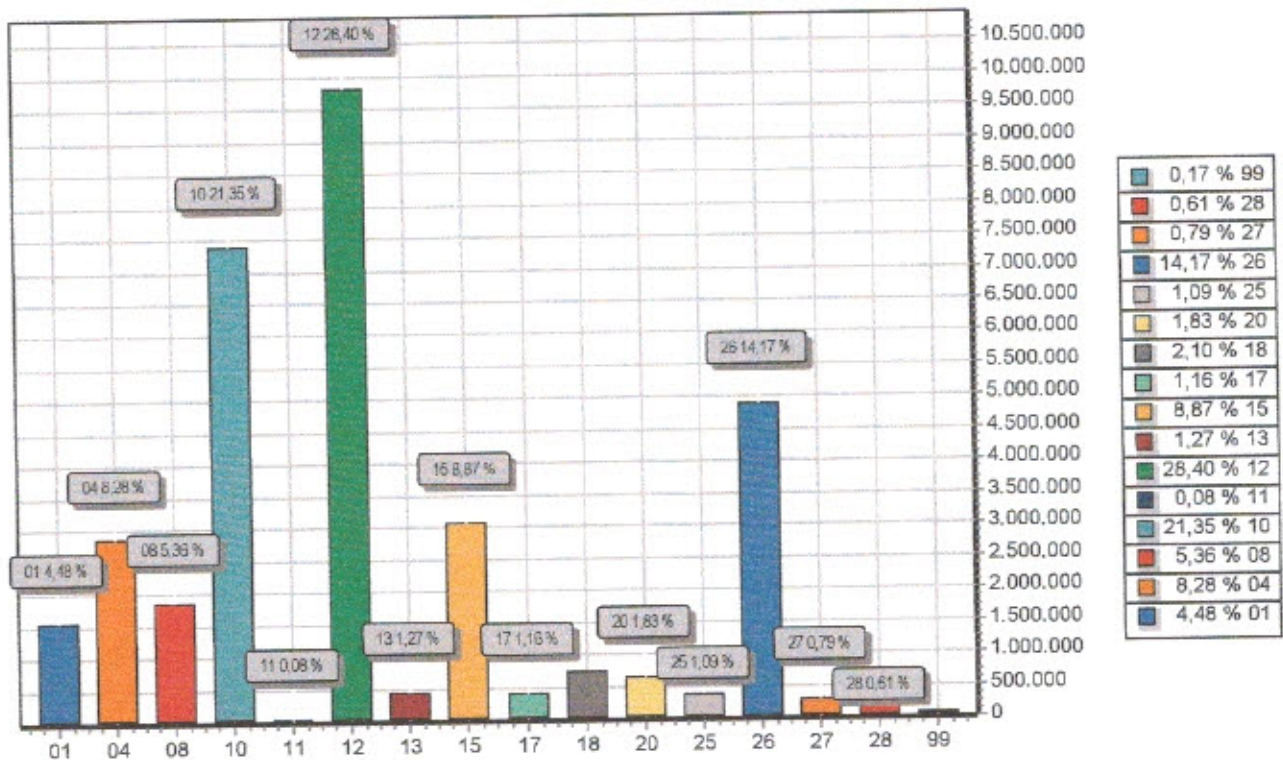

FUNÇÃO	DOTAÇÃO	
01	Legislativa	1.546.177,76
04	Administração	2.861.713,04
08	Assistência Social	1.852.235,11
10	Saúde	7.374.351,53
11	Trabalho	26.500,00
12	Educação	9.811.356,68
13	Cultura	440.179,55
15	Urbanismo	3.062.689,71
17	Saneamento	399.620,00
18	Gestão Ambiental	724.055,62
20	Agricultura	632.928,54
25	Energia	375.570,93
26	Transporte	4.895.221,62
27	Desporto e Lazer	273.143,65
28	Encargos Especiais	211.660,00
99	Reserva de Contingência	58.042,31
TOTAL		34.545.446,05



PREFEITURA MUNICIPAL DE INHANGAPI

AV HERNANI LAMEIRA, Nº440

05171921/0001-30

Exercício: 2019

DESPESA ORÇADA POR FUNÇÃO

EGILASIO ALVES FEITOSA
PREFEITO

JORGE LUIS DE OLIVEIRA
CONTADOR



PREFEITURA MUNICIPAL DE INHANGAPI

AV HERNANI LAMEIRA, Nº440

05171921/0001-30

Exercício: 2019

DESPESA ORÇADA POR GRUPO

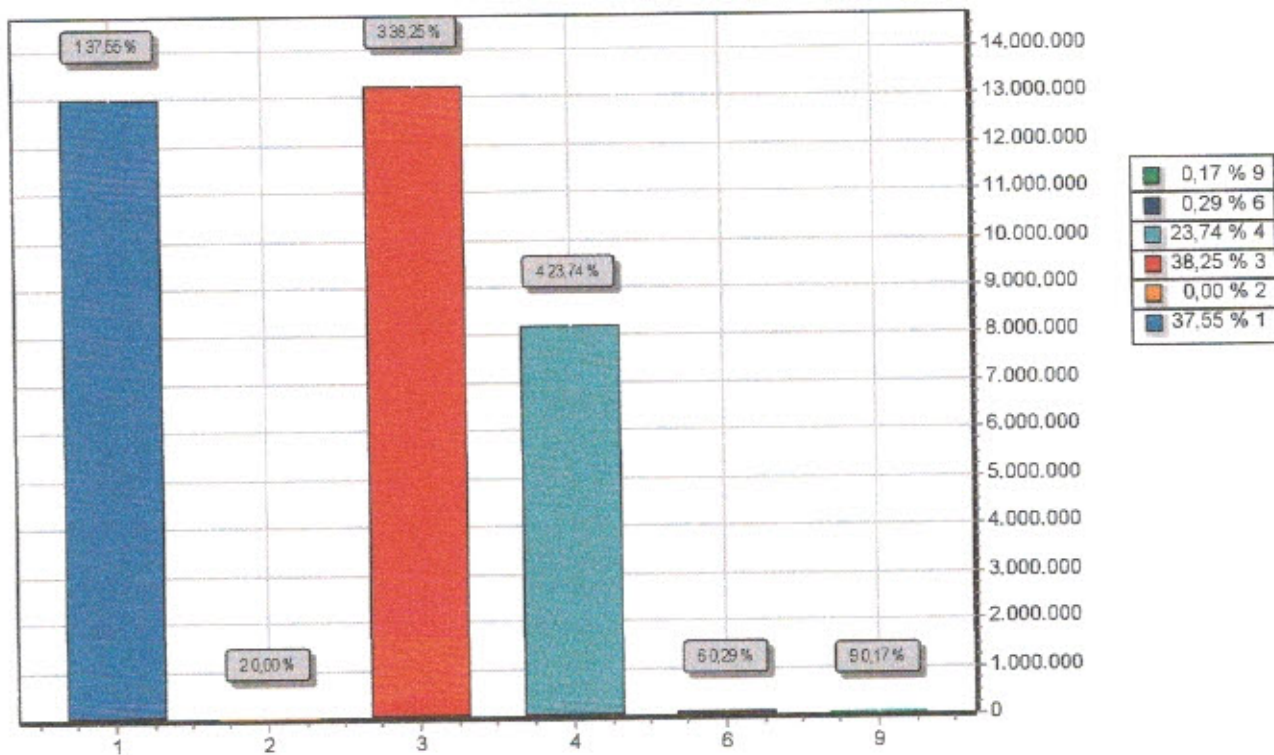

GRUPO	DOTAÇÃO	
1	PESSOAL E ENCARGOS SOCIAIS	12.972.234,46
2	JUROS E ENCARGOS DA DÍVIDA	1.166,00
3	OUTRAS DESPESAS CORRENTES	13.213.077,01
4	INVESTIMENTOS	8.200.926,27
6	AMORTIZAÇÃO DA DÍVIDA	100.000,00
9	RESERVA DE CONTINGÊNCIA	58.042,31
TOTAL		34.545.446,05

EGILASIO ALVES FEITOSA
PREFEITO

JORGE LUIS DE OLIVEIRA
CONTADOR



PREFEITURA MUNICIPAL DE INHANGAPI

AV HERNANI LAMEIRA, Nº440

05171921/0001-30

Exercício: 2019

RECEITA PREVISTA

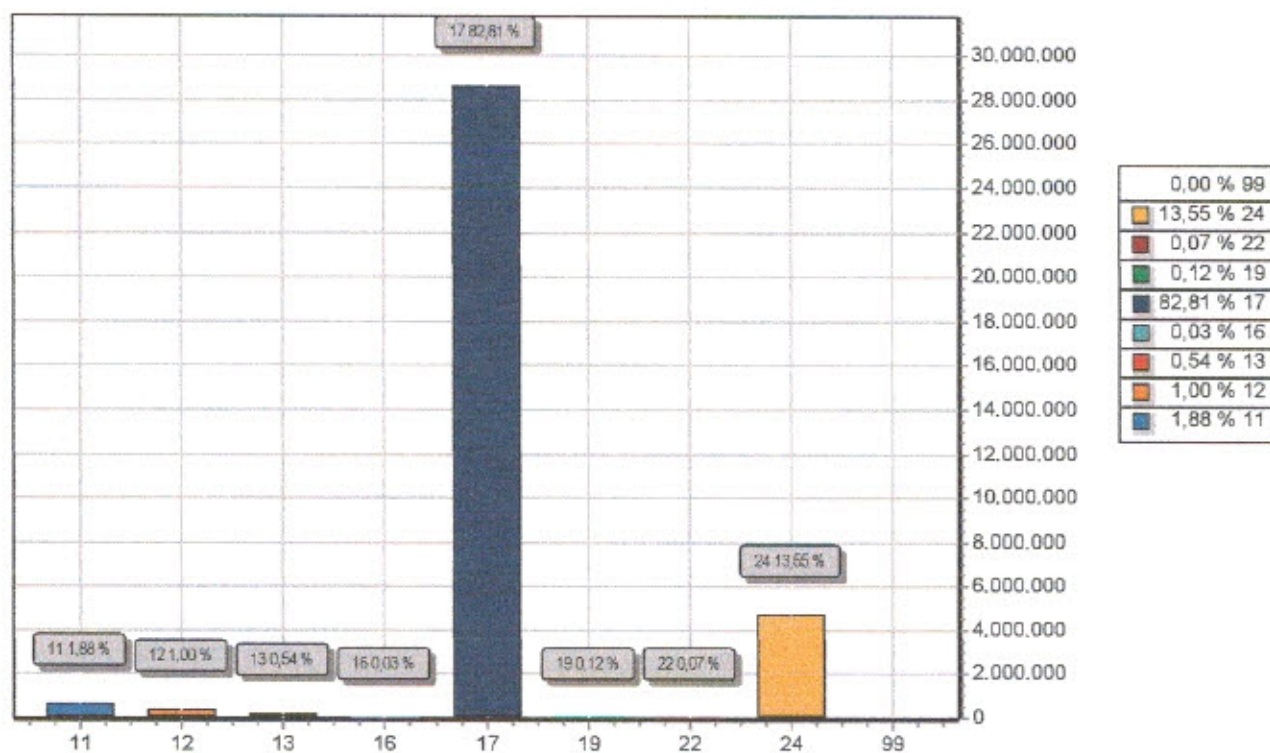

CODIGO		PREVISTO
11	IMPOSTOS, TAXAS E CONTRIBUIÇÕES DE MELHORIA	650.596,14
12	CONTRIBUIÇÕES	344.606,14
13	RECEITA PATRIMONIAL	187.726,00
16	RECEITA DE SERVIÇOS	10.494,00
17	TRANSFERÊNCIAS CORRENTES	28.607.523,31
19	OUTRAS RECEITAS CORRENTES	41.976,00
22	ALIENAÇÃO DE BENS	23.320,00
24	TRANSFERÊNCIAS DE CAPITAL	4.679.204,46
99	RECURSOS ARRECADADOS EM EXERCÍCIOS ANTERIORES	
TOTAL		34.545.446,05

EGILASIO ALVES FEITOSA
PREFEITO

JORGE LUIS DE OLIVEIRA
CONTADOR